

ТОКАРНЫЙ ИНСТРУМЕНТ ISCAR

Метрический каталог

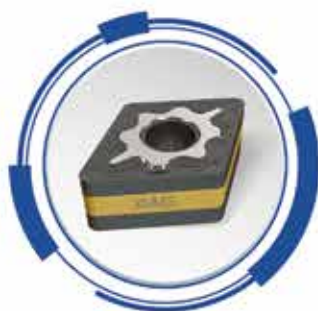

**TURNING IN DUSTRY 4.0
INTELLIGENTLY**



ТОЧЕНИЕ ПО
ISO

ОБРАБОТКА
КАНАВОК

ОТРЕЗКА

ОБРАБОТКА
ТОРЦЕВЫХ
КАНАВОК

БЛОКИ

ТОКАРНЫЕ
АДАПТЕРЫ

МАРКИ
ТВЕРДОГО
СПЛАВА

НАРЕЗАНИЕ
РЕЗЬБЫ



THE STANDARDS INSTITUTION OF ISRAEL



THE STANDARDS INSTITUTION OF ISRAEL



THE STANDARDS INSTITUTION OF ISRAEL



THE STANDARDS INSTITUTION OF ISRAEL



THE STANDARDS INSTITUTION OF ISRAEL

Стандарт качества

Качество продукции и услуг ISCAR подтверждено сертификатами соответствия, выданными престижными и авторитетными органами по сертификации. Система контроля качества компании ISCAR охватывает всю цепочку изготовления готовой продукции: лаборатория анализа сплавов, тестирование используемых металлов, процедура онлайн-тестирования и центр обработки, где мы проверяем характеристики инструмента и проводим приемочные испытания продукции. Логотип ISCAR наносится только на самые качественные продукты.

СОДЕРЖАНИЕ

ДЕРЖАВКИ И ПЛАСТИНЫ ISOTURN 3

ОБРАБОТКА КАНАВОК 255

МЕЛКОРАЗМЕРНАЯ ОБРАБОТКА 361

ИНСТРУМЕНТЫ ДЛЯ СТРОГАЛЬНОЙ ОБРАБОТКИ 439

ОТРЕЗКА 459

ОБРАБОТКА ТОРЦЕВЫХ КАНАВОК 549

РЕЗЬБОВЫЕ ДЕРЖАВКИ И ПЛАСТИНЫ 635

ТОКАРНЫЕ АДАПТЕРЫ 729

МАТЕРИАЛЫ 783

АЛФАВИТНЫЙ УКАЗАТЕЛЬ 816

NEOTA

NEO ISCAR TOOL ADVISOR

Найдите свой инструмент NEOLOGIQAL для вашей операции!

- Виртуальный помощник по подбору инструмента с улучшенным искусственным интеллектом и аналитикой “больших данных”
- Поиск решений для сложных производственных задач
- Широкий спектр функций и рекомендаций для работы обрабатывающих центров
- Онлайн-сервис 24/7 на более чем 30 языках
- Функции в соответствии со стандартом ISO13399



Member IMC Group
ISCAR
www.iscar.ru

Узнайте больше:
Загрузите
приложение **ISCAR WORLD**



Play Store



App Store

Державки и пластины ISOTURN

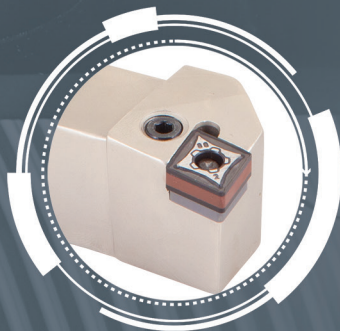

СОДЕРЖАНИЕ

| | |
|--|------------|
| Державки ISOTURN | 5 |
| Система обозначения державок | 6 |
| Державки для наружной обработки..... | 8 |
| Державки Jet High-Pressure | 78 |
| Державки для пластин из керамики | 88 |
| Расточные державки | 91 |
| | |
| Пластины ISOTURN..... | 121 |
| Система обозначения пластин | 122 |
| Руководство по выбору стружколомов и сплавов | 124 |
| Негативные пластины..... | 135 |
| Позитивные пластины | 183 |
| Пластины для обработки алюминия..... | 209 |
| Пластины для зачистки швов труб | 215 |
| Пластины из керамики, CBN и PCD..... | 216 |
| | |
| Руководство по эксплуатации..... | 236 |
| Рекомендации по скоростям резания..... | 246 |
| Таблица сплавов для токарной обработки..... | 248 |

Державки ISOTURN



Система обозначения державок

| | | | | | | | | | | | | |
|--------------------|---|----|---|---|---|----|----|---|---|----|----|----|
| Державка | M | W | L | N | R | 25 | 25 | M | - | 08 | W | |
| | 4 | 5 | 6 | 7 | 8 | 9 | 10 | 3 | | 11 | 12 | |
| Расточная державка | S | 25 | S | M | W | L | N | R | | - | 08 | W |
| | 1 | 2 | 3 | 4 | 5 | 6 | 7 | 8 | | | 11 | 12 |

1 Расточная державка

| | |
|----------|--|
| S | Стальная |
| A | Стальная с внутренним поводом охлаждения |
| C | Твердосплавная |
| E | Твердосплавная с внутренним поводом охлаждения |

2 Диаметр

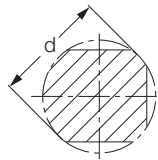

3 Длина инструмента

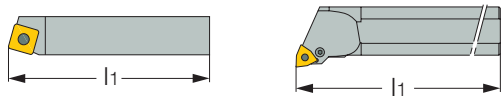

| | | |
|--------|---------|-----------------|
| A = 32 | H = 100 | Q = 180 |
| B = 40 | J = 110 | R = 200 |
| C = 50 | K = 125 | S = 250 |
| D = 60 | L = 140 | T = 300 |
| E = 70 | M = 150 | U = 350 |
| F = 80 | N = 160 | V = 400 |
| G = 90 | P = 170 | W = 450 |
| | | Y = 500 |
| | | X = Специальные |

4 Система крепления

| | | | |
|----------|-------------------------|--------------|--------------------|
| C | | P | |
| | Верхний прихват Iscadex | | Рычажное крепление |
| S | | M...W | |
| | SC - крепление винтом | | Клиновой прихват |
| D | | | |
| | Жесткое крепление | | |

5 Форма пластины

| | | | |
|----------|--|----------|--|
| W | | V | |
| C | | D | |
| T | | S | |
| R | | K | |
| L | | Q | |

6 Угол в плане

| | | | | | | | |
|----------|--|----------|--|----------|--|----------|--|
| A | | B | | D | | E | |
| F | | G | | J | | K | |
| L | | N | | Q | | R | |
| S | | U | | V | | X | |

7 Задний угол пластины

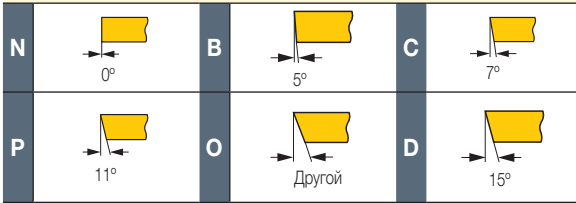

8 Исполнение инструмента

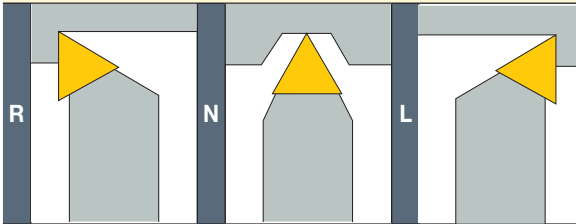

9 Высота хвостовика

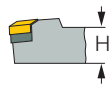

10 Ширина хвостовика



11 Размер пластины

Длина режущей кромки

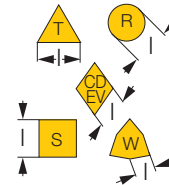

12 Клиновой прихват

W-верхний клин

MW-мультиклин

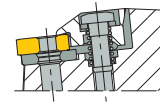
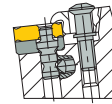

S - для токарных автоматов продольного точения

Осевой γ_a и радиальный γ_r передние углы

Державка

Расточная державка

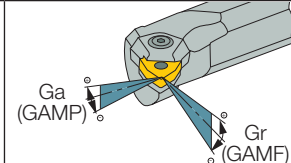
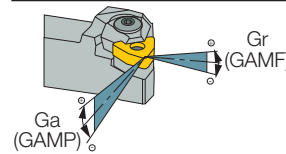

ISOTURN

PWLNLR/L-S

Державки с рычажным креплением для двухсторонних тригональных пластин WNGP 0403.

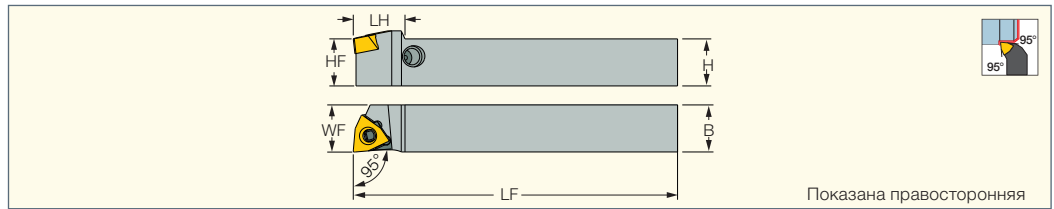

| Обозначение | H | HF | B | LF | LH | WF | Пластина | | | | |
|--------------------|------|------|------|--------|------|-------|----------|-------------|----------|---------|-------------|
| PWLNLR/L 1010X-04S | 10.0 | 10.0 | 10.0 | 120.00 | 11.0 | 10.00 | WNGP 04 | SR 10400611 | HW 2.0/5 | SL LV-2 | SL PI-2 PIN |
| PWLNLR/L 1212F-04S | 12.0 | 12.0 | 12.0 | 85.00 | 11.0 | 12.00 | WNGP 04 | SR 10400611 | HW 2.0/5 | SL LV-2 | SL PI-2 PIN |
| PWLNLR/L 1212X-04S | 12.0 | 12.0 | 12.0 | 120.00 | 11.0 | 12.00 | WNGP 04 | SR 10400611 | HW 2.0/5 | SL LV-2 | SL PI-2 PIN |
| PWLNLR/L 1616X-04S | 16.0 | 16.0 | 16.0 | 120.00 | 13.0 | 16.00 | WNGP 04 | SR 10400611 | HW 2.0/5 | SL LV-2 | SL PI-2 PIN |

• Используйте левую пластину на правосторонней державке и наоборот.
Пластины см. стр.: WNGP-F2M (137) • WNGP-F2P (135)

NEOSWISS
INDEXABLE HEADS
MINIPTURN
POSITIVE DOUBLE SIDED

NQCH-SWLNLR/L-S-JHP

Модульные головки с винтовым креплением позитивных двухсторонних тригональных пластин, подвод охлаждения под высоким давлением, для автоматов продольного точения

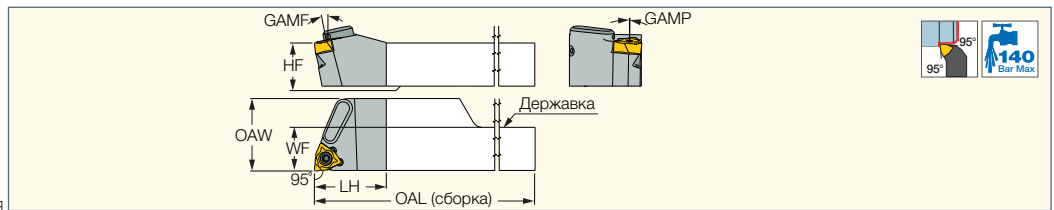

| Обозначение | WF | HF | LH | OAL | OAW | GAMP | GAMF | Пластина |
|-------------------------|-------|------|------|--------|-------|------|------|-------------|
| NQCH12-SWLNLR/L-04S-JHP | 12.15 | 12.0 | 20.0 | 120.00 | 20.15 | 11.0 | 1.0 | WNGP.. 0403 |
| NQCH16-SWLNLR/L-04S-JHP | 16.15 | 16.0 | 20.0 | 120.00 | 20.15 | 11.0 | 1.0 | WNGP.. 0403 |

Руководство по эксплуатации см. стр. 6-7, 78-84
Державки см. стр.: NQCH-JHP (61)

Запасные части

| Обозначение | | |
|---------------------|-----------|-------|
| NQCH-SWLNLR/L-S-JHP | SR 34-514 | T-7/5 |

ISOTURN

PWLNLR/L

Державки с рычажным креплением для негативных тригональных пластин 80°

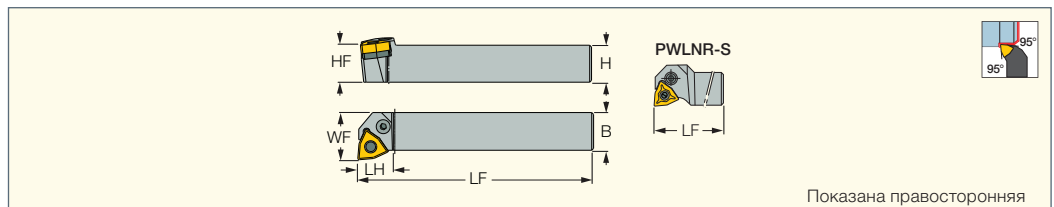

| Обозначение | H | HF | B | LF | LH | WF | Пластина |
|------------------------|------|------|------|--------|------|-------|----------|
| PWLNLR/L 1616H-06 | 16.0 | 16.0 | 16.0 | 100.00 | 16.0 | 20.00 | WN..06T3 |
| PWLNLR/L 1616H-06S (1) | 16.0 | 16.0 | 16.0 | 100.00 | 20.3 | 16.00 | WN..06T3 |
| PWLNLR/L 2020K-06 | 20.0 | 20.0 | 20.0 | 125.00 | 20.0 | 25.00 | WN..06T3 |
| PWLNLR/L 2525M-06 | 25.0 | 25.0 | 25.0 | 150.00 | 20.0 | 32.00 | WN..06T3 |
| PWLNLR/L 2020K-08 | 20.0 | 20.0 | 20.0 | 125.00 | 19.0 | 25.00 | WN..0804 |
| PWLNLR/L 2525M-08 | 25.0 | 25.0 | 25.0 | 150.00 | 20.5 | 32.00 | WN..0804 |
| PWLNLR/L 3232P-08 | 32.0 | 32.0 | 32.0 | 170.00 | 19.0 | 40.00 | WN..0804 |

(1) Может использоваться на станках-автоматах

Пластины см. стр.: WNMG-F3S (138) • WNMG-F3P (135) • WNMG-M3P (135) • WNMG-F3M (137) • WNMG-M3M (138) • WNMG-TF (141)
• WNMG-GN (141) • WNMG-NR (142) • WNMG-PP (140) • WNMG-VL (139) • WNMG-TNM (142) • WNMG-SF (138) • WNMG-NF (139) • WNMG-NM (142)
• WNMG-WF (140) • WNMA/WNMA-WG (143) • WNMG-WG (139) • WNGA-Ceramic (216) • WNGA-M3 (CBN) (224) • WNGA-MC/M6 (CBN) (224)
• WNMG-CERMET (136)

Запасные части

| Обозначение | | | | | | |
|--------------------|---------|------|--------|----------|-------------|------|
| PWLNLR/L 1616H-06 | TWN 322 | SP 3 | PN 3-4 | HW 2.5/5 | SR 117-2014 | LR 3 |
| PWLNLR/L 1616H-06S | TWN 322 | SP 3 | PN 3-4 | HW 2.5/5 | SR 117-2014 | LR 3 |
| PWLNLR/L 2020K-06 | TWN 322 | SP 3 | PN 3-4 | HW 2.5/5 | SR 117-2014 | LR 3 |
| PWLNLR/L 2525M-06 | TWN 322 | SP 3 | PN 3-4 | HW 2.5/5 | SR 117-2014 | LR 3 |
| PWLNLR/L 2020K-08 | TWN 423 | SP 4 | PN 3-4 | HW 3.0 | SR 117-2010 | LR 4 |
| PWLNLR/L 2525M-08 | TWN 423 | SP 4 | PN 3-4 | HW 3.0 | SR 117-2010 | LR 4 |
| PWLNLR/L 3232P-08 | TWN 423 | SP 4 | PN 3-4 | HW 3.0 | SR 117-2010 | LR 4 |

ISOTURN JETCUT

PWLNRL/L-08-JHP

Державки с рычажным креплением для тригональных пластин, система подвода охлаждающей жидкости под высоким давлением

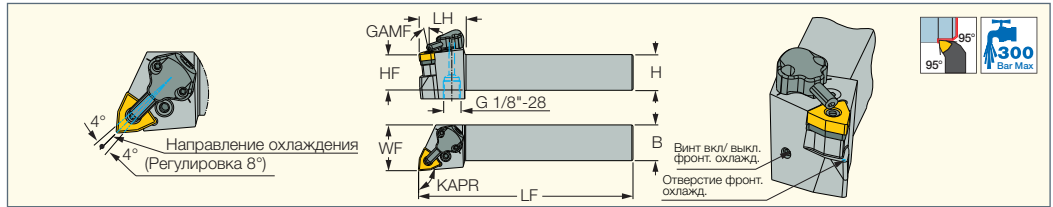

| Обозначение | H | HF | B | LF | LH | WF | GAMF | Пластина |
|-----------------------|------|------|------|--------|------|-------|------|-------------|
| PWLNRL/L 2525M-08-JHP | 25.0 | 25.0 | 25.0 | 150.00 | 33.0 | 32.00 | -6.0 | WNMG 0804.. |
| PWLNRL 3232P-08-JHP | 32.0 | 32.0 | 32.0 | 170.00 | 33.0 | 40.00 | -6.0 | WNMG 0804.. |
| PWLNRL 3232P-08-JHP | 32.0 | 32.0 | 32.0 | 170.00 | 33.0 | 40.00 | -6.0 | WNMG 0804 |

• Руководство по эксплуатации см. стр. 78-84

Пластины см. стр.: WNMG-CERMET (136) • WNMG-F3S (138) • WNMG-F3P (135) • WNMG-M3P (135) • WNMG-F3M (137) • WNMG-M3M (138) • WNMG-TF (141) • WNMG-GN (141) • WNMG-NR (142) • WNMG-PP (140) • WNMG-VL (139) • WNMG-TNM (142) • WNMG-NF (139) • WNMM-NM (142) • WNMG-WF (140) • WNMA/WNMA-WG (143) • WNMG-WG (139) • WNGA-Ceramic (216) • WNGA-M3 (CBN) (224) • WNGA-MC/M6 (CBN) (224)

Запасные части

| Обозначение | | | | | | | | | | | |
|-----------------------|---------|------|--------|------|-------------|----------------------|-------------|-----------|--------|--------|-------|
| PWLNRL/L 2525M-08-JHP | TWN 423 | SP 4 | PN 3-4 | LR 4 | SR 117-2010 | SR M4X4 DIN913 TL360 | | CU-CW-JHP | HW 2.0 | HW 3.0 | T-8/5 |
| PWLNRL/L 3232P-08-JHP | TWN 423 | SP 4 | PN 3-4 | LR 4 | SR 117-2010 | SR M4X4 DIN913 TL360 | OR 6.4X0.9N | CU-CW-JHP | HW 2.0 | HW 3.0 | T-8/5 |

ISOTURN JETCUT

CAMFIX

C#-PWLNRL/L-08-JHP

Державки с рычажным креплением для тригональных пластин, хвостовик CAMFIX, система подвода охлаждающей жидкости под высоким давлением

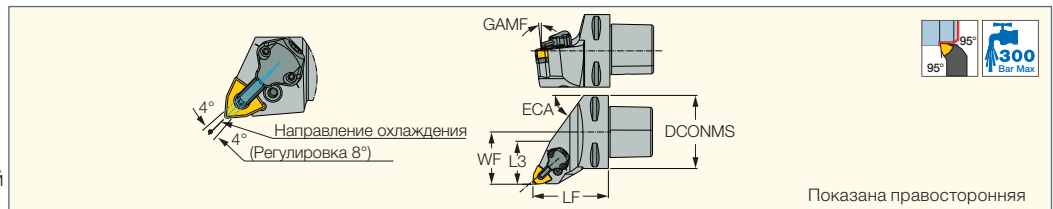

| Обозначение | DCONMS | WF | OHN ⁽¹⁾ | L3 | ECA | GAMF | Пластина | CDI ⁽²⁾ | CP ⁽³⁾ |
|--------------------------|--------|-------|--------------------|-------|------|------|-----------|--------------------|-------------------|
| C6 PWLNRL/L-45065-08-JHP | 63.00 | 45.00 | 65.00 | 37.00 | 55.0 | -6.0 | WNMG 08.. | 1 | 300 |

• Руководство по эксплуатации см. стр. 78-84

⁽¹⁾ Минимальный вылет

⁽²⁾ 1 - с пазом для датчика, 0 - без паза для датчика

⁽³⁾ Давление СОЖ (бар)

Пластины см. стр.: WNGG-F3N (209) • WNMG-CERMET (136) • WNMG-F3S (138) • WNMG-F3P (135) • WNMG-M3P (135) • WNMG-F3M (137) • WNMG-M3M (138) • WNMG-TF (141) • WNMG-GN (141) • WNMG-NR (142) • WNMG-PP (140) • WNMG-VL (139) • WNMG-TNM (142) • WNMG-SF (138) • WNMG-NF (139) • WNMM-NM (142) • WNMG-WF (140) • WNMA/WNMA-WG (143) • WNMG-WG (139) • WNGA-Ceramic (216) • WNGA-M3 (CBN) (224) • WNGA-MC/M6 (CBN) (224)

Запасные части

| Обозначение | | | | | | | | | | |
|--------------------|---------|------|------|-------------|-------|--------|-----------|-------------|--------|--------------------|
| C#-PWLNRL/L-08-JHP | TWN 423 | SP 4 | LR 4 | SR 117-2010 | T-8/5 | PN 3-4 | CU-CW-JHP | OR 6.4X0.9N | HW 3.0 | LR 4DHTL (MR INJ)* |

* Заказывается отдельно

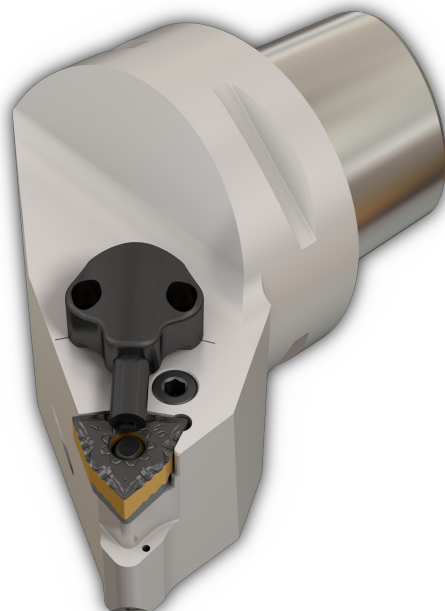

ISOTURN

DWLNR/L

Державки с углом в плане 95° для негативных тригональных пластин WNMG

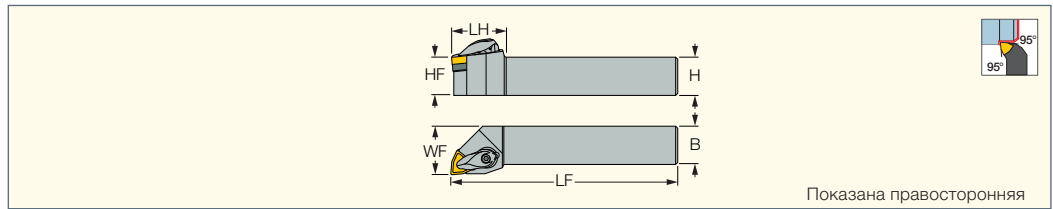

Показана правосторонняя

| Обозначение | H | HF | B | LF | LH | WF | Пластина |
|------------------|------|------|------|--------|------|-------|-----------|
| DWLNR/L 1616H-06 | 16.0 | 16.0 | 16.0 | 100.00 | 26.0 | 16.00 | WNMG 0604 |
| DWLNR/L 2020K-06 | 20.0 | 20.0 | 20.0 | 125.00 | 26.0 | 25.00 | WNMG 0604 |
| DWLNR/L 2525M-06 | 25.0 | 25.0 | 25.0 | 150.00 | 24.0 | 32.00 | WNMG 0604 |
| DWLNR/L 2020K-08 | 20.0 | 20.0 | 20.0 | 125.00 | 35.0 | 25.00 | WNMG 0804 |
| DWLNR/L 2525M-08 | 25.0 | 25.0 | 25.0 | 150.00 | 35.0 | 32.00 | WNMG 0804 |
| DWLNR/L 3232P-08 | 32.0 | 32.0 | 32.0 | 170.00 | 35.0 | 40.00 | WNMG 0804 |

Пластины см. стр.: WNMG-F3S (138) • WNMX-M3/4MW (143) • WNMX-M3/4PW (143) • WNMG-F3P (135) • WNMG-M3P (135) • WNMG-CERMET (136) • WNGG-F3N (209) • WNMG-F3M (137) • WNMG-M3M (138) • WNMG-TF (141) • WNMG-GN (141) • WNMG-NR (142) • WNMG-PP (140) • WNMG-VL (139) • WNMG-TNM (142) • WNMG-SF (138) • WNMG-NF (139) • WNMM-NM (142) • WNMG-WF (140) • WNMA/WNMA-WG (143) • WNMG-WG (139) • WNGA-Ceramic (216) • WNGA-M3 (CBN) (224) • WNGA-MC/M6 (CBN) (224)

Запасные части

| Обозначение | | | | | | | | |
|------------------|---------|------------------------------|------------------------|-----------|--------|------------------|-------|--------|
| DWLNR/L 1616H-06 | RWT 322 | RWT 3-2 ^(a) * | | SR 40090I | LCGR-3 | SR RC3 | KSP 3 | HW 2.5 |
| DWLNR/L 2020K-06 | RWT 322 | RWT 3-2 ^(b) * | | SR 40090I | LCGR-3 | SR RC3 | KSP 3 | HW 2.5 |
| DWLNR/L 2525M-06 | RWT 322 | RWT 3-2 ^(b) * | | SR 40090I | LCGR-3 | SR RC3 | KSP 3 | HW 2.5 |
| DWLNR/L 2020K-08 | RWT 443 | RWT 443-TNM ^(a) * | TWH 4 ^(c) * | SR 14-506 | LCGR-4 | SR 10400270-25.5 | | T-15/5 |
| DWLNR/L 2525M-08 | RWT 443 | RWT 443-TNM ^(a) * | TWH 4 ^(c) * | SR 14-506 | LCGR-4 | SR 10400270-25.5 | | T-15/5 |
| DWLNR/L 3232P-08 | RWT 443 | RWT 443-TNM ^(a) * | TWH 4 ^(c) * | SR 14-506 | LCGR-4 | SR 10400270-25.5 | | T-15/5 |

* Заказывается отдельно
 (a) Подкладная пластина RWT 3-2 для пластины WNMG 06T3
 (b) Подкладная пластина TWH 4 для пластины WNMX 0807..
 (c) Подкладная пластина TWH 4 для пластины WNMX 0807..

ISOTURN

JET RETURN
RIGID CLAMP

DWLNR/L-JHP-MC

Державки с жестким креплением для тригональных пластин 80°, система подвода охлаждающей жидкости под высоким давлением

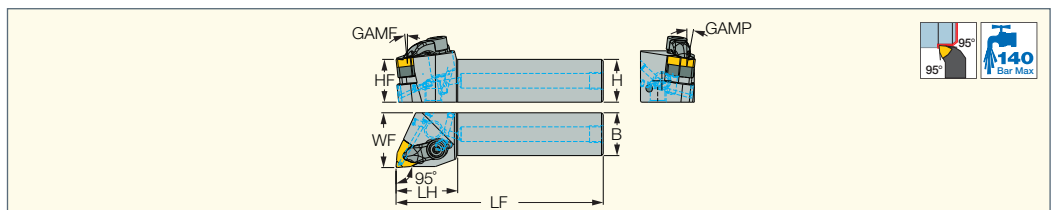

| Обозначение | B | H | HF | LF | LH | WF | GAMP | GAMF | MIID ⁽¹⁾ |
|-------------------------|------|------|------|--------|------|-------|------|------|---------------------|
| DWLNR/L 2020X-08-JHP-MC | 20.0 | 20.0 | 20.0 | 106.00 | 36.0 | 25.00 | 6.0 | 6.0 | WNMG 0804 |
| DWLNR/L 2525X-08-JHP-MC | 25.0 | 25.0 | 25.0 | 121.00 | 36.0 | 32.00 | 6.0 | 6.0 | WNMG 0804 |

(1) Идентификация мастер-пластины
 Пластины см. стр.: WNGA-Ceramic (216) • WNGA-M3 (CBN) (224) • WNGA-MC/M6 (CBN) (224) • WNMA/WNMA-WG (143) • WNMG-CERMET (136) • WNMG-F3M (137) • WNMG-F3P (135) • WNMG-F3S (138) • WNMG-GN (141) • WNMG-M3M (138) • WNMG-M3P (135) • WNMG-NF (139) • WNMG-NR (142) • WNMG-PP (140) • WNMG-TF (141) • WNMG-TNM (142) • WNMG-VL (139) • WNMG-WF (140) • WNMG-WG (139) • WNMM-NM (142) • WNMX-M3/4MW (143) • WNMX-M3/4PW (143)

Запасные части

| Обозначение | | | | | | | |
|----------------|---------|--------|--------------|-------------------------------|-----------|----------------|--------------|
| DWLNR/L-JHP-MC | RWT 443 | TWH 4* | RWT 443-TNM* | LCGR/L-4JC SET ^(a) | SR 14-506 | PLG G1/8 TL360 | OR 4X3 NBR70 |

* Заказывается отдельно
 (a) Рекомендованный момент затяжки 4 Н·м для R-крепежного винта

PWLNR/L-X

Державки с рычажным креплением для тригональных пластин HELITURN LD WNMX или WNMG

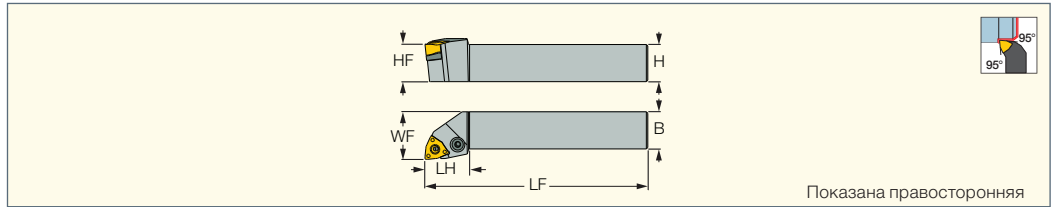

Показана правосторонняя

| Обозначение | H | HF | B | LF | LH | WF | Пластина |
|-----------------------|------|------|------|--------|------|-------|----------------------|
| PWLNR/L 2020K-06X (1) | 20.0 | 20.0 | 20.0 | 125.00 | 25.0 | 25.00 | WNMX 0606, WNMG 0604 |
| PWLNR/L 2525M-06X (1) | 25.0 | 25.0 | 25.0 | 150.00 | 25.0 | 32.00 | WNMX 0606, WNMG 0604 |
| PWLNR/L 2020K-08X (2) | 20.0 | 20.0 | 20.0 | 125.00 | 30.0 | 25.00 | WNMX 0807, WNMG 0804 |
| PWLNR/L 2525M-08X (2) | 25.0 | 25.0 | 25.0 | 150.00 | 30.0 | 32.00 | WNMX 0807, WNMG 0804 |
| PWLNR 3232P-08X (2) | 32.0 | 32.0 | 32.0 | 170.00 | 30.0 | 40.00 | WNMX 0807, WNMG 0804 |

(1) Поставляется с подкладной пластиной TWX 3 для пластин WNMX 0606.. и TWN 3 для WNMG 0604..

(2) Поставляется с подкладной пластиной TWX 4 для пластин WNMX 0807.. и TWN 443 для WNMG 0804..

- Пластины см. стр.: WNGG-F3N (209) • WNMG-CERMET (136) • WNMG-F3S (138) • WNMG-F3P (135) • WNMG-M3P (135) • WNMX-M3/4PW (143) • WNMG-F3M (137) • WNMG-M3M (138) • WNMX-M3/4MW (143) • WNMG-TF (141) • WNMG-GN (141) • WNMG-NR (142) • WNMG-PP (140) • WNMG-VL (139) • WNMG-TNM (142) • WNMG-NF (139) • WNMN-NM (142) • WNMG-WF (140) • WNMA/WNMA-WG (143) • WNMG-WG (139) • WNGA-Ceramic (216) • WNGA-M3 (CBN) (224) • WNGA-MC/M6 (CBN) (224)

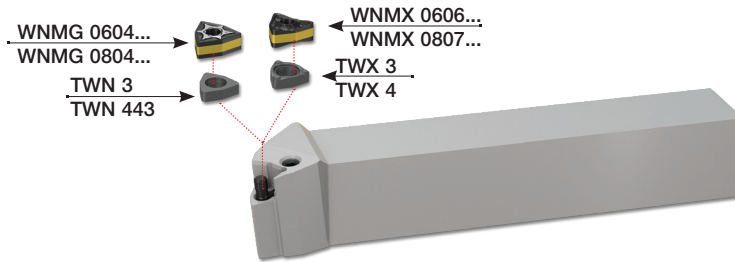

Запасные части

| Обозначение | | | | | | | | |
|-------------------|-------|---------|------|--------|-------------|----------|---------|--------------------|
| PWLNR/L 2020K-06X | TWX 3 | TWN 3 | SP 3 | LR 3 | SR 117-2014 | HW 2.5/5 | PN 3-4 | |
| PWLNR/L 2525M-06X | TWX 3 | TWN 3 | SP 3 | LR 3 | SR 117-2014 | HW 2.5 | PN 3-4 | |
| PWLNR/L 2020K-08X | TWX 4 | TWN 443 | SP 4 | LR 4DH | SR 117-2010 | HW 3.0 | PN 3-4L | LR 4DHTL (MR INJ)* |
| PWLNR/L 2525M-08X | TWX 4 | TWN 443 | SP 4 | LR 4DH | SR 117-2010 | HW 3.0 | PN 3-4L | LR 4DHTL (MR INJ)* |
| PWLNR 3232P-08X | TWX 4 | TWN 443 | SP 4 | LR 4DH | SR 117-2010 | HW 3.0 | PN 3-4L | LR 4DHTL (MR INJ)* |

* Заказывается отдельно



HELITURN LD
JETCUT

PWLNR/L-X-JHP

Державки с рычажным креплением для тригональных пластин HELITURN LD WNMX или WNMG, система подвода СОЖ под высоким давлением

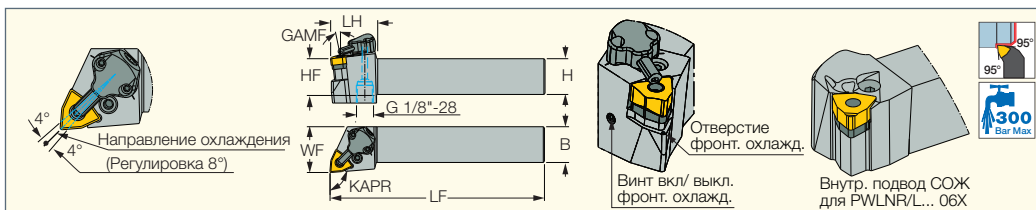

| Обозначение | H | HF | B | LF | LH | WF | GAMF | KAPR ⁽³⁾ | Пластина |
|--------------------------------------|------|------|------|--------|------|-------|------|---------------------|----------------------|
| PWLNR/L 2020K-06X-JHP ⁽¹⁾ | 20.0 | 20.0 | 20.0 | 125.00 | 25.0 | 25.00 | -6.0 | 95.0 | WNMX 0606, WNMG 0604 |
| PWLNR/L 2525M-06X-JHP ⁽¹⁾ | 25.0 | 25.0 | 25.0 | 150.00 | 25.0 | 32.00 | -6.0 | 95.0 | WNMX 0606, WNMG 0604 |
| PWLNR/L 2525M-08X-JHP ⁽²⁾ | 25.0 | 25.0 | 25.0 | 150.00 | 33.0 | 32.00 | -6.0 | 95.0 | WNMX 0807, WNMG 0804 |
| PWLNR/L 3232P-08X-JHP ⁽²⁾ | 32.0 | 32.0 | 32.0 | 170.00 | 33.0 | 40.00 | -6.0 | 95.0 | WNMX 0807, WNMG 0804 |

• Руководство по эксплуатации см. стр. 78-84

⁽¹⁾ Поставляется с подкладной пластиной TWX 3 для пластин WNMX 0606.. и TWN 3 для WNMG 0604..

⁽²⁾ Поставляется с подкладной пластиной TWX 4 для пластин WNMX 0807.. и TWN 443 для WNMG 0804..

⁽³⁾ Угол режущей кромки инструмента

Пластины см. стр.: WNGG-F3N (209) • WNMG-CERMET (136) • WNMG-F3S (138) • WNMG-F3P (135) • WNMG-M3P (135) • WNMX-M3/4PW (143)

• WNMG-F3M (137) • WNMG-M3M (138) • WNMX-M3/4MW (143) • WNMG-TF (141) • WNMG-GN (141) • WNMG-NR (142) • WNMG-PP (140) • WNMG-VL (139)

• WNMG-TNM (142) • WNMG-NF (139) • WNMM-NM (142) • WNMG-WF (140) • WNMA/WNMA-WG (143) • WNMG-WG (139) • WNGA-Ceramic (216)

• WNGA-M3 (CBN) (224) • WNGA-MC/M6 (CBN) (224)

CU-CW-JHP

Винт: SR M3

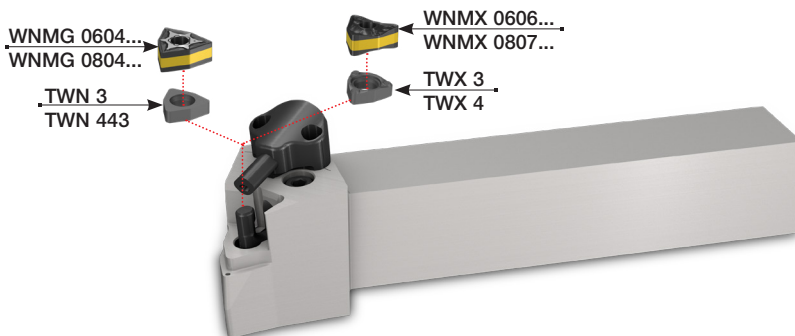

Запасные части

| Обозначение | | | | | | | | | | | | |
|-----------------------|-------|---------|------|--------|-------------|---------|-----------|-------|--------------------|----------|--------|----------------------|
| PWLNR/L 2020K-06X-JHP | TWX 3 | TWN 3 | SP 3 | LR 3 | SR 117-2014 | PN 3-4 | | | | HW 2.5/5 | | |
| PWLNR/L 2525M-06X-JHP | TWX 3 | TWN 3 | SP 3 | LR 3 | SR 117-2014 | PN 3-4 | | | | HW 2.5/5 | | |
| PWLNR/L 2525M-08X-JHP | TWX 4 | TWN 443 | SP 4 | LR 4DH | SR 117-2010 | PN 3-4L | CU-CW-JHP | T-8/5 | LR 4DHTL (MR INJ)* | HW 2.0 | HW 3.0 | SR M4X4 DIN913 TL360 |
| PWLNR/L 3232P-08X-JHP | TWX 4 | TWN 443 | SP 4 | LR 4DH | SR 117-2010 | PN 3-4L | CU-CW-JHP | T-8/5 | LR 4DHTL (MR INJ)* | HW 2.0 | HW 3.0 | SR M4X4 DIN913 TL360 |

* Заказывается отдельно

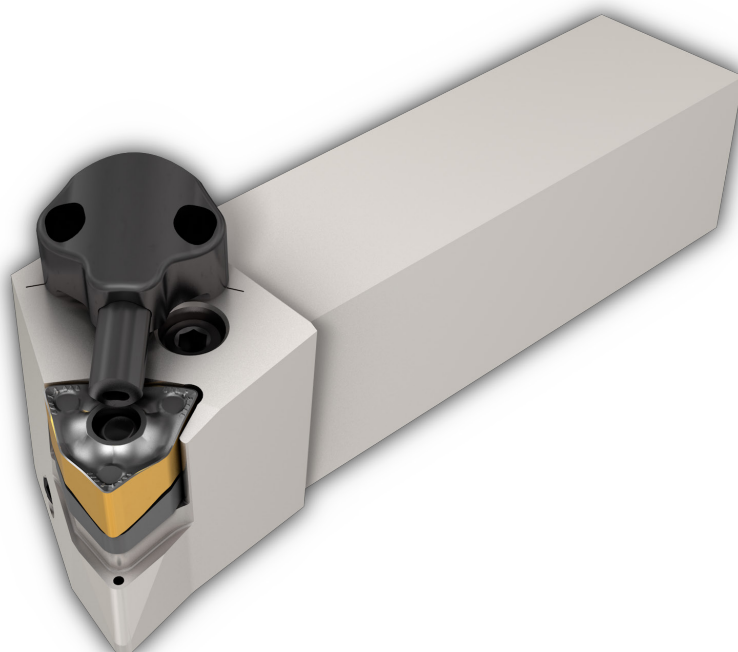

PWLNRL/L-X-JHP-MC

Державки с рычажным креплением для тригональных пластин HELITURN LD WNMX или WNMG, система подвода СОЖ под высоким давлением

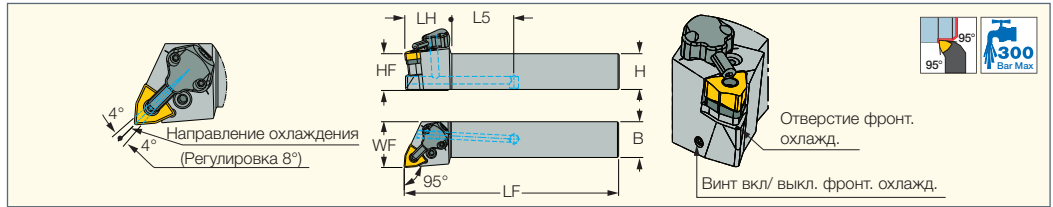

| Обозначение | H | HF | B | LF | LH | L5 | WF | Пластина |
|---------------------------|------|------|------|--------|------|-------|-------|----------------------|
| PWLNRL/L 2020X-06X-JHP-MC | 20.0 | 20.0 | 20.0 | 97.00 | 27.0 | 29.00 | 25.00 | WNMX 0606, WNMG 0604 |
| PWLNRL/L 2525X-06X-JHP-MC | 25.0 | 25.0 | 25.0 | 118.00 | 33.0 | 35.00 | 32.00 | WNMX 0606, WNMG 0604 |
| PWLNRL/L 2020X-08X-JHP-MC | 20.0 | 20.0 | 20.0 | 97.00 | 27.0 | 29.00 | 25.00 | WNMX 0807, WNMG 0804 |
| PWLNRL/L 2525X-08X-JHP-MC | 25.0 | 25.0 | 25.0 | 118.00 | 33.0 | 35.00 | 32.00 | WNMX 0807, WNMG 0804 |

• Руководство по эксплуатации см. стр. 78-84

Пластины см. стр.: WNGG-F3N (209) • WNMG-F3S (138) • WNMG-F3P (135) • WNMG-M3P (135) • WNMX-M3/4PW (143) • WNMG-F3M (137) • WNMG-M3M (138) • WNMX-M3/4MW (143) • WNMG-TF (141) • WNMG-GN (141) • WNMG-NR (142) • WNMG-PP (140) • WNMG-TNM (142) • WNMG-NF (139) • WNMM-NM (142) • WNMG-WF (140) • WNMA/WNMA-WG (143) • WNMG-WG (139) • WNGA-Ceramic (216) • WNGA-M3 (CBN) (224) • WNGA-MC/M6 (CBN) (224)

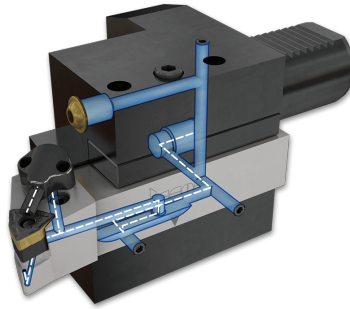

Запасные части

| Обозначение | | | | | | | | | | | |
|---------------------------|-------|---------|------|--------|-------------|---------|--------|-----------|-------|----------------------|---------------------------|
| PWLNRL/L 2020X-06X-JHP-MC | TWX 3 | TWN 3 | SP 3 | LR 3 | SR 117-2014 | PN 3-4 | HW 2.5 | CU-CW-JHP | T-8/5 | SR M5X5 DIN913 TL360 | |
| PWLNRL/L 2525X-06X-JHP-MC | TWX 3 | TWN 3 | SP 3 | LR 3 | SR 117-2014 | PN 3-4 | HW 2.5 | CU-CW-JHP | T-8/5 | SR M5X5 DIN913 TL360 | |
| PWLNRL/L 2020X-08X-JHP-MC | TWX 4 | TWN 443 | SP 4 | LR 4DH | SR 117-2010 | PN 3-4L | HW 2.5 | CU-CW-JHP | T-8/5 | SR M5X5 DIN913 TL360 | HW 3.0 LR 4DHTL (MR INJ)* |
| PWLNRL/L 2525X-08X-JHP-MC | TWX 4 | TWN 443 | SP 4 | LR 4DH | SR 117-2010 | PN 3-4L | HW 2.5 | CU-CW-JHP | T-8/5 | SR M5X5 DIN913 TL360 | HW 3.0 LR 4DHTL (MR INJ)* |

* Заказывается отдельно

C#-PWLNRL/L-X

Державки с рычажным креплением для пластин WNMX или WNMG, хвостовик CAMFIX

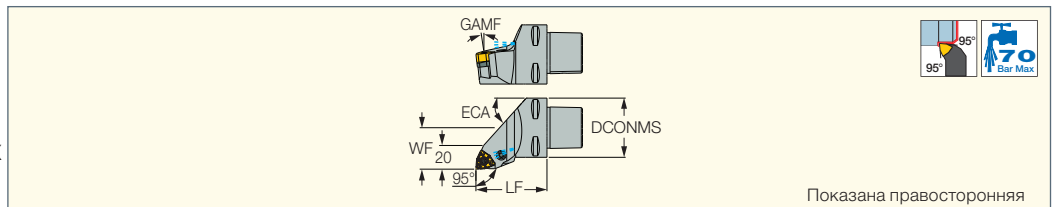

| Обозначение | DCONMS | WF | OHN ⁽³⁾ | ECA | GAMF | Пластина | CDI ⁽⁴⁾ | CP ⁽⁵⁾ |
|--------------------------------------|--------|-------|--------------------|------|------|----------------------|--------------------|-------------------|
| C4 PWLNRL/L-27050-06X ⁽¹⁾ | 40.00 | 27.00 | 50.00 | 45.0 | 6.0 | WNMX 0606, WNMG 0604 | 1 | 70 |
| C5 PWLNRL/L-25060-06X ⁽¹⁾ | 50.00 | 25.00 | 60.00 | 48.0 | 6.0 | WNMX 0606, WNMG 0604 | 1 | 70 |
| C4 PWLNRL/L-27050-08X ⁽²⁾ | 40.00 | 27.00 | 50.00 | 45.0 | 6.0 | WNMX 0807, WNMG 0804 | 1 | 70 |
| C5 PWLNRL/L-35060-08X ⁽²⁾ | 50.00 | 35.00 | 60.00 | 48.0 | 6.0 | WNMX 0807, WNMG 0804 | 1 | 70 |

⁽¹⁾ Поставляется с подкладной пластиной TWX 3 для пластин WNMX 0606.. и TWN 3 для WNMG 0604..

⁽²⁾ Поставляется с подкладной пластиной TWX 4 для пластин WNMX 0807.. и TWN 443 для WNMG 0804..

⁽³⁾ Минимальный вылет

⁽⁴⁾ 1 - с пазом для датчика, 0 - без паза для датчика

⁽⁵⁾ Давление СОЖ (бар)

Пластины см. стр.: WNGG-F3N (209) • WNMG-F3S (138) • WNMX-M3/4MW (143) • WNMX-M3/4PW (143) • WNMG-F3P (135) • WNMG-M3P (135) • WNMG-F3M (137) • WNMG-M3M (138) • WNMG-TF (141) • WNMG-GN (141) • WNMG-NR (140) • WNMG-NF (139) • WNMG-WF (140) • WNMA/WNMA-WG (143) • WNMG-WG (139)

Запасные части

| Обозначение | | | | | | | | | |
|-----------------------|-------|---------|------|--------|-------------|---------|-------|----------|--------------------|
| C4 PWLNRL/L-27050-06X | TWX 3 | TWN 3 | SP 3 | LR 3 | SR 117-2014 | PN 3-4 | EZ 62 | HW 2.5/5 | |
| C5 PWLNRL/L-25060-06X | TWX 3 | TWN 3 | SP 3 | LR 3 | SR 117-2014 | PN 3-4 | EZ 62 | HW 2.5/5 | |
| C4 PWLNRL/L-27050-08X | TWX 4 | TWN 443 | SP 4 | LR 4DH | SR 117-2010 | PN 3-4L | EZ 62 | HW 3.0 | LR 4DHTL (MR INJ)* |
| C5 PWLNRL/L-35060-08X | TWX 4 | TWN 443 | SP 4 | LR 4DH | SR 117-2010 | PN 3-4L | EZ 62 | HW 3.0 | LR 4DHTL (MR INJ)* |
| C4 PWLNRL/L-27050-06X | TWX 3 | TWN 3 | SP 3 | LR 3 | SR 117-2014 | PN 3-4 | EZ 83 | HW 2.5/5 | |
| C5 PWLNRL/L-25060-06X | TWX 3 | TWN 3 | SP 3 | LR 3 | SR 117-2014 | PN 3-4 | EZ 83 | HW 2.5/5 | |
| C4 PWLNRL/L-27050-08X | TWX 4 | TWN 443 | SP 4 | LR 4DH | SR 117-2010 | PN 3-4L | EZ 62 | HW 3.0 | LR 4DHTL (MR INJ)* |
| C5 PWLNRL/L-35060-08X | TWX 4 | TWN 443 | SP 4 | LR 4DH | SR 117-2010 | PN 3-4L | EZ 83 | HW 3.0 | LR 4DHTL (MR INJ)* |

* Заказывается отдельно

HELITURN LD JETCUT CAMFIX

C#-PWLNR/L-X-JHP
Державки с рычажным креплением для пластин WNMX или WNMG, хвостовик CAMFIX, система подвода охлаждения под высоким давлением

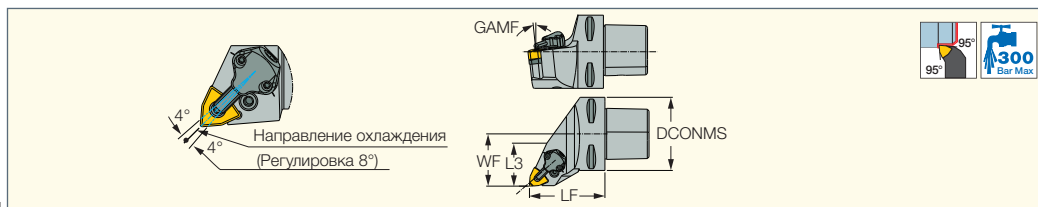

| Обозначение | DCONMS | LF | WF | L3 | GAMF | Пластина | CDI ⁽³⁾ |
|--|--------|-------|-------|-------|------|----------------------|--------------------|
| C3 PWLNR-22045-06X-JHP ⁽¹⁾ | 32.00 | 45.00 | 22.00 | 26.00 | -6.0 | WNMX 0606, WNMG 0604 | 0 |
| C3 PWLNR-22045-08X-JHP ⁽²⁾ | 32.00 | 45.00 | 22.00 | 22.00 | -6.0 | WNMX 0807, WNMG 0804 | 0 |
| C4 PWLNR/L-27050-08X-JHP ⁽²⁾ | 40.00 | 50.00 | 27.00 | 22.00 | -6.0 | WNMX 0807, WNMG 0804 | 1 |
| C5 PWLNR/L-35060-08X-JHP ⁽²⁾ | 50.00 | 60.00 | 35.00 | 25.00 | -6.0 | WNMX 0807, WNMG 0804 | 1 |
| C6 PWLNR/L-45065-08X-JHP ⁽²⁾ | 63.00 | 65.00 | 45.00 | 37.00 | -6.0 | WNMX 0807, WNMG 0804 | 1 |

• Руководство по эксплуатации см. стр. 78-84

⁽¹⁾ Поставляется с подкладной пластиной TWX 3 для пластин WNMX 0606.. и TWN 3 для WNMG 0604..

⁽²⁾ Поставляется с подкладной пластиной TWX 4 для пластин WNMX 0807.. и TWN 443 для WNMG 0804...

⁽³⁾ 1 - с пазом для датчика, 0 - без паза для датчика

Пластины см. стр.: WNMG-F3S (138) • WNMX-M3/4MW (143) • WNMX-M3/4PW (143) • WNMG-F3P (135) • WNMG-M3P (135) • WNMG-F3M (137)

• WNMG-M3M (138) • WNMG-TF (141) • WNMG-GN (141) • WNMG-PP (140) • WNMG-NF (139) • WNMG-WF (140) • WNMA/WNMA-WG (143) • WNMG-WG (139)

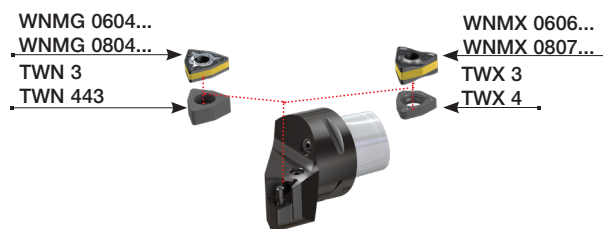

Запасные части

| Обозначение | | | | | | | | | | |
|-------------------------------|-------|---------|------|---------|--------|-------------|-----------|--------------------|-------|--------|
| C3 PWLNR-22045-06X-JHP | TWX 3 | TWN 3 | SP 3 | PN 3-4 | LR 3 | SR 117-2014 | CU-CW-JHP | | T-8/5 | HW 2.5 |
| C3 PWLNR-22045-08X-JHP | TWX 4 | TWN 443 | SP 4 | PN 3-4L | LR 4DH | SR 117-2010 | CU-CW-JHP | LR 4DHTL (MR INJ)* | T-8/5 | HW 3.0 |
| C4 PWLNL-27050-08X-JHP | TWX 4 | TWN 443 | SP 4 | PN 3-4L | LR 4DH | SR 117-2010 | CU-CW-JHP | LR 4DHTL (MR INJ)* | T-8/5 | HW 3.0 |
| C4 PWLNR-27050-08X-JHP | TWX 4 | TWN 443 | SP 4 | PN 3-4L | LR 4DH | SR 117-2010 | CU-CW-JHP | LR 4DHTL (MR INJ)* | T-8/5 | HW 3.0 |
| C5 PWLNL-35060-08X-JHP | TWX 4 | TWN 443 | SP 4 | PN 3-4L | LR 4DH | SR 117-2010 | CU-CW-JHP | LR 4DHTL (MR INJ)* | T-8/5 | HW 3.0 |
| C5 PWLNR-35060-08X-JHP | TWX 4 | TWN 443 | SP 4 | PN 3-4L | LR 4DH | SR 117-2010 | CU-CW-JHP | LR 4DHTL (MR INJ)* | T-8/5 | HW 3.0 |
| C6 PWLNL-45065-08X-JHP | TWX 4 | TWN 443 | SP 4 | PN 3-4L | LR 4DH | SR 117-2010 | CU-CW-JHP | LR 4DHTL (MR INJ)* | T-8/5 | HW 3.0 |
| C6 PWLNR-45065-08X-JHP | TWX 4 | TWN 443 | SP 4 | PN 3-4L | LR 4DH | SR 117-2010 | CU-CW-JHP | LR 4DHTL (MR INJ)* | T-8/5 | HW 3.0 |

* Заказывается отдельно

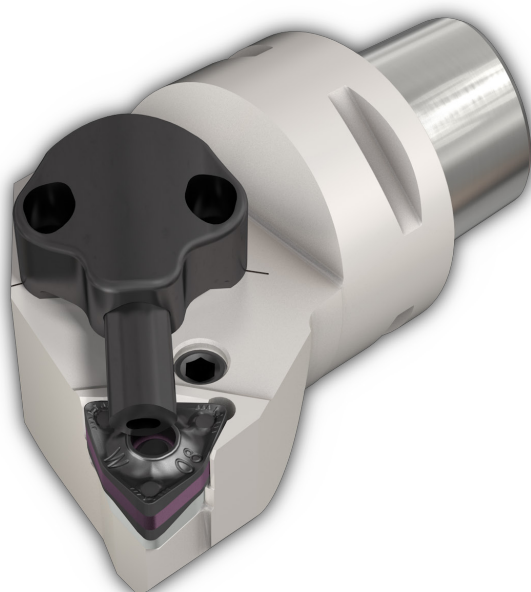

MULTI-WEDGE

MULNR/L-12MW

Державки с мультитипным прихватом для негативных ромбических, тригональных или квадратных пластин 80°

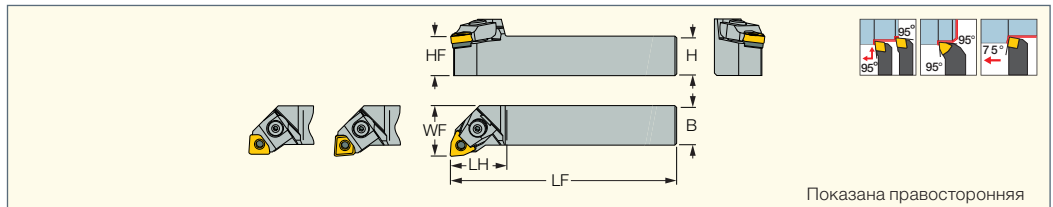

Показана правосторонняя

| Обозначение | H | HF | B | LF | LH | WF |
|---------------------------|------|------|------|--------|------|-------|
| MULNR/L 2525M-12MW | 25.0 | 25.0 | 25.0 | 150.00 | 35.0 | 32.00 |

- Клиновой прихват для пластин WNMG поставляется с державкой, остальные заказываются отдельно
- Пластины см. стр.: CNGA-J(CBN) (226) • CNGG-J(CBN) (227) • CNMG-CERMET (145) • CNMG-F3S (147) • SNMG-F3S (175) • WNMG-CERMET (136) • WNMG-F3S (138) • WNMG-F3P (135) • WNMG-M3P (135) • WNMG-F3M (137) • WNMG-M3M (138) • WNMG-TF (141) • WNMG-GN (141) • WNMG-NR (142) • WNMG-PP (140) • WNMG-VL (139) • WNMG-TNM (142) • WNMG-NF (139) • WNMM-NM (142) • WNMG-WF (140) • WNMA/WNMA-WG (143) • WNMG-WG (139) • WNGA-Ceramic (216) • WNGA-M3 (CBN) (224) • WNGA-MC/M6 (CBN) (224) • CNMG-F3P (144) • CNMG-M3P (144) • CNMM-R3P (153) • CNMM-M4PW (152) • CNMG-F3M (146) • CNMG-M3M (146) • CNMG/CNGG-TF (150) • CNMG-GN (151) • CNMG-NR (151) • CNMG/CNGG-PP (150) • CNMG-VL (147) • CNMG/CNGG-SF (148) • CNMG-NF (148) • CNMG-WF (148) • CNMG-WG/NRW (149) • CNMA (149) • CNGA-Ceramic (217) • CNMG-Ceramic (216) • CNGA-2 (CBN) (226) • CNGA-4 (CBN) (225) • CNGG-M4HF/M4HM (CBN) (226) • CNMA-MW4 (CBN) (225) • CNMA-T/M1/WG (CBN) (225) • CNMA (PCD) (221) • SNMG-F3P (173) • SNMG-M3P (173) • SNMM-R3P (178) • SNMG-F3M (174) • SNMG-M3M (174) • SNMG-TF (176) • SNMG-GN (177) • SNMG-NR (177) • SNMG-PP (175) • SNMG-VL (175) • SNMA (177) • SNGA-Ceramic (218) • SNMA (CBN) (235)

Особенности державки

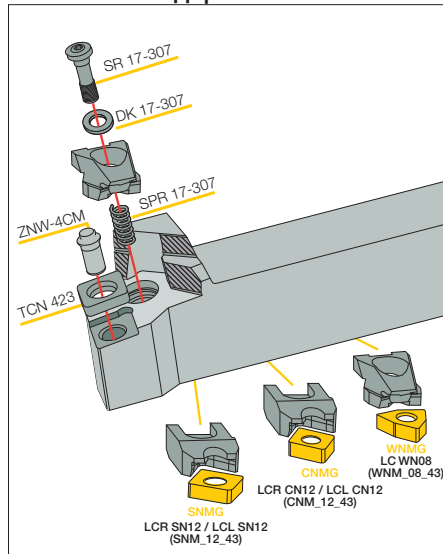

Запасные части

| Обозначение | | | | | | | | | | |
|---------------------------|---------|---------|---------|-------------|-------------|-----------|---------|--------|-----------|------------|
| MULNR/L 2525M-12MW | TCN 423 | ZNW 4CM | LC WN08 | LCR/L CN12* | LCR/L SN12* | SR 17-307 | SR M4X8 | HW 3.0 | DK 17-307 | SPR 17-307 |

* Заказываются отдельно

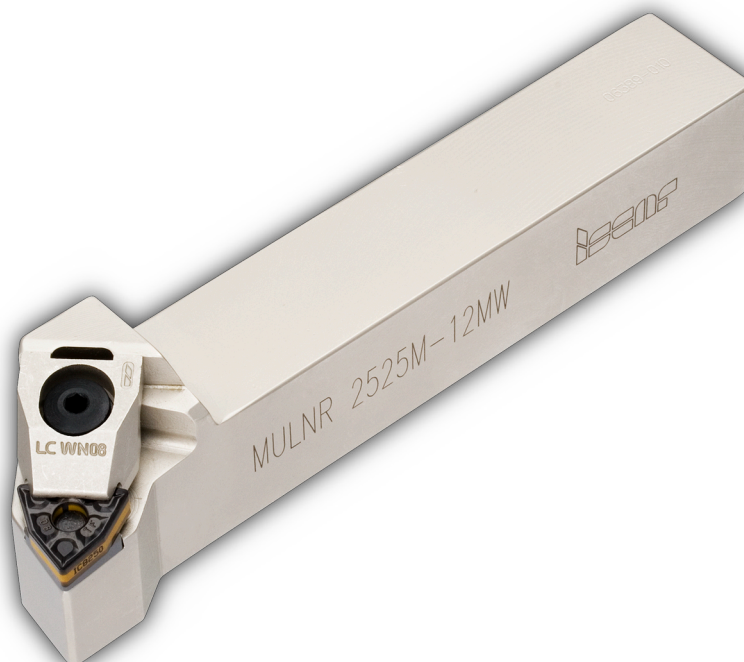

MULTI-WEDGE

CAMFIX

C#-MULNR/L-MW

Державки с мультиклиновым прихватом для негативных ромбических, тригональных или квадратных пластин 80°, хвостовик CAMFIX

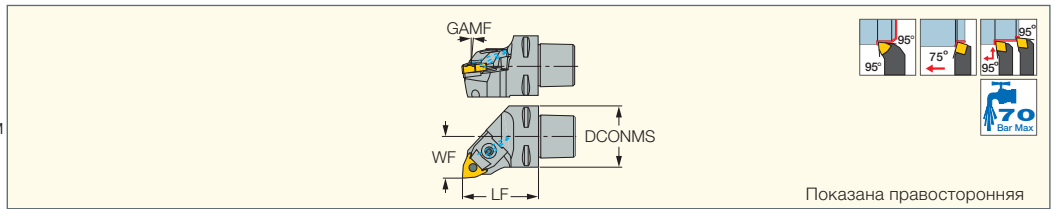

Показана правосторонняя

| Обозначение | DCONMS | WF | LF | GAMF | Пластина | CDI ⁽¹⁾ |
|------------------------------|--------|-------|-------|------|-----------------|--------------------|
| C4 MULNR/L 27050-12MW | 40.00 | 27.00 | 50.00 | 6.0 | W/C/SNMG 1204.. | 1 |
| C5 MULNR/L 35060-12MW | 50.00 | 35.00 | 60.00 | 6.0 | W/C/SNMG 1204.. | 1 |
| C6 MULNR/L-45065-12MW | 63.00 | 45.00 | 65.00 | 6.0 | W/C/SNMG 1204.. | 1 |

• Правый клиновой прихват для правосторонней державки, левый - для левосторонней

⁽¹⁾ 1 - с пазом для датчика, 0 - без паза для датчика

- Пластины см. стр.: CNGA-J(CBN) (226) • CNGG-J(CBN) (227) • CNMG-CERMET (145) • CNMG-F3S (147) • SNMG-F3S (175) • WNMG-CERMET (136) • WNMG-F3S (138) • WNMG-F3P (135) • WNMG-M3P (135) • WNMG-F3M (137) • WNMG-M3M (138) • WNMG-TF (141) • WNMG-GN (141) • WNMG-NR (142) • WNMG-PP (140) • WNMG-VL (139) • WNMG-TNM (142) • WNMG-NF (139) • WNMM-NM (142) • WNMG-WF (140) • WNMA/WNMA-WG (143) • WNMG-WG (139) • WNGA-Ceramic (216) • WNGA-M3 (CBN) (224) • WNGA-MC/M6 (CBN) (224) • CNMG-F3P (144) • CNMG-M3P (144) • CNMM-R3P (153) • CNMM-M4PW (152) • CNMG-F3M (146) • CNMG-M3M (146) • CNMG/CNGG-TF (150) • CNMG-GN (151) • CNMG-NR (151) • CNMG/CNGG-PP (150) • CNMG-VL (147) • CNMG/CNGG-SF (148) • CNMG-NF (148) • CNMG-WF (148) • CNMG-WG/NRW (149) • CNMA (149) • CNGA-Ceramic (217) • CNMG-Ceramic (216) • CNGA-2 (CBN) (226) • CNGA-4 (CBN) (225) • CNGG-M4HF/M4HM (CBN) (226) • CNMA-MW4 (CBN) (225) • CNMA-T/M1/WG (CBN) (225) • CNMA (PCD) (221) • SNMG-F3P (173) • SNMG-M3P (173) • SNMM-R3P (178) • SNMG-F3M (174) • SNMG-M3M (174) • SNMG-TF (176) • SNMG-GN (177) • SNMG-NR (177) • SNMG-PP (175) • SNMG-VL (175) • SNMA (177) • SNGA-Ceramic (218) • SNMA (CBN) (235)

Запасные части

| Обозначение | | | | | | | | |
|----------------------------|---------|----------|---------|--------|-----------|-----------|------------|--------|
| C4 MULNL 27050-12MW | TCN 423 | ZNW 4CMI | LC WN08 | HW 3.0 | SR 17-307 | DK 17-307 | SPR 17-307 | EZ 62 |
| C4 MULNR 27050-12MW | TCN 423 | ZNW 4CMI | LC WN08 | HW 3.0 | SR 17-307 | DK 17-307 | SPR 17-307 | EZ 62 |
| C5 MULNL 35060-12MW | TCN 423 | ZNW 4CMI | LC WN08 | HW 3.0 | SR 17-307 | DK 17-307 | SPR 17-307 | EZ 83 |
| C5 MULNR 35060-12MW | TCN 423 | ZNW 4CMI | LC WN08 | HW 3.0 | SR 17-307 | DK 17-307 | SPR 17-307 | EZ 83 |
| C6 MULNL-45065-12MW | TCN 423 | ZNW 4CMI | LC WN08 | HW 3.0 | SR 17-307 | DK 17-307 | SPR 17-307 | EZ 104 |
| C6 MULNR-45065-12MW | TCN 423 | ZNW 4CMI | LC WN08 | HW 3.0 | SR 17-307 | DK 17-307 | SPR 17-307 | EZ 104 |

HSK MULTI-WEDGE

HSK A63WH-MULNR/L-MW

Державки с мультиклиновым прихватом для негативных ромбических, тригональных или квадратных пластин 80°, хвостовик HSK

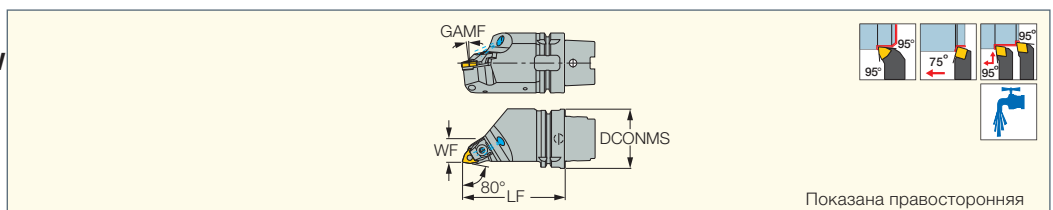

Показана правосторонняя

| Обозначение | DCONMS | LF | WF | GAMF | Пластина | CDI ⁽¹⁾ |
|--------------------------------|--------|--------|-------|------|---------------|--------------------|
| HSK A63WH MULNR/L J12MW | 63.00 | 110.00 | 25.00 | -6.0 | W/C/SNMG 1204 | 0 |

• Соответствует стандарту ICTM (ISO 12164-3) • При подводе охлаждения через шпindel HSK необходимо использовать трубку подвода охлаждения (заказывается отдельно).

• Размеры хвостовиков см. стр. 735

⁽¹⁾ 1 - с пазом для датчика, 0 - без паза для датчика

- Пластины см. стр.: CNGA-J(CBN) (226) • CNGG-J(CBN) (227) • CNMG-CERMET (145) • CNMG-F3S (147) • SNMG-F3S (175) • WNMG-CERMET (136) • WNMG-F3S (138) • WNMG-F3P (135) • WNMG-M3P (135) • WNMG-F3M (137) • WNMG-M3M (138) • WNMG-TF (141) • WNMG-GN (141) • WNMG-NR (142) • WNMG-PP (140) • WNMG-VL (139) • WNMG-TNM (142) • WNMG-NF (139) • WNMM-NM (142) • WNMG-WF (140) • WNMA/WNMA-WG (143) • WNMG-WG (139) • WNGA-Ceramic (216) • WNGA-M3 (CBN) (224) • WNGA-MC/M6 (CBN) (224) • CNMG-F3P (144) • CNMG-M3P (144) • CNMM-R3P (153) • CNMM-M4PW (152) • CNMG-F3M (146) • CNMG-M3M (146) • CNMG/CNGG-TF (150) • CNMG-GN (151) • CNMG-NR (151) • CNMG/CNGG-PP (150) • CNMG-VL (147) • CNMG/CNGG-SF (148) • CNMG-NF (148) • CNMG-WF (148) • CNMG-WG/NRW (149) • CNMA (149) • CNMG-Ceramic (216) • CNGA-2 (CBN) (226) • CNGA-4 (CBN) (225) • CNGA-Ceramic (217) • CNGG-M4HF/M4HM (CBN) (226) • CNMA-MW4 (CBN) (225) • CNMA-T/M1/WG (CBN) (225) • CNMA (PCD) (221) • SNMG-F3P (173) • SNMG-M3P (173) • SNMM-R3P (178) • SNMG-F3M (174) • SNMG-M3M (174) • SNMG-TF (176) • SNMG-GN (177) • SNMG-NR (177) • SNMG-PP (175) • SNMG-VL (175) • SNMA (177) • SNGA-Ceramic (218) • SNMA (CBN) (235)

Запасные части

| Обозначение | | | | | | | | | | | |
|-----------------------------|---------|-------------|-------------|---------|---------|-----------|--------|-----------|------------|---------|--------|
| HSK A63WH-MULNR/L-MW | TCN 423 | LCR/L CN12* | LCR/L SN12* | LC WN08 | ZNW 4CM | SR 17-307 | HW 3.0 | DK 17-307 | SPR 17-307 | SR M4X8 | EZ 104 |

* Заказывается отдельно

MULTI-WEDGE HSK

HSK A63WH-MULNR-J12MWX2

Двойные державки с мультиклиновым прихватом для негативных ромбических, тригональных или квадратных пластин 80°, хвостовик HSK

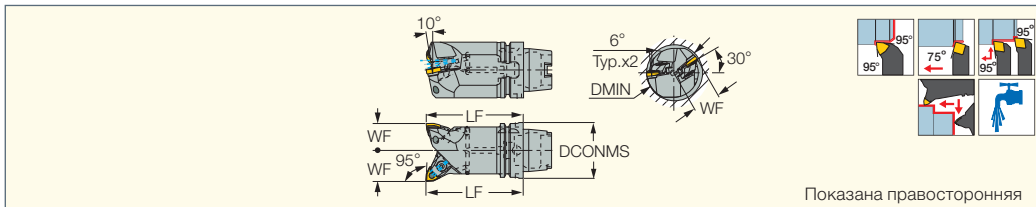

| Обозначение | DCONMS | LF | WF | DMIN | Пластина | CDI ⁽¹⁾ |
|--------------------------------|--------|--------|-------|-------|---------------|--------------------|
| HSK A63WH-MULNR-J12MWX2 | 63.00 | 110.00 | 35.00 | 72.00 | W/C/SNMG 1204 | 0 |

• Соответствует стандарту ICTM (ISO 12164-3) • При подводе охлаждения через шпиндель HSK необходимо использовать трубку подвода охлаждения (заказывается отдельно).

• Размеры хвостовиков см. стр. 735

⁽¹⁾ 1 - с пазом для датчика, 0 - без паза для датчика

- Пластины см. стр.: CNGA-J(CBN) (226) • CNGG-J(CBN) (227) • CNMG-CERMET (145) • CNMG-F3S (147) • SNMG-F3S (175) • WNMG-CERMET (136) • WNMG-F3S (138) • WNMG-F3P (135) • WNMG-M3P (135) • WNMG-F3M (137) • WNMG-M3M (138) • WNMG-TF (141) • WNMG-GN (141) • WNMG-NR (142) • WNMG-PP (140) • WNMG-VL (139) • WNMG-TNM (142) • WNMG-NF (139) • WNMM-NM (142) • WNMG-WF (140) • WNMA/WNMA-WG (143) • WNMG-WG (139) • WNGA-Ceramic (216) • WNGA-M3 (CBN) (224) • WNGA-MC/M6 (CBN) (224) • CNMG-F3P (144) • CNMG-M3P (144) • CNMM-R3P (153) • CNMM-M4PW (152) • CNMG-F3M (146) • CNMG-M3M (146) • CNMG/CNGG-TF (150) • CNMG-GN (151) • CNMG-NR (151) • CNMG/CNGG-PP (150) • CNMG-VL (147) • CNMG/CNGG-SF (148) • CNMG-NF (148) • CNMG-WF (148) • CNMG-WG/NRW (149) • CNMA (149) • CNGA-Ceramic (217) • CNMG-Ceramic (216) • CNGA-2 (CBN) (226) • CNGA-4 (CBN) (225) • CNGG-M4HF/M4HM (CBN) (226) • CNMA-MW4 (CBN) (225) • CNMA-T/M1/WG (CBN) (225) • CNMA (PCD) (221) • SNMG-F3P (173) • SNMG-M3P (173) • SNMM-R3P (178) • SNMG-F3M (174) • SNMG-M3M (174) • SNMG-TF (176) • SNMG-GN (177) • SNMG-NR (177) • SNMG-PP (175) • SNMG-VL (175) • SNMA (177) • SNGA-Ceramic (218) • SNMA (CBN) (235)

Запасные части

| Обозначение | | | | | | | | | |
|--------------------------------|---------|---------|-----------|-----------|----------|-----------|------------|-----------|--------|
| HSK A63WH-MULNR-J12MWX2 | TCN 423 | LC WN08 | LCR CN12* | LCR SN12* | ZNW 4CMI | DK 17-307 | SPR 17-307 | SR 17-307 | HW 3.0 |

* Заказывается отдельно

HSK MULTI-WEDGE

HSK A63WH-MUMNN-MW

Державки с мультиклиновым прихватом для негативных ромбических, тригональных или квадратных пластин 80°, хвостовик HSK

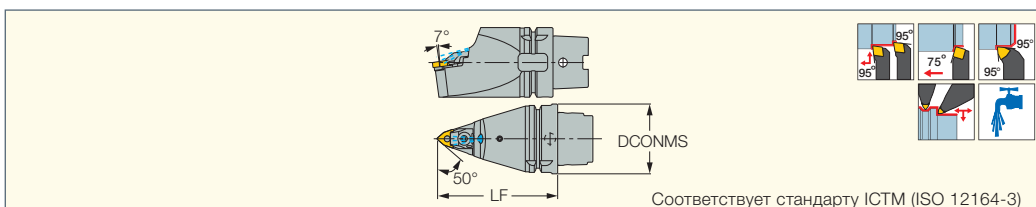

| Обозначение | DCONMS | LF | Пластина | CDI ⁽¹⁾ |
|------------------------------|--------|--------|---------------|--------------------|
| HSK A63WH MUMNN J12MW | 63.00 | 110.00 | W/C/SNMG 1204 | 0 |

• При подводе охлаждения через шпиндель HSK необходимо использовать трубку подвода охлаждения (заказывается отдельно). • Размеры хвостовиков см. стр. 735

⁽¹⁾ 1 - с пазом для датчика, 0 - без паза для датчика

- Пластины см. стр.: CNGA-J(CBN) (226) • CNGG-J(CBN) (227) • CNMG-CERMET (145) • CNMG-F3S (147) • SNMG-F3S (175) • WNMG-CERMET (136) • WNMG-F3S (138) • WNMG-F3P (135) • WNMG-M3P (135) • WNMG-F3M (137) • WNMG-M3M (138) • WNMG-TF (141) • WNMG-GN (141) • WNMG-NR (142) • WNMG-PP (140) • WNMG-VL (139) • WNMG-TNM (142) • WNMG-NF (139) • WNMM-NM (142) • WNMG-WF (140) • WNMA/WNMA-WG (143) • WNMG-WG (139) • WNGA-Ceramic (216) • WNGA-M3 (CBN) (224) • WNGA-MC/M6 (CBN) (224) • CNMG-F3P (144) • CNMG-M3P (144) • CNMM-R3P (153) • CNMM-M4PW (152) • CNMG-F3M (146) • CNMG-M3M (146) • CNMG/CNGG-TF (150) • CNMG-GN (151) • CNMG-NR (151) • CNMG/CNGG-PP (150) • CNMG-VL (147) • CNMG/CNGG-SF (148) • CNMG-NF (148) • CNMG-WF (148) • CNMG-WG/NRW (149) • CNMA (149) • CNGA-Ceramic (217) • CNMG-Ceramic (216) • CNGA-2 (CBN) (226) • CNGA-4 (CBN) (225) • CNGG-M4HF/M4HM (CBN) (226) • CNMA-MW4 (CBN) (225) • CNMA-T/M1/WG (CBN) (225) • CNMA (PCD) (221) • SNMG-F3P (173) • SNMG-M3P (173) • SNMM-R3P (178) • SNMG-F3M (174) • SNMG-M3M (174) • SNMG-TF (176) • SNMG-GN (177) • SNMG-NR (177) • SNMG-PP (175) • SNMG-VL (175) • SNMA (177) • SNGA-Ceramic (218) • SNMA (CBN) (235)

Запасные части

| Обозначение | | | | | | | | | | | |
|------------------------------|---------|-----------|-----------|---------|---------|-----------|--------|-----------|------------|-------|---------|
| HSK A63WH MUMNN J12MW | LC WN08 | LCR CN12* | LCR SN12* | TCN 423 | ZNW 4CM | SR 17-307 | HW 3.0 | DK 17-307 | SPR 17-307 | EZ 83 | SR M4X8 |

* Заказывается отдельно

ISOTURN

MWLNR/L-W

Державки с клиновым прихватом для тригональных пластин

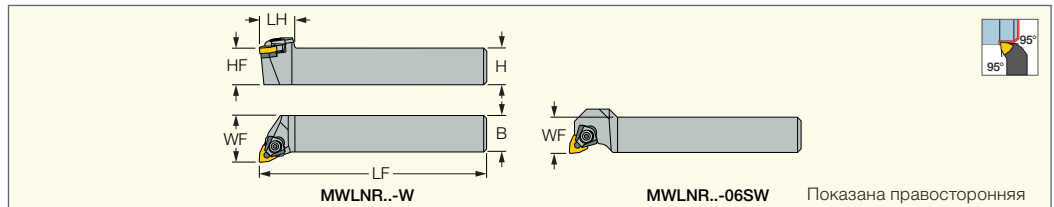

| Обозначение | H | HF | B | LF | LH | WF | Пластина |
|--------------------|------|------|------|--------|------|-------|-----------|
| MWLNR/L 1616H-06SW | 16.0 | 16.0 | 16.0 | 100.00 | 23.0 | 16.00 | WNMG 06T3 |
| MWLNR/L 2020K-06W | 20.0 | 20.0 | 20.0 | 125.00 | 25.0 | 25.00 | WNMG 06T3 |
| MWLNR/L 2525M-06W | 25.0 | 25.0 | 25.0 | 150.00 | 25.0 | 32.00 | WNMG 06T3 |
| MWLNR/L 2020K-08W | 20.0 | 20.0 | 20.0 | 125.00 | 30.0 | 25.00 | WNMG 0804 |
| MWLNR/L 2525M-08W | 25.0 | 25.0 | 25.0 | 150.00 | 30.0 | 32.00 | WNMG 0804 |
| MWLNR/L 3232P-08W | 32.0 | 32.0 | 32.0 | 170.00 | 35.0 | 40.00 | WNMG 0804 |

Пластины см. стр.: WNGG-F3N (209) • WNMG-CERMET (136) • WNMG-F3S (138) • WNMG-F3P (135) • WNMG-M3P (135) • WNMG-F3M (137) • WNMG-M3M (138) • WNMG-TF (141) • WNMG-GN (141) • WNMG-NR (142) • WNMG-PP (140) • WNMG-VL (139) • WNMG-TNM (142) • WNMG-SF (138) • WNMG-NF (139) • WNMG-NM (142) • WNMG-WF (140) • WNMA/WNMA-WG (143) • WNMG-WG (139) • WNGA-Ceramic (216) • WNGA-M3 (CBN) (224) • WNGA-MC/M6 (CBN) (224)

Запасные части

| Обозначение | | | | | | |
|--------------------|-----------|---------------------------|--------|-----------|--------------|--------|
| MWLNR/L 1616H-06SW | IWSN 322W | IWSN 3-2W ^{(a)*} | ZNW 3W | SR 14-564 | LC 250 SET 1 | HW 2.5 |
| MWLNR/L 2020K-06W | IWSN 322W | IWSN 3-2W ^{(a)*} | ZNW 3W | SR 14-564 | LC 250 SET 1 | HW 2.5 |
| MWLNR/L 2525M-06W | IWSN 322W | IWSN 3-2W ^{(a)*} | ZNW 3W | SR 14-564 | LC 250 SET 1 | HW 2.5 |
| MWLNR/L 2020K-08W | IWSN 433 | IWSN 433M ^{(b)*} | ZNW 4W | SR M4X8 | LC 252 SET 1 | HW 3.0 |
| MWLNR/L 2525M-08W | IWSN 433 | IWSN 433M ^{(b)*} | ZNW 4W | SR M4X8 | LC 252 SET 1 | HW 3.0 |
| MWLNR/L 3232P-08W | IWSN 433 | IWSN 433M ^{(b)*} | ZNW 4W | SR M4X8 | LC 252 SET 1 | HW 3.0 |

* Заказывается отдельно
^(a) Используйте подкладную пластину IWSN 3-2W (заказывается отдельно) для пластин WNMG 0604.
^(b) Используйте подкладную пластину IWSN 433M (заказывается отдельно) для пластин WNMG 0804.

ISOTURN

MWLNR/L-13W

Державки с клиновым прихватом для больших тригональных пластин

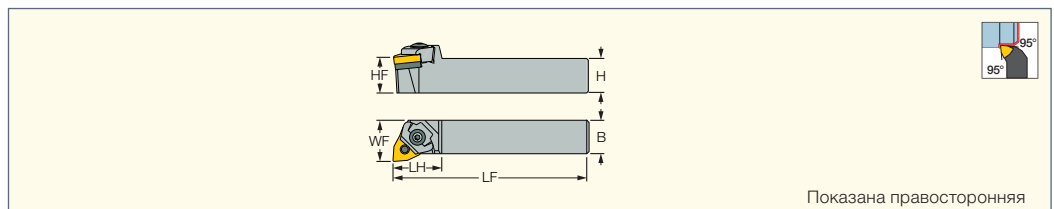

| Обозначение | H | B | HF | LF | LH | WF | Пластина |
|-------------------|------|------|------|--------|------|-------|-----------|
| MWLNR/L 3232P-13W | 32.0 | 32.0 | 32.0 | 170.00 | 45.0 | 40.00 | WNMG 1306 |
| MWLNR/L 4040R-13W | 40.0 | 40.0 | 40.0 | 200.00 | 45.0 | 50.00 | WNMG 1306 |

Пластины см. стр.: WNMA/WNMA-WG (143) • WNMG-TNM (142)

Запасные части

| Обозначение | | | | | | | | |
|-------------|----------|--------|-----------|--------|-------|------------|-----------|-------|
| MWLNR/L-13W | IWSN 635 | ZNW 6W | SR 14-570 | LC 253 | HW 4P | SPR 17-362 | SR 17-362 | WA M8 |

DOVE IQTURN

PWLOR/L-IQ

Державки с рычажным креплением и жестким посадочным гнездом "ласточкин хвост" для двухсторонних тригональных пластин

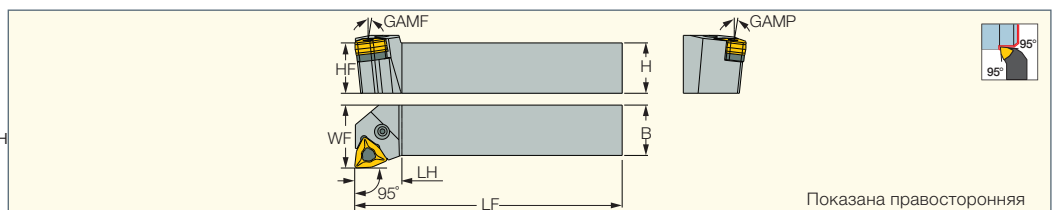

| Обозначение | H | HF | B | LF | LH | WF | GAMP | GAMF | Пластина |
|---------------------|------|------|------|--------|------|-------|------|------|--------------|
| PWLOR/L 2525M-10-IQ | 25.0 | 25.0 | 25.0 | 150.00 | 25.0 | 32.00 | -6.0 | -6.0 | WOMG 1007-IQ |
| PWLOR/L 3232P-10-IQ | 32.0 | 32.0 | 32.0 | 170.00 | 30.0 | 40.00 | -6.0 | -6.0 | WOMG 1007-IQ |
| PWLOR/L 3232P-13-IQ | 32.0 | 32.0 | 32.0 | 170.00 | 30.0 | 40.00 | -6.5 | -6.5 | WOMG 1306-IQ |
| PWLOR/L 4040S-13-IQ | 40.0 | 40.0 | 40.0 | 250.00 | 30.0 | 48.00 | -6.5 | -6.5 | WOMG 1306-IQ |

Пластины см. стр. WOMG-10-T3P-IQ (136) • WOMG-13-R3P-IQ (137)

Запасные части

| Обозначение | | | | | |
|---------------------|------------|----------------------------|-------------|------------|--------|
| PWLOR/L 2525M-10-IQ | TWN 5-4-IQ | SP D1.5-L10 ^(a) | SR LCS 5 | LR 5 | HW 3.0 |
| PWLOR/L 3232P-10-IQ | TWN 5-4-IQ | SP D1.5-L10 ^(a) | SR LCS 5 | LR 5 | HW 3.0 |
| PWLOR/L 3232P-13-IQ | TWX 6-IQ | SP 5 ^(a) | SR 10402352 | LCL 20C-NX | HW 4.0 |
| PWLOR/L 4040S-13-IQ | TWX 6-IQ | SP 5 ^(a) | SR 10402352 | LCL 20C-NX | HW 4.0 |

^(a) Штифт подкладной пластины

C#-PWLOR/L-IQ

Державки с рычажным креплением и жестким посадочным гнездом "ласточкин хвост" для двухсторонних тригональных пластин, хвостовик CAMFIX

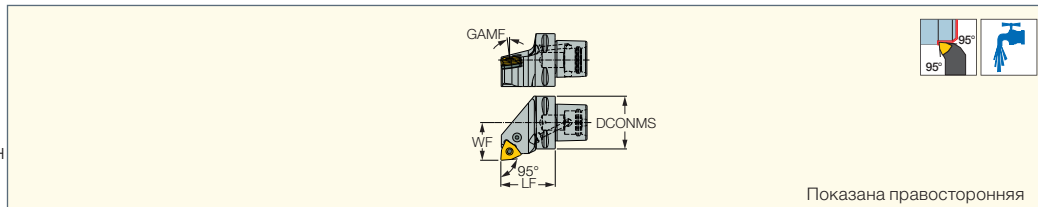

Показана правосторонняя

| Обозначение | DCONMS | WF | LF | GAMF | Пластина |
|-------------------------------|--------|-------|-------|------|--------------|
| C6 PWLOR/L-45065-13-IQ | 63.00 | 45.00 | 65.00 | -6.5 | WOMG 1306-IQ |

Пластины см. стр.: WOMG-13-R3P-IQ (137)

Запасные части

| Обозначение | | | | | | |
|----------------------|----------|------------|-------------|--------|------|---------------|
| C#-PWLOR/L-IQ | TWX 6-IQ | LCL 20C-NX | SR 10402352 | HW 4.0 | SP 5 | SATZ-M10X1-M5 |

PWXOR/L-TF-IQ

Державки с рычажным креплением для продольного точения с большой подачей

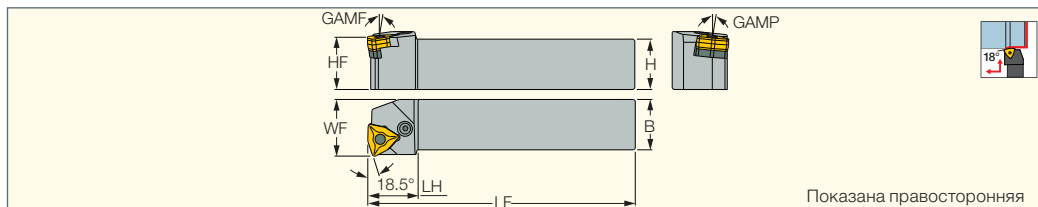

Показана правосторонняя

| Обозначение | H | HF | B | LF | LH | WF | GAMP | GAMF | Пластина | | | | | |
|-------------------------------|------|------|------|--------|------|-------|------|------|--------------|------------|----------------------------|----------|------|--------|
| PWXOR/L 2525M-10-TF-IQ | 25.0 | 25.0 | 25.0 | 150.00 | 31.0 | 29.00 | -6.0 | -6.0 | WOMG 1007-IQ | TWN 5-4-IQ | SP D1.5-L10 ^(a) | SR LCS 5 | LR 5 | HW 3.0 |
| PWXOR/L 3232P-10-TF-IQ | 32.0 | 32.0 | 32.0 | 170.00 | 31.0 | 36.00 | -6.0 | -6.0 | WOMG 1007-IQ | TWN 5-4-IQ | SP D1.5-L10 ^(a) | SR LCS 5 | LR 5 | HW 3.0 |
| PWXOR/L 4040S-10-TF-IQ | 40.0 | 40.0 | 40.0 | 250.00 | 31.0 | 44.00 | -6.0 | -6.0 | WOMG 1007-IQ | TWN 5-4-IQ | SP D1.5-L10 ^(a) | SR LCS 5 | LR 5 | HW 3.0 |

^(a) Штифт подкладной пластины

Пластины см. стр.: WOMG-10-T3P-IQ (136)

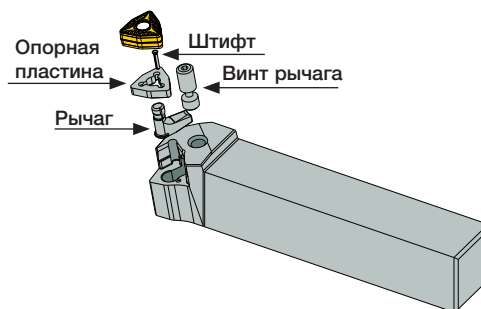

ISOTURN

PCLNR/L

Державки с рычажным креплением для негативных ромбических пластин 80°

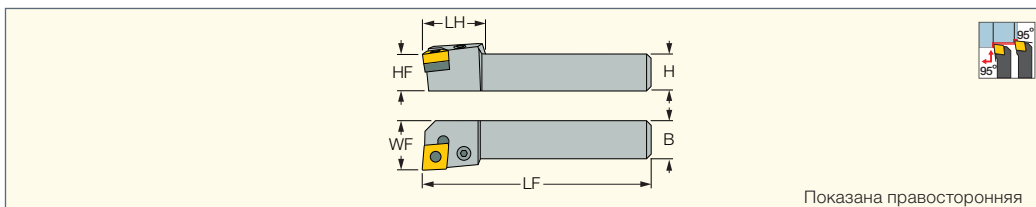

Показана правосторонняя

| Обозначение | H | HF | B | LF | LH | WF | Пластина |
|-------------------------|------|------|------|--------|------|-------|-------------|
| PCLNR/L 2020K-12 | 20.0 | 20.0 | 20.0 | 125.00 | 27.5 | 25.00 | CNMG 1204.. |
| PCLNR/L 2525M-12 | 25.0 | 25.0 | 25.0 | 150.00 | 27.8 | 32.00 | CNMG 1204.. |
| PCLNR/L 3232P-12 | 32.0 | 32.0 | 32.0 | 170.00 | 27.6 | 40.00 | CNMG 1204.. |
| PCLNR/L 3232P-19 | 32.0 | 32.0 | 32.0 | 170.00 | 38.0 | 40.00 | CNMG 1906.. |
| PCLNR/L 4040S-25 | 40.0 | 40.0 | 40.0 | 250.00 | 47.0 | 50.00 | CNMG 2509.. |
| PCLNR 5050T-25 | 50.0 | 50.0 | 50.0 | 300.00 | 47.0 | 60.00 | CNMG 2509.. |

Пластины см. стр.: CNGA-J(CBN) (226) • CNGG-J(CBN) (227) • CNMG-F3S (147) • CNMG-F3P (144) • CNMG-M3P (144) • CNMM-R3P (153) • CNMM-M4PW (152) • CNMG-CERMET (145) • CNMG-F3M (146) • CNMG-M3M (146) • CNMG-R3M (147) • CNMG/CNGG-TF (150) • CNMG-GN (151) • CNMG-NR (151) • CNMM-NR (154) • CNMG/CNGG-PP (150) • CNMG-VL (147) • CNMG-MR (151) • CNMG/CNGG-SF (148) • CNMG-NF (148) • CNMG-WF (148) • CNMG-WG/NRW (149) • CNMS-12 (214) • CNMM-H3P (153) • CNMM-H4P (153) • CNMM-H5P (154) • CNMA (149) • CNGA-Ceramic (217) • CNMG-Ceramic (216) • CNGA-2 (CBN) (226) • CNGA-4 (CBN) (225) • CNGG-M4HF/M4HM (CBN) (226) • CNMA-MW4 (CBN) (225) • CNMA-T/M1/WG (CBN) (225) • CNMA (PCD) (221)

Запасные части

| Обозначение | | | | | | | |
|-------------------------|---------|----------|-------|------|-------------|--------|--------|
| PCLNR/L 2020K-12 | TCN 423 | | SP 4 | LR 4 | SR 117-2010 | HW 3.0 | PN 3-4 |
| PCLNR/L 2525M-12 | TCN 423 | | SP 4 | LR 4 | SR 117-2010 | HW 3.0 | PN 3-4 |
| PCLNR/L 3232P-12 | TCN 423 | | SP 4 | LR 4 | SR 117-2010 | HW 3.0 | PN 3-4 |
| PCLNR/L 3232P-19 | TCN 63 | | SP 66 | LR 6 | SR 10402352 | HW 4.0 | |
| PCLNR/L 4040S-25 | TCN 84N | TCN 85N* | SP 8 | LR 8 | SR 10402264 | | |
| PCLNR 5050T-25 | TCN 84N | TCN 85N* | SP 8 | LR 8 | SR 10402264 | | |

* Заказывается отдельно

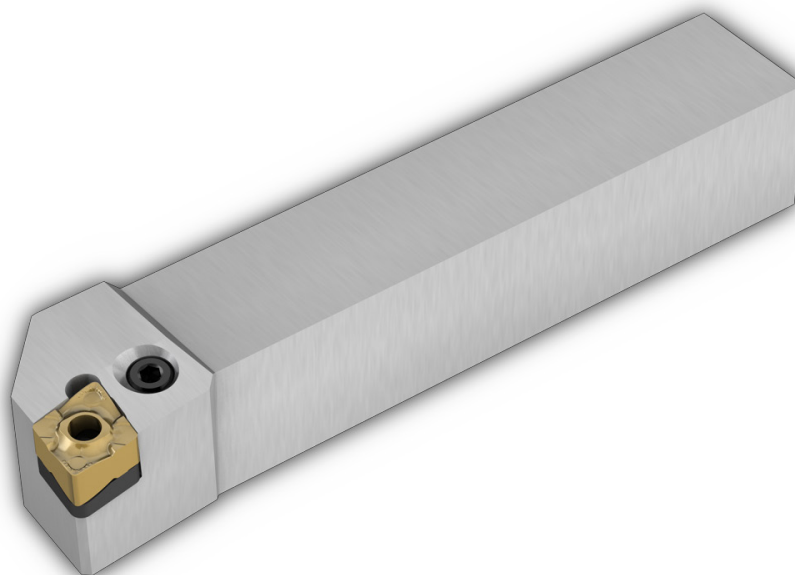

ISOTURN JETCUT

PCLNR/L-12-JHP

Державки с рычажным креплением для негативных ромбических пластин 80°, система подвода охлаждающей жидкости под высоким давлением

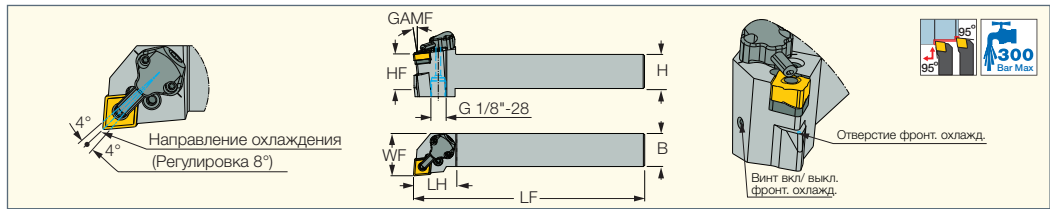

| Обозначение | H | HF | B | LF | LH | WF | GAMF | Пластина |
|----------------------|------|------|------|--------|------|-------|------|-----------|
| PCLNR/L 2525M-12-JHP | 25.0 | 25.0 | 25.0 | 150.00 | 33.0 | 32.00 | -6.0 | CNMG 1204 |
| PCLNR/L 3232P-12-JHP | 32.0 | 32.0 | 32.0 | 170.00 | 33.0 | 40.00 | -6.0 | CNMG 1204 |

- Руководство по эксплуатации см. стр. 78-84
- Пластины см. стр.: CNGA-J(CBN) (226) • CNGG-J(CBN) (227) • CNMG-CERMET (145) • CNMG-F3S (147) • CNMG-F3P (144) • CNMG-M3P (144) • CNMM-R3P (153) • CNMM-M4PW (152) • CNMG-F3M (146) • CNMG-M3M (146) • CNMG/CNGG-TF (150) • CNMG-GN (151) • CNMG-NR (151) • CNMG/CNGG-PP (150) • CNMG-VL (147) • CNMG/CNGG-SF (148) • CNMG-NF (148) • CNMG-WF (148) • CNMG-WG/NRW (149) • CNMS-12 (214) • CNMA (149) • CNGA-Ceramic (217) • CNMG-Ceramic (216) • CNGA-2 (CBN) (226) • CNGA-4 (CBN) (225) • CNGG-M4HF/M4HM (CBN) (226) • CNMA-MW4 (CBN) (225) • CNMA-T/M1/WG (CBN) (225) • CNMA (PCD) (221)

Запасные части

| Обозначение | | | | | | | | | | |
|----------------|---------|------|------|-------------|--------|-----------|----------------------|--------|--------|-------|
| PCLNR/L-12-JHP | TCN 423 | SP 4 | LR 4 | SR 117-2010 | PN 3-4 | CU-CW-JHP | SR M4X4 DIN913 TL360 | HW 2.0 | HW 3.0 | T-8/5 |

ISOTURN JETCUT

CAMFIX

C#-PCLNR/L-12-JHP Державки с рычажным креплением для негативных ромбических пластин 80°, хвостовик CAMFIX, система подвода СОЖ под высоким давлением

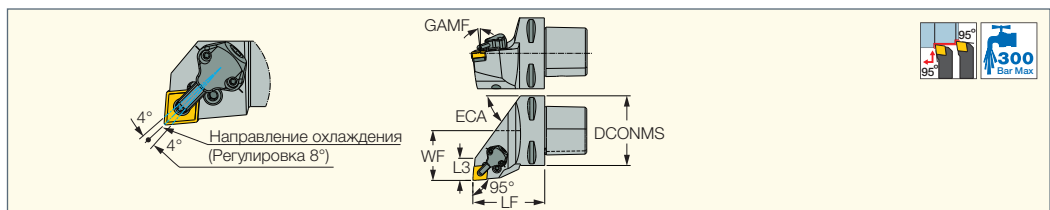

| Обозначение | DCONMS | WF | LF | L3 | ECA | GAMF | Пластина | CDI ⁽¹⁾ | CP ⁽²⁾ |
|-------------------------|--------|-------|-------|-------|------|------|-----------|--------------------|-------------------|
| C6 PCLNR/L-45065-12-JHP | 63.00 | 45.00 | 65.00 | 20.00 | 54.0 | -6.0 | CNMG 1204 | 1 | 300 |

- Руководство по эксплуатации см. стр. 78-84
- ⁽¹⁾ 1 - с пазом для датчика, 0 - без паза для датчика
- ⁽²⁾ Давление СОЖ (Бар)
- Пластины см. стр.: CNGA-J(CBN) (226) • CNGG-J(CBN) (227) • CNMG-CERMET (145) • CNMG-F3S (147) • CNMG-F3P (144) • CNMG-M3P (144) • CNMM-R3P (153) • CNMM-M4PW (152) • CNMG-F3M (146) • CNMG-M3M (146) • CNMG/CNGG-TF (150) • CNMG-GN (151) • CNMG-NR (151) • CNMG/CNGG-PP (150) • CNMG-VL (147) • CNMG/CNGG-SF (148) • CNMG-NF (148) • CNMG-WF (148) • CNMG-WG/NRW (149) • CNMS-12 (214) • CNMA (149) • CNGA-Ceramic (217) • CNMG-Ceramic (216) • CNGA-2 (CBN) (226) • CNGA-4 (CBN) (225) • CNGG-M4HF/M4HM (CBN) (226) • CNMA-MW4 (CBN) (225) • CNMA-T/M1/WG (CBN) (225) • CNMA (PCD) (221)

Запасные части

| Обозначение | | | | | | | | | |
|-------------------------|---------|------|------|-------------|--------|-----------|--------|-------|----------------------|
| C6 PCLNR/L-45065-12-JHP | TCN 423 | SP 4 | LR 4 | SR 117-2010 | PN 3-4 | CU-CW-JHP | HW 3.0 | T-8/5 | |
| C6 PCLNR/L-45065-12-JHP | TCN 423 | SP 4 | LR 4 | SR 117-2010 | PN 3-4 | CU-CW-JHP | HW 3.0 | T-8/5 | SR M5X5 DIN913 TL360 |

ISOTURN

MCLNR/L

Державки с верхним прихватом для негативных ромбических пластин 80°

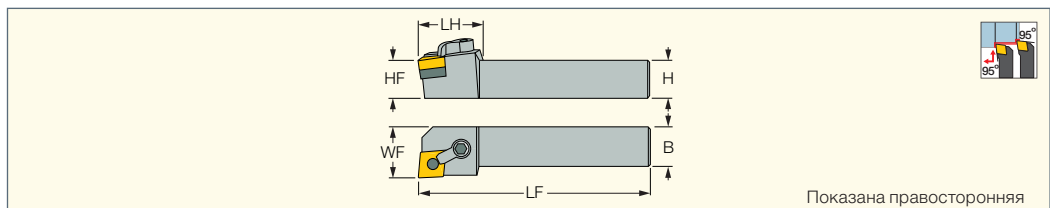

| Обозначение | H | HF | B | LF | LH | WF | Пластина |
|----------------|------|------|------|--------|------|-------|-------------|
| MCLNR 2525M-16 | 25.0 | 25.0 | 25.0 | 150.00 | 30.0 | 32.00 | CNMG 1606.. |
| MCLNR 3232P-16 | 32.0 | 32.0 | 32.0 | 170.00 | 30.0 | 40.00 | CNMG 1606.. |
| MCLNL 3232P-19 | 32.0 | 32.0 | 32.0 | 170.00 | 35.0 | 40.00 | CNMG 1906.. |

- Пластины см. стр.: CNMG-M3P (144) • CNMM-R3P (153) • CNMG-M3M (146) • CNMG-R3M (147) • CNMG/CNGG-TF (150) • CNMG-GN (151) • CNMG-NR (151) • CNMM-NR (154) • CNMG/CNGG-PP (150) • CNMG-MR (151) • CNMM-H3P (153) • CNMM-H4P (153) • CNMA (149)

Запасные части

| Обозначение | | | | |
|----------------|---------|-------------|--------|--------|
| MCLNR 2525M-16 | TCT 533 | LC 30 SET 1 | ZN 54M | HW 3.0 |
| MCLNR 3232P-16 | TCT 533 | LC 30 SET 1 | ZN 54M | HW 3.0 |
| MCLNL 3232P-19 | TCT 634 | LC80 SET-1 | ZN 64 | HW 4.0 |

ISOTURN

PCBNR/L

Державки с рычажным креплением для установки пластин CNMG кромкой 100°

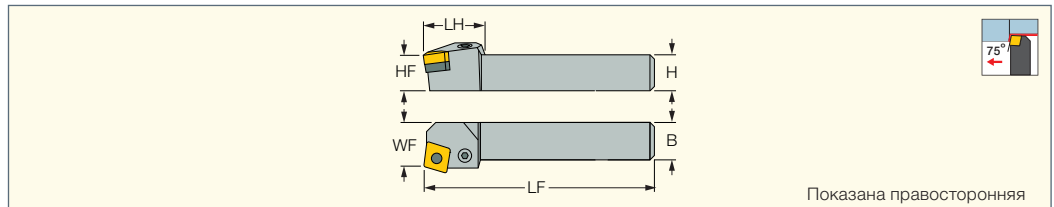

Показана правосторонняя

| Обозначение | H | HF | B | LF | LH | WF | Пластина |
|------------------|------|------|------|--------|------|-------|-------------|
| PCBNR/L 2525M-12 | 25.0 | 25.0 | 25.0 | 150.00 | 27.7 | 22.00 | CNMG 1204.. |
| PCBNR/L 3232P-19 | 32.0 | 32.0 | 32.0 | 170.00 | 37.0 | 27.00 | CNMG 1906.. |
| PCBNR 4040S-19 | 40.0 | 40.0 | 40.0 | 250.00 | 37.0 | 37.00 | CNMG 1906.. |

Пластины см. стр.: CNMG-CERMET (145) • CNMG-F3S (147) • CNMG-F3P (144) • CNMG-M3P (144) • CNMM-R3P (153) • CNMM-M4PW (152) • CNMG-F3M (146) • CNMG-M3M (146) • CNMG-R3M (147) • CNMG/CNGG-TF (150) • CNMG-GN (151) • CNMG-NR (151) • CNMM-NR (154) • CNMG/CNGG-PP (150) • CNMG-VL (147) • CNMG-MR (151) • CNMG/CNGG-SF (148) • CNMG-NF (148) • CNMG-WF (148) • CNMG-WG/NRW (149) • CNMS-12 (214) • CNMM-H3P (153) • CNMM-H4P (153) • CNMA (149) • CNGA-Ceramic (217) • CNMG-Ceramic (216)

Запасные части

| Обозначение | | | | | | |
|------------------|---------|-------|--------|------|-------------|--------|
| PCBNR/L 2525M-12 | TCN 423 | SP 4 | PN 3-4 | LR 4 | SR 117-2010 | HW 3.0 |
| PCBNR/L 3232P-19 | TCN 63 | SP 66 | | LR 6 | SR 10402352 | HW 4.0 |
| PCBNR 4040S-19 | TCN 63 | SP 66 | | LR 6 | SR 10402352 | HW 4.0 |

HELITURN LD

FLASHTURN ECO LINE

PCLNR/L-X

Державки с рычажным креплением для ромбических пластин CNMX/CNMG 80°

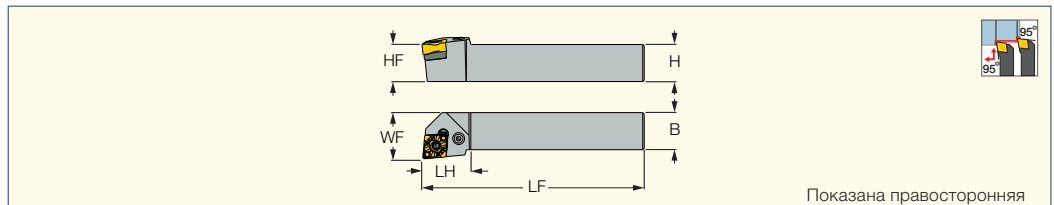

Показана правосторонняя

| Обозначение | B | H | LF | LH | WF | Пластина |
|-------------------|------|------|--------|------|-------|---------------------|
| PCLNR 1616H-09X | 16.0 | 16.0 | 150.00 | 25.0 | 25.00 | CNMX 0906 CNMG 0904 |
| PCLNR/L 2020K-09X | 20.0 | 20.0 | 125.00 | 25.0 | 25.00 | CNMX 0906 CNMG 0904 |
| PCLNR/L 2525M-09X | 25.0 | 25.0 | 150.00 | 25.0 | 32.00 | CNMX 0906 CNMG 0904 |
| PCLNR/L 2020K-12X | 20.0 | 20.0 | 125.00 | 31.0 | 25.00 | CNMX 1207 CNMG 1204 |
| PCLNR/L 2525M-12X | 25.0 | 25.0 | 150.00 | 31.0 | 32.00 | CNMX 1207 CNMG 1204 |
| PCLNR/L 3232P-12X | 32.0 | 32.0 | 170.00 | 32.0 | 40.00 | CNMX 1207 CNMG 1204 |
| PCLNR/L 3232P-16X | 32.0 | 32.0 | 170.00 | 32.0 | 40.00 | CNMX 1607 CNMG 1606 |

• Поставляется с подкладной пластиной TCX 3 для пластин CNMX 0906..., TCN 323 для пластин CNMG 0904..., TCX 4 для пластин CNMX 1207..., TCN 443 для пластин CNMG 1204..., TCX 5 для пластин CNMX 1607..., TCN 53 для пластин CNMG 1606....

Пластины см. стр.: CNGA-J(CBN) (226) • CNGG-F3N (209) • CNGG-J(CBN) (227) • CNGX-M3N (209) • CNMG-CERMET (145) • CNMG-F3S (147) • CNMG-F3P (144) • CNMG-M3P (144) • CNMM-R3P (153) • CNMX-M3/4PW (152) • CNMM-M4PW (152) • CNMG-F3M (146) • CNMG-M3M (146) • CNMG-R3M (147) • CNMX-M3/4MW (152) • CNMG/CNGG-TF (150) • CNMG-GN (151) • CNMG-NR (151) • CNMG/CNGG-PP (150) • CNMG-VL (147) • CNMG-MR (151) • CNMG/CNGG-SF (148) • CNMG-NF (148) • CNMG-WF (148) • CNMG-WG/NRW (149) • CNMS-12 (214) • CNMA (149) • CNGA-Ceramic (217) • CNMG-Ceramic (216) • CNGA-2 (CBN) (226) • CNGA-4 (CBN) (225) • CNGG-M4HF/M4HM (CBN) (226) • CNMA-MW4 (CBN) (225) • CNMA-T/M1/WG (CBN) (225) • CNMA (PCD) (221)

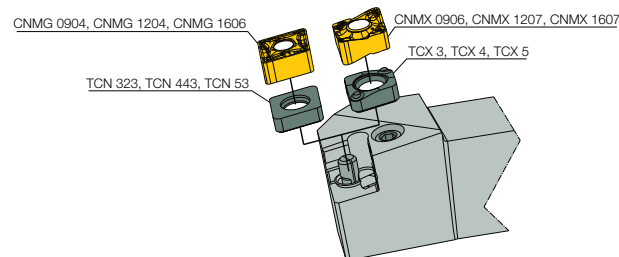

Запасные части

| Обозначение | | | | | | | | |
|-------------------|----------------------|---------|------|--------|-------------|--------|---------|--------------------|
| PCLNR/L 2020K-09X | TCX 3 ^(a) | TCN 323 | SP 3 | LR 3 | SR 117-2014 | HW 2.5 | PN 3-4 | |
| PCLNR/L 2525M-09X | TCX 3 ^(a) | TCN 323 | SP 3 | LR 3 | SR 117-2014 | HW 2.5 | PN 3-4 | |
| PCLNR/L 2020K-12X | TCX 4 | TCN 443 | SP 4 | LR 4DH | SR 117-2010 | HW 3.0 | PN 3-4L | LR 4DHTL (MR INJ)* |
| PCLNR/L 2525M-12X | TCX 4 | TCN 443 | SP 4 | LR 4DH | SR 117-2010 | HW 3.0 | PN 3-4L | LR 4DHTL (MR INJ)* |
| PCLNR/L 3232P-12X | TCX 4 | TCN 443 | SP 4 | LR 4DH | SR 117-2010 | HW 3.0 | PN 3-4L | LR 4DHTL (MR INJ)* |
| PCLNR/L 3232P-16X | TCX 5 | TCN 53 | SP 5 | LR 5 | SR LCS 5 | HW 3.0 | SPP 5-6 | |

* Заказывается отдельно

^(a) Для пластин CNMX 0906.. (CNMX 34.)



PCLNR/L-X-JHP

Державки с рычажным креплением для пластин CNMX/ CNMG 80°, система подвода охлаждающей жидкости JHP

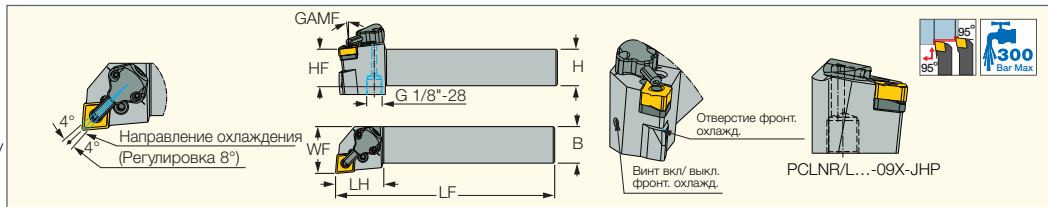

| Обозначение | B | H | HF | LF | LH | WF | GAMF | Пластина |
|-----------------------|------|------|------|--------|------|-------|------|----------------------|
| PCLNR/L 1616H-09X-JHP | 16.0 | 16.0 | 16.0 | 100.00 | 20.0 | 20.00 | -6.0 | CNMX 0906, CNMG 0904 |
| PCLNR/L 2020K-09X-JHP | 20.0 | 20.0 | 20.0 | 125.00 | 25.0 | 25.00 | -6.0 | CNMX 0906, CNMG 0904 |
| PCLNR/L 2525M-09X-JHP | 25.0 | 25.0 | 25.0 | 150.00 | 25.0 | 32.00 | -6.0 | CNMX 0906, CNMG 0904 |
| PCLNR/L 2525M-12X-JHP | 25.0 | 25.0 | 25.0 | 150.00 | 25.0 | 32.00 | -6.0 | CNMX 1207, CNMG 1204 |
| PCLNR/L 3232P-12X-JHP | 32.0 | 32.0 | 32.0 | 170.00 | 33.0 | 40.00 | -6.0 | CNMX 1207, CNMG 1204 |

• Поставляется с подкладной пластиной TCX 3 для пластин CNMX 0906.., TCN 323 для пластин CNMG 0904..., TCX 4 для пластин CNMX 1207..., TCN 443 для пластин CNMG 1204...

• Руководство по эксплуатации см. стр. 78-84

Пластины см. стр.: CNGA-J(CBN) (226) • CNGG-J(CBN) (227) • CNGX-M3N (209) • CNMG-F3S (147) • CNMG-F3P (144) • CNMG-M3P (144) • CNMM-R3P (153) • CNMX-M3/4PW (152) • CNMM-M4PW (152) • CNGG-F3N (209) • CNMG-CERMET (145) • CNMG-F3M (146) • CNMG-M3M (146) • CNMX-M3/4MW (152) • CNMG/CNGG-TF (150) • CNMG-GN (151) • CNMG-NR (151) • CNMG/CNGG-PP (150) • CNMG-VL (147) • CNMG/CNGG-SF (148) • CNMG-NF (148) • CNMG-WF (148) • CNMG-WG/NRW (149) • CNMS-12 (214) • CNMA (149) • CNGA-Ceramic (217) • CNMG-Ceramic (216) • CNGA-2 (CBN) (226) • CNGA-4 (CBN) (225) • CNGG-M4HF/M4HM (CBN) (226) • CNMA-MW4 (CBN) (225) • CNMA-T/M1/WG (CBN) (225) • CNMA (PCD) (221)

Запасные части

| Обозначение | | | | | | | | | | | | |
|-----------------------|----------------------|------------------------|------|--------|-------------|---------|-----------|-------|--------------------|--------|--------|----------------------|
| PCLNR/L 1616H-09X-JHP | TCX 3 ^(a) | TCN 323 ^(d) | SP 3 | LR 3 | SR 117-2014 | PN 3-4 | | | | HW 2.5 | | |
| PCLNR/L 2020K-09X-JHP | TCX 3 ^(a) | TCN 323 ^(d) | SP 3 | LR 3 | SR 117-2014 | PN 3-4 | | | | HW 2.5 | | |
| PCLNR/L 2525M-09X-JHP | TCX 3 ^(a) | TCN 323 ^(d) | SP 3 | LR 3 | SR 117-2014 | PN 3-4 | | | | HW 2.5 | | |
| PCLNR/L 2525M-12X-JHP | TCX 4 ^(b) | TCN 443 ^(c) | SP 4 | LR 4DH | SR 117-2010 | PN 3-4L | CU-CW-JHP | T-8/5 | LR 4DHTL (MR INJ)* | HW 2.0 | HW 3.0 | SR M4X4 DIN913 TL360 |
| PCLNR/L 3232P-12X-JHP | TCX 4 ^(b) | TCN 443 ^(c) | SP 4 | LR 4DH | SR 117-2010 | PN 3-4L | CU-CW-JHP | T-8/5 | LR 4DHTL (MR INJ)* | HW 2.0 | HW 3.0 | SR M4X4 DIN913 TL360 |

* Заказывается отдельно ^(a) Для пластин CNMX 0906.. (CNMX 34.) ^(b) Для пластин CNMX 1207.. (CNMX 45.)

^(c) Для пластин CNMG 0904.. (CNMG 33.) ^(d) Для пластин CNMG 1204.. (CNMG 43.)



PCLNR/L-X-JHP-MC

Державки с рычажным креплением для ромбических пластин CNMX/ CNMG 80°, система подвода охлаждающей жидкости под высоким давлением

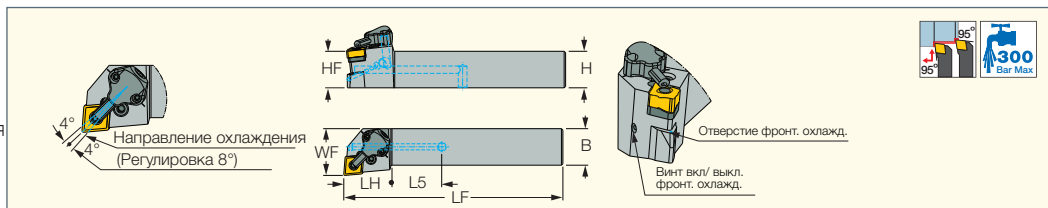

| Обозначение | B | H | HF | LF | LH | L5 | WF | Пластина |
|--------------------------|------|------|------|--------|------|-------|-------|----------------------|
| PCLNR/L 2020X-09X-JHP-MC | 20.0 | 20.0 | 20.0 | 97.00 | 27.0 | 29.00 | 25.00 | CNMX 0906, CNMG 0904 |
| PCLNR/L 2525X-09X-JHP-MC | 25.0 | 25.0 | 25.0 | 118.00 | 33.0 | 35.00 | 32.00 | CNMX 0906, CNMG 0904 |
| PCLNR/L 2020X-12X-JHP-MC | 20.0 | 20.0 | 20.0 | 97.00 | 27.0 | 29.00 | 25.00 | CNMX 1207, CNMG 1204 |
| PCLNR/L 2525X-12X-JHP-MC | 25.0 | 25.0 | 25.0 | 118.00 | 33.0 | 35.00 | 32.00 | CNMX 1207, CNMG 1204 |

• Поставляется с подкладной пластиной TCX 3 для пластин CNMX 0906.., TCN 323 для пластин CNMG 0904..., TCX 4 для пластин CNMX 1207..., TCN 443 для пластин CNMG 1204...

• Руководство по эксплуатации см. стр. 78-84

Пластины см. стр.: CNGA-J(CBN) (226) • CNGG-J(CBN) (227) • CNMG-F3S (147) • CNMG-F3P (144) • CNMG-M3P (144) • CNMM-R3P (153) • CNMG-CERMET (145) • CNGG-F3N (209) • CNMX-M3/4PW (152) • CNMM-M4PW (152) • CNGX-M3N (209) • CNMG-F3M (146) • CNMG-M3M (146) • CNMX-M3/4MW (152) • CNMG/CNGG-TF (150) • CNMG-GN (151) • CNMG-NR (151) • CNMG/CNGG-PP (150) • CNMG-VL (147) • CNMG/CNGG-SF (148) • CNMG-NF (148) • CNMG-WF (148) • CNMG-WG/NRW (149) • CNMS-12 (214) • CNMA (149) • CNGA-Ceramic (217) • CNMG-Ceramic (216) • CNGA-2 (CBN) (226) • CNGA-4 (CBN) (225) • CNGG-M4HF/M4HM (CBN) (226) • CNMA-MW4 (CBN) (225) • CNMA-T/M1/WG (CBN) (225) • CNMA (PCD) (221)

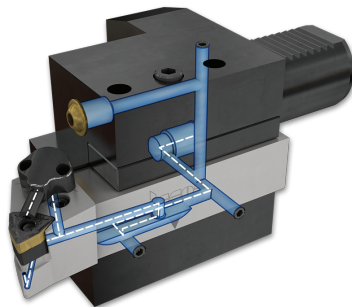

Запасные части

| Обозначение | | | | | | | | | | | | |
|--------------------------|----------------------|------------------------|------|--------|-------------|---------|--------|-----------|----------------------|--------|-------|--------------------|
| PCLNR/L 2020X-09X-JHP-MC | TCX 3 ^(a) | TCN 323 ^(d) | SP 3 | LR 3 | SR 117-2014 | PN 3-4 | HW 2.5 | CU-CW-JHP | SR M5X5 DIN913 TL360 | T-8/5 | | |
| PCLNR/L 2525X-09X-JHP-MC | TCX 3 ^(a) | TCN 323 ^(d) | SP 3 | LR 3 | SR 117-2014 | PN 3-4 | HW 2.5 | CU-CW-JHP | SR M5X5 DIN913 TL360 | T-8/5 | | |
| PCLNR/L 2020X-12X-JHP-MC | TCX 4 ^(b) | TCN 443 ^(c) | SP 4 | LR 4DH | SR 117-2010 | PN 3-4L | HW 2.5 | CU-CW-JHP | SR M5X5 DIN913 TL360 | HW 3.0 | T-8/5 | LR 4DHTL (MR INJ)* |
| PCLNR/L 2525X-12X-JHP-MC | TCX 4 ^(b) | TCN 443 ^(c) | SP 4 | LR 4DH | SR 117-2010 | PN 3-4L | HW 2.5 | CU-CW-JHP | SR M5X5 DIN913 TL360 | HW 3.0 | T-8/5 | LR 4DHTL (MR INJ)* |

* Заказывается отдельно ^(a) Для пластин CNMX 0906.. (CNMX 34.) ^(b) Для пластин CNMX 1207.. (CNMX 45.)

^(c) Для пластин CNMG 0904.. (CNMG 33.) ^(d) Для пластин CNMG 1204.. (CNMG 43.)

HELITURN LD

CAMFIX

C#-PCLNR/L-X

Державки с рычажным креплением для ромбических пластин CNMX и CNMG, хвостовик CAMFIX

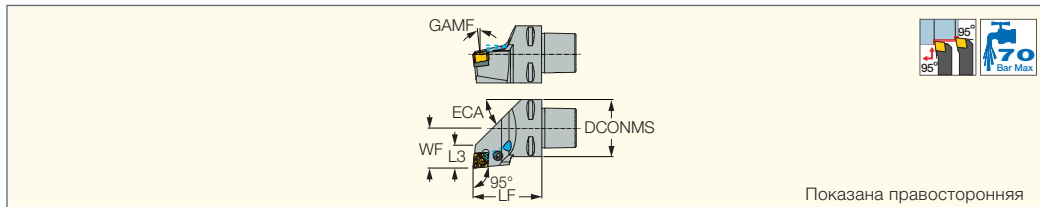

Показана правосторонняя

| Обозначение | DCONMS | WF | LF | GAMF | L3 | ECA | Пластина | CDI ⁽²⁾ | CP ⁽³⁾ |
|--|--------|-------|-------|------|-------|------|----------------------|--------------------|-------------------|
| C4 PCLNR/L-27050-12X ⁽¹⁾ | 40.00 | 27.00 | 50.00 | 6.0 | 20.00 | 40.0 | CNMX 1207, CNMG 1204 | 1 | 70 |
| C5 PCLNR/L-35060-12X ⁽¹⁾ | 50.00 | 35.00 | 60.00 | 6.0 | 20.00 | 45.0 | CNMX 1207, CNMG 1204 | 1 | 70 |
| C6 PCLNR/L-45065-12X ⁽¹⁾ | 63.00 | 45.00 | 65.00 | 6.0 | 20.00 | 54.0 | CNMX 1207, CNMG 1204 | 1 | 70 |
| C4 PCLNR/L-27050-16X | 40.00 | 27.00 | 50.00 | 6.0 | 21.00 | 40.0 | CNMX 1607, CNMG 1606 | 1 | 70 |
| C5 PCLNR/L-35060-16X | 50.00 | 35.00 | 60.00 | 6.0 | 21.00 | 45.0 | CNMX 1607, CNMG 1606 | 1 | 70 |
| C6 PCLNR/L-45065-16X | 63.00 | 45.00 | 65.00 | 6.0 | 21.00 | 54.0 | CNMX 1607, CNMG 1606 | 1 | 70 |

⁽¹⁾ Поставляется с подкладной пластиной TCX 4 для пластин CNMX 1207.. и TCN 443 для пластин CNMG 1204..

⁽²⁾ 1 - с пазом для датчика, 0 - без паза для датчика

⁽³⁾ Давление СОЖ (бар)

Пластины см. стр.: CNGA-J(CBN) (226) • CNGG-J(CBN) (227) • CNMG-CERMET (145) • CNMG-F3S (147) • CNMX-M3/4PW (152) • CNMX-M3/4MW (152)

• CNMG-F3P (144) • CNMG-M3P (144) • CNMM-R3P (153) • CNMM-M4PW (152) • CNMG-F3M (146) • CNMG-M3M (146) • CNMG-R3M (147) • CNMG/CNGG-TF (150)

• CNMG-GN (151) • CNMG-NR (151) • CNMG/CNGG-PP (150) • CNMG-VL (147) • CNMG-MR (151) • CNMG/CNGG-SF (148) • CNMG-NF (148)

• CNMG-WF (148) • CNMG-WG/NRW (149) • CNMS-12 (214) • CNMA (149) • CNGA-Ceramic (217) • CNMG-Ceramic (216) • CNGA-2 (CBN) (226)

• CNGA-4 (CBN) (225) • CNGG-M4HF/M4HM (CBN) (226) • CNMA-MW4 (CBN) (225) • CNMA-T/M1/WG (CBN) (225) • CNMA (PCD) (221)

Запасные части

| Обозначение | | | | | | | | | |
|---------------------------|-------|---------|------|---------|--------|-------------|--------|--------|--------------------|
| C4 PCLNL-27050-12X | TCX 4 | TCN 443 | SP 4 | PN 3-4L | LR 4DH | SR 117-2010 | HW 3.0 | EZ 62 | LR 4DHTL (MR INJ)* |
| C4 PCLNR-27050-12X | TCX 4 | TCN 443 | SP 4 | PN 3-4L | LR 4DH | SR 117-2010 | HW 3.0 | EZ 62 | LR 4DHTL (MR INJ)* |
| C5 PCLNL-35060-12X | TCX 4 | TCN 443 | SP 4 | PN 3-4L | LR 4DH | SR 117-2010 | HW 3.0 | EZ 83 | LR 4DHTL (MR INJ)* |
| C5 PCLNR-35060-12X | TCX 4 | TCN 443 | SP 4 | PN 3-4L | LR 4DH | SR 117-2010 | HW 3.0 | EZ 83 | LR 4DHTL (MR INJ)* |
| C6 PCLNL-45065-12X | TCX 4 | TCN 443 | SP 4 | PN 3-4L | LR 4DH | SR 117-2010 | HW 3.0 | EZ 83 | LR 4DHTL (MR INJ)* |
| C6 PCLNR-45065-12X | TCX 4 | TCN 443 | SP 4 | PN 3-4L | LR 4DH | SR 117-2010 | HW 3.0 | EZ 83 | LR 4DHTL (MR INJ)* |
| C4 PCLNL-27050-16X | TCX 5 | TCN 53 | SP 5 | | LR 5 | SR LCS 5 | HW 3.0 | EZ 104 | |
| C4 PCLNR-27050-16X | TCX 5 | TCN 53 | SP 5 | | LR 5 | SR LCS 5 | HW 3.0 | EZ 104 | |
| C5 PCLNL-35060-16X | TCX 5 | TCN 53 | SP 5 | SPP 5-6 | LR 5 | SR LCS 5 | HW 3.0 | EZ 125 | |
| C5 PCLNR-35060-16X | TCX 5 | TCN 53 | SP 5 | | LR 5 | SR LCS 5 | HW 3.0 | EZ 125 | |
| C6 PCLNL-45065-16X | TCX 5 | TCN 53 | SP 5 | SPP 5-6 | LR 5 | SR LCS 5 | HW 3.0 | EZ 125 | |
| C6 PCLNR-45065-16X | TCX 5 | TCN 53 | SP 5 | SPP 5-6 | LR 5 | SR LCS 5 | HW 3.0 | EZ 125 | |

* Заказывается отдельно

HELITURN LD

JETCUT CAMFIX

C#-PCLNR/L-X-JHP

Державки с рычажным креплением для пластин CNMX или CNMG, хвостовик CAMFIX, система подвода охлаждающей жидкости под высоким давлением

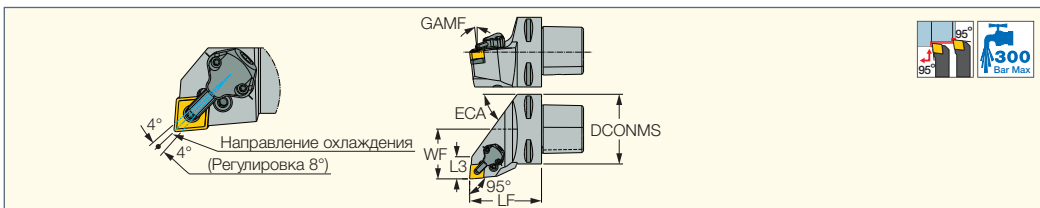

| Обозначение | DCONMS | WF | LF | L3 | ECA | GAMF | Пластина | CDI ⁽³⁾ | CP ⁽⁴⁾ |
|--|--------|-------|-------|-------|------|------|----------------------|--------------------|-------------------|
| C3 PCLNR-22045-09X-JHP ⁽¹⁾ | 32.00 | 22.00 | 45.00 | 22.00 | 45.0 | -6.0 | CNMX 0906, CNMG 0904 | 0 | 300 |
| C4 PCLNR/L-27050-09X-JHP ⁽¹⁾ | 40.00 | 27.00 | 50.00 | 24.00 | 45.0 | -6.0 | CNMX 0906, CNMG 0904 | 1 | 300 |
| C5 PCLNR/L-35060-09X-JHP ⁽¹⁾ | 50.00 | 35.00 | 60.00 | 26.00 | 45.0 | -6.0 | CNMX 0906, CNMG 0904 | 1 | 300 |
| C4 PCLNR/L-27050-12X-JHP ⁽²⁾ | 40.00 | 27.00 | 50.00 | 18.00 | 54.0 | -6.0 | CNMX 1207, CNMG 1204 | 1 | 300 |
| C5 PCLNR/L-35060-12X-JHP ⁽²⁾ | 50.00 | 35.00 | 60.00 | 20.00 | 50.0 | -6.0 | CNMX 1207, CNMG 1204 | 1 | 300 |
| C6 PCLNR/L-45065-12X-JHP ⁽²⁾ | 63.00 | 45.00 | 65.00 | 20.00 | 54.0 | -6.0 | CNMX 1207, CNMG 1204 | 1 | 300 |

• Руководство по эксплуатации см. стр. 78-84

⁽¹⁾ Поставляется с подкладной пластиной TCX 3 для пластин CNMX 0906.. и TCN 323 для пластин CNMG 0904..

⁽²⁾ Поставляется с подкладной пластиной TCX 4 для пластин CNMX 1207.. и TCN 443 для пластин CNMG 1204..

⁽³⁾ 1 - с пазом для датчика, 0 - без паза для датчика

⁽⁴⁾ Давление СОЖ (бар)

Пластины см. стр. CNGA-J(CBN) (226) • CNGG-F3N (209) • CNGG-J(CBN) (227) • CNMG-M3N (209) • CNMG-CERMET (145) • CNMG-F3S (147)

• CNMX-M3/4MW (152) • CNMX-M3/4PW (152) • CNMG-F3P (144) • CNMG-M3P (144) • CNMM-R3P (153) • CNMM-M4PW (152) • CNMG-F3M (146)

• CNMG-M3M (146) • CNMG/CNGG-TF (150) • CNMG-GN (151) • CNMG-NR (151) • CNMG/CNGG-PP (150) • CNMG-VL (147) • CNMG/CNGG-SF (148)

• CNMG-NF (148) • CNMG-WF (148) • CNMG-WG/NRW (149) • CNMS-12 (214) • CNMA (149) • CNGA-Ceramic (217) • CNMG-Ceramic (216)

• CNGA-2 (CBN) (226) • CNGA-4 (CBN) (225) • CNGG-M4HF/M4HM (CBN) (226) • CNMA-MW4 (CBN) (225) • CNMA-T/M1/WG (CBN) (225) • CNMA (PCD) (221)

Запасные части

| Обозначение | | | | | | | | | |
|-------------------------------|----------------------|---------|------|--------|-------------|---------|-----------|--------------------|--------------|
| C3 PCLNR-22045-09X-JHP | TCX 3 ^(a) | TCN 323 | SP 3 | LR 3 | SR 117-2014 | PN 3-4 | CU-CW-JHP | T-8/5 | HW 2.5 |
| C4 PCLNL-27050-09X-JHP | TCX 3 ^(a) | TCN 323 | SP 3 | LR 3 | SR 117-2014 | PN 3-4 | CU-CW-JHP | T-8/5 | HW 2.5 |
| C4 PCLNR-27050-09X-JHP | TCX 3 ^(a) | TCN 323 | SP 3 | LR 3 | SR 117-2014 | PN 3-4 | CU-CW-JHP | T-8/5 | HW 2.5 |
| C5 PCLNL-35060-09X-JHP | TCX 3 ^(a) | TCN 323 | SP 3 | LR 3 | SR 117-2014 | PN 3-4 | CU-CW-JHP | T-8/5 | HW 2.5 |
| C5 PCLNR-35060-09X-JHP | TCX 3 ^(a) | TCN 323 | SP 3 | LR 3 | SR 117-2014 | PN 3-4 | CU-CW-JHP | T-8/5 | HW 2.5 |
| C4 PCLNL-27050-12X-JHP | TCX 4 | TCN 443 | SP 4 | LR 4DH | SR 117-2010 | PN 3-4L | CU-CW-JHP | LR 4DHTL (MR INJ)* | T-8/5 HW 3.0 |
| C4 PCLNR-27050-12X-JHP | TCX 4 | TCN 443 | SP 4 | LR 4DH | SR 117-2010 | PN 3-4L | CU-CW-JHP | LR 4DHTL (MR INJ)* | T-8/5 HW 3.0 |
| C5 PCLNL-35060-12X-JHP | TCX 4 | TCN 443 | SP 4 | LR 4DH | SR 117-2010 | PN 3-4L | CU-CW-JHP | LR 4DHTL (MR INJ)* | T-8/5 HW 3.0 |
| C5 PCLNR-35060-12X-JHP | TCX 4 | TCN 443 | SP 4 | LR 4DH | SR 117-2010 | PN 3-4L | CU-CW-JHP | LR 4DHTL (MR INJ)* | T-8/5 HW 3.0 |
| C6 PCLNL-45065-12X-JHP | TCX 4 | TCN 443 | SP 4 | LR 4DH | SR 117-2010 | PN 3-4L | CU-CW-JHP | LR 4DHTL (MR INJ)* | T-8/5 HW 3.0 |
| C6 PCLNR-45065-12X-JHP | TCX 4 | TCN 443 | SP 4 | LR 4DH | SR 117-2010 | PN 3-4L | CU-CW-JHP | LR 4DHTL (MR INJ)* | T-8/5 HW 3.0 |

* Заказывается отдельно

^(a) Для пластин CNMX 0906.. (CNMX 34.)

DCLNR/L

Державки с верхним прихватом (R-clamp), угол в плане 95°, для негативных ромбических пластин 80°

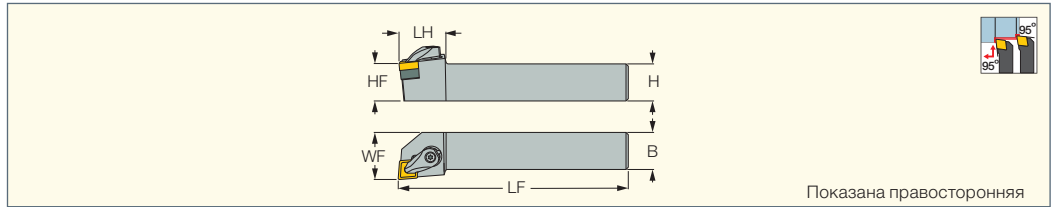

Показана правосторонняя

| Обозначение | H | HF | B | LF | LH | WF | Пластина |
|----------------------------------|------|------|------|--------|------|-------|---------------------|
| DCLNR/L-2020K-09X ⁽¹⁾ | 20.0 | 20.0 | 20.0 | 125.00 | 25.0 | 25.00 | CNMG 0904 CNMX 0906 |
| DCLNR/L-2525M-09X ⁽¹⁾ | 25.0 | 25.0 | 25.0 | 150.00 | 25.0 | 32.00 | CNMG 0904 CNMX 0906 |
| DCLNR/L 2020K-12 ⁽²⁾ | 20.0 | 20.0 | 20.0 | 125.00 | 35.0 | 25.00 | CNMG 1204 CNMX 1207 |
| DCLNR/L 2525M-12 ⁽²⁾ | 25.0 | 25.0 | 25.0 | 150.00 | 35.0 | 32.00 | CNMG 1204 CNMX 1207 |
| DCLNR/L 3232P-12 ⁽²⁾ | 32.0 | 32.0 | 32.0 | 170.00 | 35.0 | 40.00 | CNMG 1204 CNMX 1207 |
| DCLNR/L 2525M-16 | 25.0 | 25.0 | 25.0 | 150.00 | 36.0 | 32.00 | CNMG 1606.. |
| DCLNL 3232P-16 | 32.0 | 32.0 | 32.0 | 170.00 | 36.0 | 40.00 | CNMG 1606.. |
| DCLNR 3232P-16 | 32.0 | 32.0 | 32.0 | 170.00 | 33.0 | 40.00 | CNMG 1606.. |
| DCLNR/L 3232P-19 | 32.0 | 32.0 | 32.0 | 170.00 | 42.0 | 40.00 | CNMG 1906.. |
| DCLNR/L 4040S-19 | 40.0 | 40.0 | 40.0 | 250.00 | 42.0 | 50.00 | CNMG 1906.. |

⁽¹⁾ Поставляется с подкладной пластиной TCX 3 для пластин CNMX 0906.. и TCN 323 для пластин CNMG 0904..

⁽²⁾ Используйте подкладную пластину TCH 4 (заказывается отдельно) для пластин CNMX 1207..

- Пластины см. стр.: CNMG-F3P (144) • CNMG-M3P (144) • CNMG-R3P (153) • CNMM-M4PW (152) • CNMX-M3/4PW (152) • CNMG-F3M (146) • CNMG-M3M (146) • CNMG-R3M (147) • CNMX-M3/4MW (152) • CNGG-F3N (209) • CNMG-CERMET (145) • CNMG-M3N (209) • CNMG/CNGG-TF (150) • CNMG-GN (151) • CNMG-NR (151) • CNMM-NR (154) • CNMG/CNGG-PP (150) • CNMG-VL (147) • CNMG-MR (151) • CNMG/CNGG-SF (148) • CNMG-NF (148) • CNMG-WF (148) • CNMG-WG/NRW (149) • CNMM-H3P (153) • CNMM-H4P (153) • CNMA (149) • CNGA-Ceramic (217) • CNMG-Ceramic (216) • CNGA-2 (CBN) (226) • CNGA-4 (CBN) (225) • CNGG-M4HF/M4HM (CBN) (226) • CNMA-MW4 (CBN) (225) • CNMA-T/M1/WG (CBN) (225) • CNMA (PCD) (221) • CNGA-J(CBN) (226) • CNGG-J(CBN) (227) • CNMG-F3S (147)

Запасные части

| Обозначение | | | | | | | | | | |
|-------------------|---------|-----------------------|--------|-------------|--------|-------|------------------|--------|------|--------|
| DCLNR/L-2525M-09X | TCN 323 | TCX 3 ^(a) | HW 2.5 | SR RC3 | LCGR-3 | KSP 3 | | | SP 3 | PN 3-4 |
| DCLNR/L 2020K-12 | RCT 443 | TCH 4 ^{(b)*} | | SR 14-506 | LCGR-4 | | SR 10400270-25.5 | T-15/5 | | |
| DCLNR/L 2525M-12 | RCT 443 | TCH 4 ^{(b)*} | | SR 14-506 | LCGR-4 | | SR 10400270-25.5 | T-15/5 | | |
| DCLNR/L 3232P-12 | RCT 443 | TCH 4 ^{(b)*} | | SR 14-506 | LCGR-4 | | SR 10400270-25.5 | T-15/5 | | |
| DCLNR/L 2525M-16 | RCT 544 | | HW 4.0 | SR 10402265 | LCGR-5 | KSP 5 | SR 10402267 | | | |
| DCLNR/L 3232P-16 | RCT 544 | | HW 4.0 | SR 10402265 | LCGR-5 | KSP 5 | SR 10402267 | | | |
| DCLNR/L 3232P-19 | TCN 63 | | HW 4.0 | SR 10402266 | LCGR-6 | KSP 5 | SR 10402267 | | | |
| DCLNR/L 4040S-19 | TCN 63 | | HW 4.0 | SR 10402266 | LCGR-6 | KSP 5 | SR 10402267 | | | |

* Заказывается отдельно

^(a) Для пластин CNMX 0906.. (CNMX 34.)

^(b) Подкладные пластины TCH 4 для пластин CNMX 1207.. (CNMX 45.).

JET RETURN RIGID CLAMP

DCLNR/L-JHP-MC

Державки с жестким креплением для ромбических пластин 80°, система подвода охлаждающей жидкости под высоким давлением

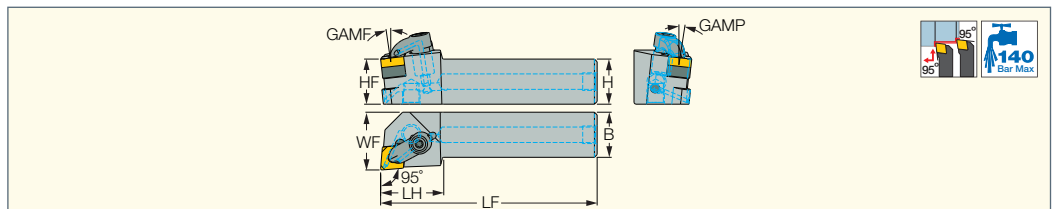

| Обозначение | B | H | HF | LF | LH | WF | GAMP | GAMF | Пластина |
|-------------------------|------|------|------|--------|------|-------|------|------|-----------|
| DCLNR/L 2020X-12-JHP-MC | 20.0 | 20.0 | 20.0 | 105.00 | 35.0 | 25.00 | 6.0 | 6.0 | CNMG 1204 |
| DCLNR/L 2525X-12-JHP-MC | 25.0 | 25.0 | 25.0 | 120.00 | 35.0 | 32.00 | 6.0 | 6.0 | CNMG 1204 |

Пластины см. стр.: CNGA-2 (CBN) (226) • CNGA-4 (CBN) (225) • CNGA-Ceramic (217) • CNGA-J(CBN) (226) • CNGG-J(CBN) (227)

- CNGG-M4HF/M4HM (CBN) (226) • CNMA (149) • CNMA (PCD) (221) • CNMA-MW4 (CBN) (225) • CNMA-T/M1/WG (CBN) (225) • CNMG-Ceramic (216) • CNMG-CERMET (145) • CNMG-F3M (146) • CNMG-F3P (144) • CNMG-F3S (147) • CNMG-GN (151) • CNMG-M3M (146) • CNMG-M3P (144) • CNMG-NF (148) • CNMG-NR (151) • CNMG-VL (147) • CNMG-WF (148) • CNMG-WG/NRW (149) • CNMG/CNGG-PP (150) • CNMG/CNGG-SF (148) • CNMG/CNGG-TF (150) • CNMM-M4PW (152) • CNMM-R3P (153) • CNMX-M3/4MW (152) • CNMX-M3/4PW (152)

Запасные части

| Обозначение | | | | | | | |
|-----------------------|---------|-----------------------|-------------------------------|----------------|--------------|-----------|----------------|
| DCLNL 2020X-12-JHP-MC | RCT 443 | TCH 4 ^{(a)*} | LCGR/L-4JC SET ^(b) | PLG G1/8 TL360 | OR 4X3 NBR70 | SR 14-506 | |
| DCLNR 2020X-12-JHP-MC | RCT 443 | TCH 4 ^{(a)*} | LCGR/L-4JC SET ^(b) | PLG G1/8 TL360 | OR 4X3 NBR70 | SR 14-506 | LCGR-C-4JC SET |
| DCLNL 2525X-12-JHP-MC | RCT 443 | TCH 4 ^{(a)*} | LCGL-4JC SET ^(b) | PLG G1/8 TL360 | OR 4X3 NBR70 | SR 14-506 | |
| DCLNR 2525X-12-JHP-MC | RCT 443 | | | PLG G1/8 TL360 | | SR 14-506 | LCGR-C-4JC SET |

* Заказывается отдельно

^(a) Для пластин CNMX 1207.. (CNMX 45.)

^(b) Рекомендованный момент затяжки 4 Н-м для R-крепежного винта

ISOTURN

DCBNR/L

Державки с верхним прихватом (R-clamp), угол в плане 75°, для установки пластин CNMG кромкой 100°

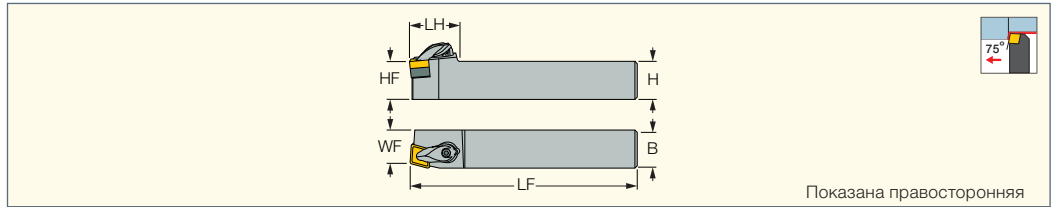

| Обозначение | H | HF | B | LF | LH | WF | Пластина |
|------------------|------|------|------|--------|------|-------|-----------|
| DCBNR/L 2525M-12 | 25.0 | 25.0 | 25.0 | 150.00 | 36.0 | 22.00 | CNMG 1204 |
| DCBNR/L 3232P-19 | 32.0 | 32.0 | 32.0 | 170.00 | 42.0 | 27.00 | CNMG 1906 |

Пластины см. стр.: CNMG-CERMET (145) • CNMG-F3S (147) • CNMG-F3P (144) • CNMG-M3P (144) • CNMM-R3P (153) • CNMM-M4PW (152) • CNMG-F3M (146) • CNMG-M3M (146) • CNMG-R3M (147) • CNMG/CNGG-TF (150) • CNMG-GN (151) • CNMG-NR (151) • CNMM-NR (154) • CNMG/CNGG-PP (150) • CNMG-VL (147) • CNMG-MR (151) • CNMG/CNGG-SF (148) • CNMG-NF (148) • CNMG-WF (148) • CNMG-WG/NRW (149) • CNMM-H3P (153) • CNMM-H4P (153) • CNMA (149) • CNGA-Ceramic (217) • CNMG-Ceramic (216)

Запасные части

| Обозначение | | | | | | | | |
|------------------|---------|-------------|--------|------------------|-------|-------------|--------|--------|
| DCBNR/L 2525M-12 | RCT 443 | SR 14-506 | LCGR-4 | SR 10400270-25.5 | | | | T-15/5 |
| DCBNR/L 3232P-19 | TCN 63 | SR 10402266 | LCGR-6 | | KSP 5 | SR 10402267 | HW 4.0 | |

DOVE IQTURN

PCLOR/L-IQ

Державки с рычажным креплением и жестким посадочным гнездом "ласточкин хвост" для двухсторонних ромбических пластин 80°

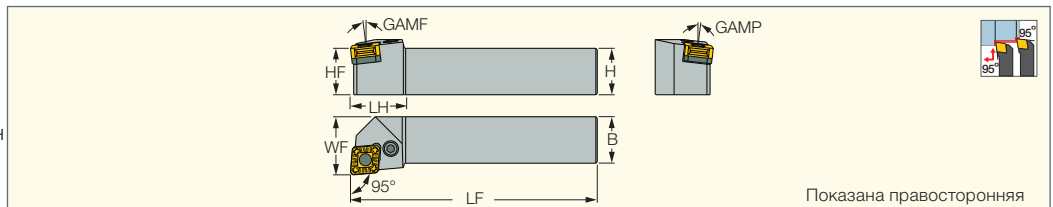

| Обозначение | H | HF | B | LF | LH | WF | GAMP | GAMF | Пластина |
|------------------------------------|------|------|------|--------|------|-------|------|------|-----------|
| PCLOR/L 3232P-16-IQ | 32.0 | 32.0 | 32.0 | 170.00 | 33.0 | 40.00 | -6.0 | -6.0 | COMG 1606 |
| PCLOR/L 3232P-19-IQ ⁽¹⁾ | 32.0 | 32.0 | 32.0 | 170.00 | 38.0 | 40.00 | -6.0 | -6.0 | COMG 1906 |
| PCLOR/L 4040S-19-IQ ⁽¹⁾ | 40.0 | 40.0 | 40.0 | 250.00 | 38.0 | 50.00 | -6.0 | -6.0 | COMG 1906 |
| PCLOR/L 4040S-25-IQ | 40.0 | 40.0 | 40.0 | 250.00 | 50.0 | 50.00 | -6.0 | -6.0 | COMG 2509 |
| PCLOR/L 5050T-25-IQ | 50.0 | 50.0 | 50.0 | 300.00 | 50.0 | 60.00 | -6.0 | -6.0 | COMG 2509 |

⁽¹⁾ Поставляется с подкладной пластиной TCX 6-IQ для пластин COMG, дополнительная подкладная пластина TCN 6-IQ заказывается отдельно для пластин COMM
Пластины см. стр.: COMG-R3P-IQ (145) • COMM-R3P-IQ (146)

4 режущих кромки 80°
и 4 режущих кромки 100°

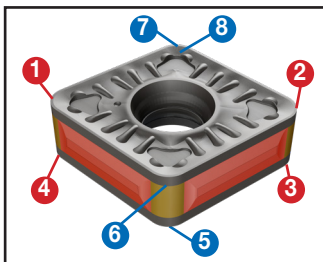

Закрепление

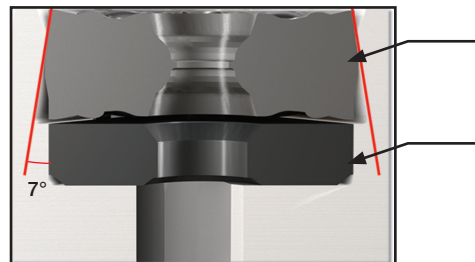

Запасные части

| Обозначение | | | | | | |
|---------------------|----------|-----------|----------------|------------|------|--------|
| PCLOR/L 3232P-16-IQ | TCX 5-IQ | | SR LCS 5-L25.5 | LCL 16-NX | SP 5 | HW 3.0 |
| PCLOR/L 3232P-19-IQ | TCX 6-IQ | TCN 6-IQ* | SR 10402352 | LCL 20C-NX | SP 5 | HW 4.0 |
| PCLOR/L 4040S-19-IQ | TCX 6-IQ | TCN 6-IQ* | SR 10402352 | LCL 20C-NX | SP 5 | HW 4.0 |
| PCLOR/L 4040S-25-IQ | TCX 8-IQ | | SR LCS 8-L39 | LCL 32-NX | SP 8 | HW 5.0 |
| PCLOR/L 5050T-25-IQ | TCX 8-IQ | | SR LCS 8-L39 | LCL 32-NX | SP 8 | HW 5.0 |

* Заказывается отдельно

C#-PCLOR/L-IQ

Державки с рычажным креплением и жестким посадочным гнездом "ласточкин хвост" для двухсторонних ромбических пластин 80°, хвостовик CAMFIX

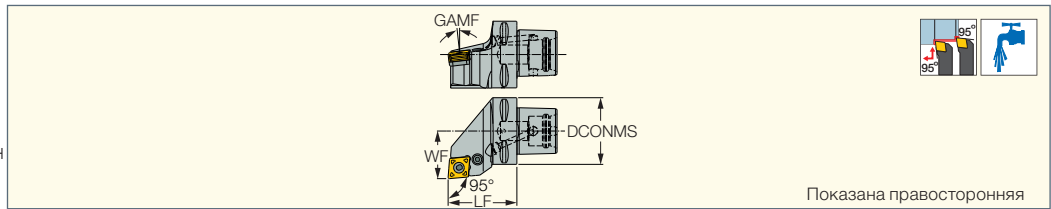

Показана правосторонняя

| Обозначение | DCONMS | WF | LF | GAMF | Пластина |
|-------------------------------|--------|-------|-------|------|-----------|
| C6 PCLOR/L-45065-16-IQ | 63.00 | 45.00 | 65.00 | -6.0 | COMG 1606 |
| C6 PCLOR/L-45065-19-IQ | 63.00 | 45.00 | 65.00 | -6.0 | COMG 1906 |
| C8 PCLOR/L-55080-19-IQ | 80.00 | 55.00 | 80.00 | -6.0 | COMG 1906 |
| C8 PCLOR/L-55080-25-IQ | 80.00 | 55.00 | 80.00 | -6.0 | COMG 2509 |

Пластины см. стр.: COMG-R3P-IQ (145) • COMM-R3P-IQ (146)

Запасные части

| Обозначение | | | | | | | |
|-------------------------------|----------|------------|------|---------------|--------|----------------|---------|
| C6 PCLOR/L-45065-16-IQ | TCX 5-IQ | LCL 16-NX | SP 5 | SATZ-M10X1-M5 | HW 3.0 | SR LCS 5-L25.5 | SPP 5-6 |
| C6 PCLOR/L-45065-19-IQ | TCX 6-IQ | LCL 20C-NX | SP 5 | SATZ-M10X1-M5 | HW 4.0 | SR 10402352 | SPP 5-6 |
| C8 PCLOR/L-55080-19-IQ | TCX 6-IQ | LCL 20C-NX | SP 5 | SATZ-M10X1-M5 | HW 4.0 | SR 10402352 | SPP 5-6 |
| C8 PCLOR/L-55080-25-IQ | TCX 8-IQ | LCL 32-NX | SP 8 | SATZ-M12X1-M6 | HW 5.0 | SR LCS 8-L39 | SPP 5-6 |

PCBOR/L-IQ

Державки с рычажным креплением и жестким посадочным гнездом "ласточкин хвост" для двухсторонних ромбических пластин 80°

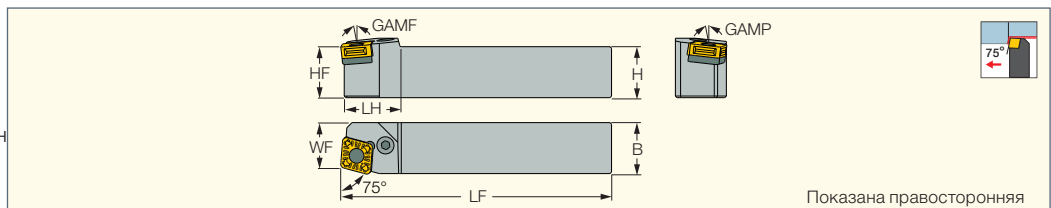

Показана правосторонняя

| Обозначение | H | HF | B | LF | LH | WF | GAMP | GAMF | Пластина |
|----------------------------|------|------|------|--------|------|-------|------|------|-----------|
| PCBOR/L 3232P-16-IQ | 32.0 | 32.0 | 32.0 | 170.00 | 32.0 | 27.00 | -6.0 | -6.0 | COMG 1606 |
| PCBOR/L 3232P-19-IQ | 32.0 | 32.0 | 32.0 | 170.00 | 38.0 | 28.00 | -6.0 | -6.0 | COMG 1906 |
| PCBOR/L 4040S-19-IQ | 40.0 | 40.0 | 40.0 | 250.00 | 38.0 | 37.00 | -6.0 | -6.0 | COMG 1906 |
| PCBOR/L 4040S-25-IQ | 40.0 | 40.0 | 40.0 | 250.00 | 50.0 | 35.00 | -6.0 | -6.0 | COMG 2509 |

Пластины см. стр.: COMG-R3P-IQ (145) • COMM-R3P-IQ (146)

Запасные части

| Обозначение | | | | | |
|----------------------------|----------|------|----------------|------------|--------|
| PCBOR/L 3232P-16-IQ | TCX 5-IQ | SP 5 | SR LCS 5-L25.5 | LCL 16-NX | HW 3.0 |
| PCBOR/L 3232P-19-IQ | TCX 6-IQ | SP 5 | SR 10402352 | LCL 20C-NX | HW 4.0 |
| PCBOR/L 4040S-19-IQ | TCX 6-IQ | SP 5 | SR 10402352 | LCL 20C-NX | HW 4.0 |
| PCBOR/L 4040S-25-IQ | TCX 8-IQ | SP 8 | SR LCS 8-L39 | LCL 32-NX | HW 5.0 |

DXJNR/L-X-JHP-MC

Державки с жестким креплением ромбических пластин 70°, подвод охлаждающей жидкости под высоким давлением

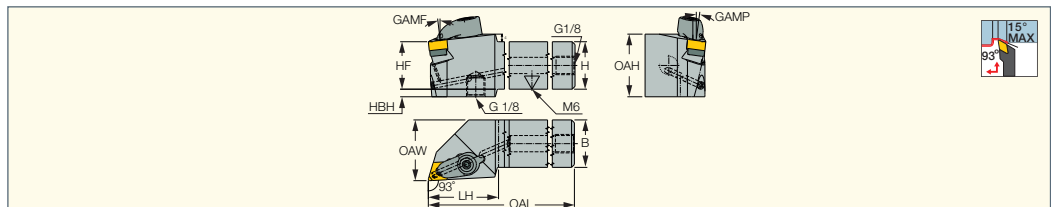

| Обозначение | H | HF | HBH | LH | OAW | OAH | B | OAL | GAMP | GAMF | Пластина | | | |
|--------------------------------|------|------|-----|------|-------|-------|------|--------|------|------|----------|--------------|-------------|--------------|
| DXJNL 2020X-09-JHP-MC | 20.0 | 20.0 | 4.0 | 37.0 | 25.00 | 33.00 | 20.0 | 107.00 | 6.0 | 6.0 | XNMG | | | |
| DXJNL 2020X-12-JHP-MC | 20.0 | 20.0 | 4.0 | 37.0 | 25.00 | 33.00 | 20.0 | 107.00 | 6.0 | 6.0 | XNMG | | | |
| DXJNR 2020X-09-JHP-MC | 20.0 | 20.0 | 4.0 | 37.0 | 25.00 | 33.00 | 25.0 | 122.00 | 6.0 | 6.0 | XNMG | | | |
| DXJNR 2020X-12-JHP-MC | 20.0 | 20.0 | 4.0 | 37.0 | 25.00 | 33.00 | 25.0 | 122.00 | 6.0 | 6.0 | XNMG | | | |
| DXJNL 2525X-09-JHP-MC | 25.0 | 25.0 | 9.0 | 37.0 | 32.00 | 33.00 | 20.0 | 107.00 | 6.0 | 6.0 | XNMG | LCGL-3JC-SET | LCGL-3JC-AM | OR 4X3 NBR70 |
| DXJNL 2525X-12-JHP-MC | 25.0 | 25.0 | 4.0 | 37.0 | 32.00 | 33.00 | 20.0 | 107.00 | 6.0 | 6.0 | XNMG | | | |
| DXJNR 2525X-09-JHP-MC | 25.0 | 25.0 | 9.0 | 37.0 | 32.00 | 33.00 | 25.0 | 122.00 | 6.0 | 6.0 | XNMG | | | |
| DXJNR 2525X-12-JHP-MC | 25.0 | 25.0 | 4.0 | 37.0 | 32.00 | 33.00 | 25.0 | 122.00 | 6.0 | 6.0 | XNMG | | | |
| DXJNR/L 3232X-12-JHP-MC | 32.0 | 32.0 | 0.0 | 37.0 | 40.00 | 33.00 | 32.0 | 137.00 | 6.0 | 6.0 | XNMG | | | |

Пластины см. стр.: XNMG-F3M (155) • XNMG-F3P (154) • XNMG-M3M (155) • XNMG-M3P (154)

ISOTURN

PDJNR/L-S

Державки с рычажным креплением двухсторонних ромбических пластин DNGP 0703.. 55°

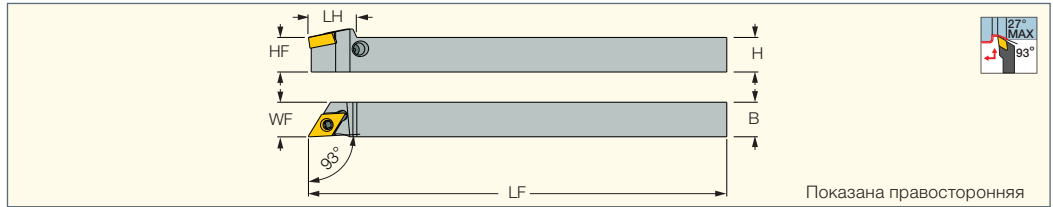

Показана правосторонняя

| Обозначение | H | HF | B | LF | LH | WF | Пластина | | | | |
|--------------------------|------|------|------|--------|------|-------|----------|-------------|----------|---------|-------------|
| PDJNR/L 1010X-07S | 10.0 | 10.0 | 10.0 | 120.00 | 14.0 | 10.00 | DNGP 07 | SR 10400611 | HW 2.0/5 | SL LV-2 | SL PI-2 PIN |
| PDJNR/L 1212F-07S | 12.0 | 12.0 | 12.0 | 80.00 | 14.0 | 12.00 | DNGP 07 | SR 10400611 | HW 2.0/5 | SL LV-2 | SL PI-2 PIN |
| PDJNR/L 1212X-07S | 12.0 | 12.0 | 12.0 | 120.00 | 14.0 | 12.00 | DNGP 07 | SR 10400611 | HW 2.0/5 | SL LV-2 | SL PI-2 PIN |
| PDJNR/L 1616X-07S | 16.0 | 16.0 | 16.0 | 120.00 | 18.0 | 16.00 | DNGP 07 | SR 10400611 | HW 2.0/5 | SL LV-2 | SL PI-2 PIN |

• Используйте левую пластину на правосторонней державке и наоборот.
Пластины см. стр.: DNGP-F2M (156) • DNGP-F2P (155)

NEOSWISS
INDEXABLE HEADS
MINIPTURN
POSITIVE DOUBLE SIDED

NQCH-SDJNR/L-S-JHP

Модульные головки с винтовым креплением позитивных двухсторонних пластин 55° для автоматов продольного точения, подвод СОЖ под высоким давлением

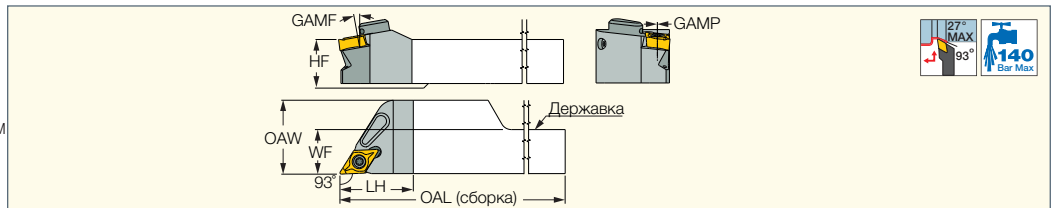

| Обозначение | WF | HF | LH | OAL | OAW | GAMP | GAMF | Пластина |
|-------------------------------|-------|------|------|--------|-------|------|------|-------------|
| NQCH12-SDJNR/L-07S-JHP | 12.15 | 12.0 | 20.0 | 120.00 | 20.15 | 10.0 | 0.0 | DNGP.. 0703 |
| NQCH16-SDJNR/L-07S-JHP | 16.15 | 16.0 | 20.0 | 120.00 | 20.15 | 10.0 | 0.0 | DNGP.. 0703 |

Руководство по эксплуатации см. стр. 6-7, 78-84
Державки см. стр.: NQCH-JHP (61)

Запасные части

| Обозначение | | |
|---------------------------|-----------|-------|
| NQCH-SDJNR/L-S-JHP | SR 34-514 | T-7/5 |

ISOTURN

PDJNR/L

Державки с рычажным креплением для негативных ромбических пластин 55°

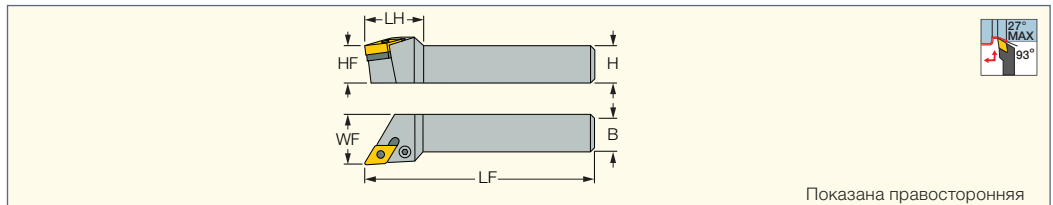

Показана правосторонняя

| Обозначение | H | HF | B | LF | LH | WF | Пластина |
|-------------------------|------|------|------|--------|------|-------|-----------|
| PDJNR/L 1616H-11 | 16.0 | 16.0 | 16.0 | 100.00 | 30.0 | 20.00 | DNMG 1104 |
| PDJNR/L 2020K-11 | 20.0 | 20.0 | 20.0 | 125.00 | 30.0 | 25.00 | DNMG 1104 |
| PDJNR/L 2525M-11 | 25.0 | 25.0 | 25.0 | 150.00 | 30.0 | 32.00 | DNMG 1104 |
| PDJNR/L 2020K-15 | 20.0 | 20.0 | 20.0 | 125.00 | 34.0 | 25.00 | DNMG 1506 |
| PDJNR/L 2525M-15 | 25.0 | 25.0 | 25.0 | 150.00 | 34.0 | 32.00 | DNMG 1506 |
| PDJNR/L 3232P-15 | 32.0 | 32.0 | 32.0 | 170.00 | 34.0 | 40.00 | DNMG 1506 |

Пластины см. стр.: DNGA-J(CBN) (229) • DNGG-M3N (210) • DNMG-CERMET (158) • DNMG-F3S (157) • DNMG-F3P (156) • DNMG-M3P (156) • DNMX-M3P (162) • DNMM-R3P (162) • DNMG-F3M (157) • DNMG-M3M (157) • DNMG/DNGG-TF (160) • DNMG-GN (161) • DNMG-NR (161) • DNMG/DNGG-PP (160) • DNMG-VL (160) • DNMG-PF (159) • DNMG/DNGG-SF (159) • DNMG-NF (158) • DNMM-NM (162) • DNMG-WG (159) • DNMS-12 (214) • DNMA (161) • DNGA-Ceramic (218) • DNGA-2 (CBN) (229) • DNGA-4 (CBN) (229) • DNGG-M4HF/M4HM (CBN) (230) • DNMA (CBN) (228)

Запасные части

| Обозначение | | | | | | | |
|-------------------------|---------|--------------------------|------|--------|-------|-------------|----------|
| PDJNR/L 1616H-11 | TDN 322 | | SP 3 | PN 3-4 | LR 3D | SR 117-2014 | HW 2.5/5 |
| PDJNR/L 2020K-11 | TDN 322 | | SP 3 | PN 3-4 | LR 3D | SR 117-2014 | HW 2.5/5 |
| PDJNR/L 2525M-11 | TDN 322 | | SP 3 | PN 3-4 | LR 3D | SR 117-2014 | HW 2.5/5 |
| PDJNR/L 2020K-15 | TDN 422 | TDN 432 ^(a) * | SP 4 | PN 3-4 | LR 4D | SR 117-2010 | HW 3.0 |
| PDJNR/L 2525M-15 | TDN 422 | TDN 432 ^(a) * | SP 4 | PN 3-4 | LR 4D | SR 117-2010 | HW 3.0 |
| PDJNR/L 3232P-15 | TDN 422 | TDN 432 ^(a) * | SP 4 | PN 3-4 | LR 4D | SR 117-2010 | HW 3.0 |

* Заказывается отдельно
(a) Для пластин DNMG 1504..

PDJNR/L-JHP

Державки с рычажным креплением для негативных ромбических пластин 55°, система подвода охлаждающей жидкости под высоким давлением

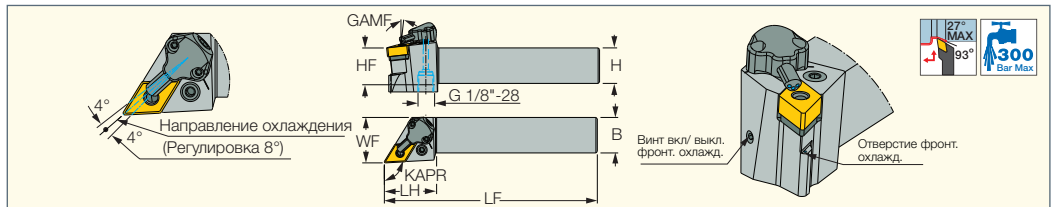

| Обозначение | B | H | HF | LF | LH | WF | GAMF | KAPR ⁽¹⁾ | Пластина |
|-----------------------------|------|------|------|--------|------|-------|------|---------------------|-----------|
| PDJNR/L 2525M-11-JHP | 25.0 | 25.0 | 25.0 | 150.00 | 36.0 | 32.00 | -6.0 | 93.0 | DNMG 1104 |
| PDJNR/L 2525M-15-JHP | 25.0 | 25.0 | 25.0 | 150.00 | 36.0 | 32.00 | -6.0 | 93.0 | DNMG 1506 |

• Руководство по эксплуатации см. стр. 78-84

⁽¹⁾ Угол режущей кромки инструмента

- Пластины см. стр.: DNGA-J(CBN) (229) • DNGG-M3N (210) • DNMG-CERMET (158) • DNMG-F3S (157) • DNMG-F3P (156) • DNMG-M3P (156) • DNMX-M3P (162) • DNMM-R3P (162) • DNMG-F3M (157) • DNMG-M3M (157) • DNMG/DNGG-TF (160) • DNMG-GN (161) • DNMG-NR (161) • DNMG/DNGG-PP (160) • DNMG-VL (160) • DNMG-PF (159) • DNMG/DNGG-SF (159) • DNMG-NF (158) • DNMM-NM (162) • DNMG-WG (159) • DNMS-12 (214) • DNMA (161) • DNGA-Ceramic (218) • DNGA-2 (CBN) (229) • DNGA-4 (CBN) (229) • DNGG-M4HF/M4HM (CBN) (230) • DNMA (CBN) (228)

Запасные части

| Обозначение | | | | | | | | | | | |
|-----------------------------|---------|------------------------|--------|-------|-------------|------|----------|----------------------|-------|--------|----------|
| PDJNR/L 2525M-11-JHP | TDN 322 | | PN 3-4 | LR 3D | SR 117-2014 | SP 3 | CU-D-JHP | SR M4X4 DIN913 TL360 | T-8/5 | HW 2.0 | HW 2.5/5 |
| PDJNR/L 2525M-15-JHP | TDN 422 | TDN 432 ^(a) | PN 3-4 | LR 4D | SR 117-2010 | SP 4 | CU-D-JHP | SR M4X4 DIN913 TL360 | T-8/5 | HW 2.0 | HW 3.0 |

* Заказывается отдельно

^(a) Для пластин DNMG 1504.

CAMFIX

C#-PDJNR/L-JHP

Державки с рычажным креплением для негативных пластин 55°, хвостовик CAMFIX, система подвода охлаждающей жидкости под высоким давлением

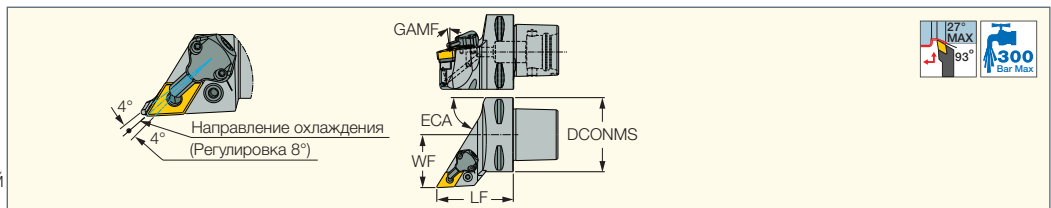

| Обозначение | DCONMS | WF | LF | GAMF | ECA | Пластина | CDI ⁽¹⁾ | CP ⁽²⁾ |
|--------------------------------|--------|-------|-------|------|------|-----------|--------------------|-------------------|
| C3 PDJNR-22045-11-JHP | 32.00 | 22.00 | 45.00 | -6.0 | 58.0 | DN.. 11.. | 0 | 300 |
| C4 PDJNL 27050-11-JHP | 40.00 | 27.00 | 55.00 | -6.0 | 58.0 | DN.. 11.. | 1 | 300 |
| C4 PDJNR 27050-11-JHP | 40.00 | 27.00 | 50.00 | -6.0 | 58.0 | DN.. 11.. | 1 | 300 |
| C5 PDJNR/L 35060-11-JHP | 50.00 | 35.00 | 60.00 | -6.0 | 58.0 | DN.. 11.. | 1 | 300 |
| C4 PDJNR/L 27055-15-JHP | 40.00 | 27.00 | 55.00 | -6.0 | 58.0 | DN.. 15.. | 1 | 300 |
| C5 PDJNR/L 35060-15-JHP | 50.00 | 35.00 | 60.00 | -6.0 | 58.0 | DN.. 15.. | 1 | 300 |
| C6 PDJNR/L 45065-15-JHP | 63.00 | 45.00 | 65.00 | -6.0 | 58.0 | DN.. 15.. | 1 | 300 |

• Руководство по эксплуатации см. стр. 78-84

⁽¹⁾ 1 - с пазом для датчика, 0 - без паза для датчика

⁽²⁾ Давление СОЖ (Бар)

- Пластины см. стр.: DNGA-J(CBN) (229) • DNMG-F3S (157) • DNMG-F3P (156) • DNMG-M3P (156) • DNMX-M3P (162) • DNMM-R3P (162) • DNMG-F3M (157) • DNMG-M3M (157) • DNMG/DNGG-TF (160) • DNMG-GN (161) • DNMG-NR (161) • DNMG/DNGG-PP (160) • DNMG-VL (160) • DNMG-PF (159) • DNMG/DNGG-SF (159) • DNMG-NF (158) • DNMM-NM (162) • DNMG-WG (159) • DNMS-12 (214) • DNMA (161) • DNGA-Ceramic (218) • DNGA-2 (CBN) (229) • DNGA-4 (CBN) (229) • DNGG-M4HF/M4HM (CBN) (230) • DNMA (CBN) (228) • DNGG-M3N (210) • DNMG-CERMET (158)

Запасные части

| Обозначение | | | | | | | | | |
|--------------------------------|---------|------------------------|-------|-------------|------|--------|----------|-------|----------|
| C3 PDJNR-22045-11-JHP | TDN 322 | | LR 3D | SR 117-2014 | SP 3 | PN 3-4 | CU-D-JHP | T-8/5 | HW 2.5/5 |
| C4 PDJNR/L 27050-11-JHP | TDN 322 | | LR 3D | SR 117-2014 | SP 3 | PN 3-4 | CU-D-JHP | T-8/5 | HW 2.5/5 |
| C5 PDJNR/L 35060-11-JHP | TDN 322 | | LR 3D | SR 117-2014 | SP 3 | PN 3-4 | CU-D-JHP | T-8/5 | HW 2.5/5 |
| C4 PDJNR/L 27055-15-JHP | TDN 422 | TDN 432 ^(a) | LR 4D | SR 117-2010 | SP 4 | PN 3-4 | CU-D-JHP | T-8/5 | HW 3.0 |
| C5 PDJNR/L 35060-15-JHP | TDN 422 | TDN 432 ^(a) | LR 4D | SR 117-2010 | SP 4 | PN 3-4 | CU-D-JHP | T-8/5 | HW 3.0 |
| C6 PDJNR/L 45065-15-JHP | TDN 422 | TDN 432 ^(a) | LR 4D | SR 117-2010 | SP 4 | PN 3-4 | CU-D-JHP | T-8/5 | HW 3.0 |

* Заказывается отдельно

^(a) Для пластин DNMG 1504.

ISOTURN

DDJNR/L

Державки с верхним прихватом (R-clamp) для негативных ромбических пластин 55°, угол в плане 93°

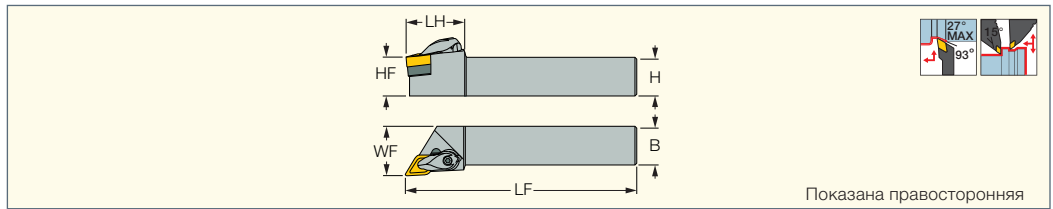

| Обозначение | H | HF | B | LF | LH | WF | Пластина |
|------------------|------|------|------|--------|------|-------|-----------|
| DDJNR/L 1616H-11 | 16.0 | 16.0 | 16.0 | 100.00 | 30.0 | 20.00 | DNMG 1104 |
| DDJNR/L 2020K-11 | 20.0 | 20.0 | 20.0 | 125.00 | 30.0 | 25.00 | DNMG 1104 |
| DDJNR/L 2525M-11 | 25.0 | 25.0 | 25.0 | 150.00 | 30.0 | 32.00 | DNMG 1104 |
| DDJNR/L 2020K-15 | 20.0 | 20.0 | 20.0 | 125.00 | 39.0 | 25.00 | DNMG 1506 |
| DDJNR/L 2525M-15 | 25.0 | 25.0 | 25.0 | 150.00 | 40.0 | 32.00 | DNMG 1506 |
| DDJNR/L 3232P-15 | 32.0 | 32.0 | 32.0 | 170.00 | 41.0 | 40.00 | DNMG 1506 |

Пластины см. стр.: DNMG-F3S (157) • DNMG-F3P (156) • DNMG-M3P (156) • DNMX-M3P (162) • DNMM-R3P (162) • DNMG-CERMET (158)
 • DNGG-M3N (210) • DNMG-F3M (157) • DNMG-M3M (157) • DNMG/DNGG-TF (160) • DNMG-GN (161) • DNMG-NR (161) • DNMG/DNGG-PP (160)
 • DNMG-VL (160) • DNMG-PF (159) • DNMG/DNGG-SF (159) • DNMG-NF (158) • DNMM-NM (162) • DNMG-WG (159) • DNMA (161) • DNGA-Ceramic (218)
 • DNGA-4 (CBN) (229) • DNMA (CBN) (228)

Запасные части

| Обозначение | | | | | | | | |
|------------------|---------|----------|-----------|--------|------------------|--------|-------|--------|
| DDJNR/L 1616H-11 | RDT 3-2 | | SR 40085I | LOGR-3 | SR RC3 | HW 2.5 | KSP 3 | |
| DDJNR/L 2020K-11 | RDT 3-2 | | SR 40085I | LOGR-3 | SR RC3 | HW 2.5 | KSP 3 | |
| DDJNR/L 2525M-11 | RDT 3-2 | | SR 40085I | LOGR-3 | SR RC3 | HW 2.5 | KSP 3 | |
| DDJNR/L 2020K-15 | RDT 433 | RDT 443* | SR 14-506 | LOGR-4 | SR 10400270-25.5 | | | T-15/5 |
| DDJNR/L 2525M-15 | RDT 433 | RDT 443* | SR 14-506 | LOGR-4 | SR 10400270-25.5 | | | T-15/5 |
| DDJNR/L 3232P-15 | RDT 433 | RDT 443* | SR 14-506 | LOGR-4 | SR 10400270-25.5 | | | T-15/5 |

* Заказывается отдельно

ISOTURN

JET RETURN RIGID CLAMP

DDJNR/L-JHP-MC

Державки с жестким креплением для ромбических пластин 55°, система подвода охлаждающей жидкости под высоким давлением

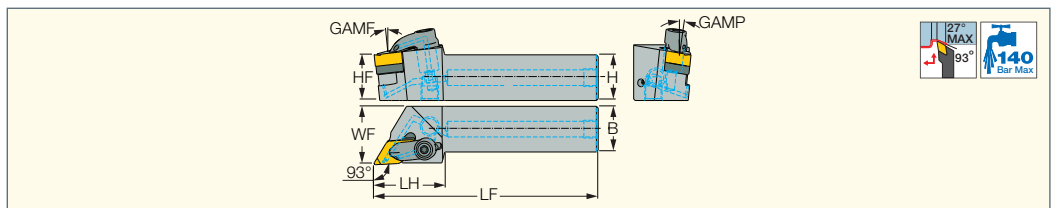

| Обозначение | B | HF | LF | LH | WF | GAMP | GAMF | Пластина |
|-------------------------|------|------|--------|------|-------|------|------|-------------|
| DDJNR/L 2020X-15-JHP-MC | 20.0 | 20.0 | 110.00 | 40.0 | 25.00 | 6.0 | 6.0 | DNMG/X 1506 |
| DDJNR/L 2525X-15-JHP-MC | 25.0 | 25.0 | 125.00 | 40.0 | 32.00 | 6.0 | 6.0 | DNMG/X 1506 |

Пластины см. стр.: DNGA-2 (CBN) (229) • DNGA-4 (CBN) (229) • DNGA-Ceramic (218) • DNGA-J(CBN) (229) • DNGG-M4HF/M4HM (CBN) (230)
 • DNMA (161) • DNMA (CBN) (228) • DNMG-CERMET (158) • DNMG-F3M (157) • DNMG-F3P (156) • DNMG-F3S (157) • DNMG-GN (161) • DNMG-M3M (157)
 • DNMG-M3P (156) • DNMG-NF (158) • DNMG-NR (161) • DNMG-PF (159) • DNMG-VL (160) • DNMG-WG (159) • DNMG/DNGG-PP (160) • DNMG/DNGG-SF (159)
 • DNMG/DNGG-TF (160) • DNMM-NM (162) • DNMM-R3P (162) • DNMX-M3P (162)

Запасные части

| Обозначение | | | | | | |
|----------------|---------|----------|-------------------------------|----------------|-----------|--------------|
| DDJNR/L-JHP-MC | RDT 433 | RDT 443* | LOGR/L-4JC SET ^(a) | PLG G1/8 TL360 | SR 14-506 | OR 4X3 NBR70 |

* Заказывается отдельно

^(a) Рекомендованный момент затяжки 4 Н-м для R-крепежного винта

ISOTURN CAMFIX

C#-DDJNR/L

Державки для негативных ромбических пластин 55°, хвостовик CAMFIX

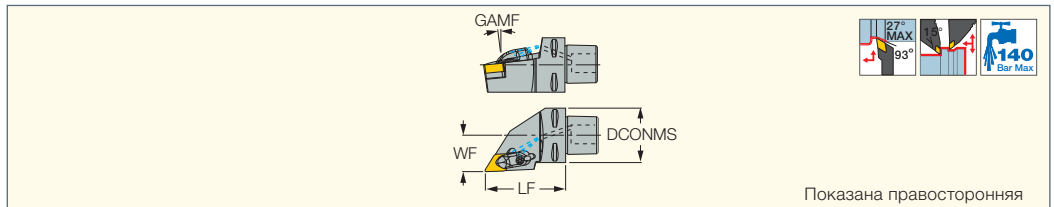

Показана правосторонняя

| Обозначение | DCONMS | WF | LF | Пластина | GAMF | CP ⁽¹⁾ | CDI ⁽²⁾ |
|----------------------------|--------|-------|-------|----------|------|-------------------|--------------------|
| C4 DDJNR/L-27060-15 | 40.00 | 27.00 | 60.00 | DN..15 | 6.0 | 140 | 1 |
| C5 DDJNR/L-35060-15 | 50.00 | 35.00 | 60.00 | DN..15 | 6.0 | 140 | 1 |
| C6 DDJNR/L-45065-15 | 63.00 | 45.00 | 65.00 | DN..15 | 6.0 | 140 | 1 |

• Используйте подкладную пластину RDT 443 для пластин DN.. 1504.

⁽¹⁾ Давление СОЖ (бар)

⁽²⁾ 1 - с пазом для датчика, 0 - без паза для датчика

Пластины см. стр.: DNMA-J(CBN) (229) • DNMG-F3S (157) • DNMG-F3P (156) • DNMG-M3P (156) • DNMX-M3P (162) • DNMM-R3P (162)

• DNMG-F3M (157) • DNMG-M3M (157) • DNMG/DNGG-TF (160) • DNMG-GN (161) • DNMG-NR (161) • DNMG/DNGG-PP (160) • DNMG-VL (160)

• DNMG-PF (159) • DNMG/DNGG-SF (159) • DNMG-NF (158) • DNMM-NM (162) • DNMG-WG (159) • DNMA (161) • DNMA-Ceramic (218) • DNMA-2 (CBN) (229)

• DNMA-4 (CBN) (229) • DNGG-M4HF/M4HM (CBN) (230) • DNMA (CBN) (228) • DNMG-CERMET (158)

Запасные части

| Обозначение | | | | | | | |
|----------------------------|---------|----------|--------|--------|------------------|------------------|--------|
| C4 DDJNL-27060-15 | RDT 433 | RDT 443* | T-15/5 | LCGR-4 | SR 10400270-25.5 | SR 14-506 M4X0.7 | EZ 62 |
| C4 DDJNR-27060-15 | RDT 433 | | T-15/5 | LCGR-4 | SR 10400270-25.5 | SR 14-506 M4X0.7 | EZ 62 |
| C5 DDJNL-35060-15 | RDT 433 | | T-15/5 | LCGR-4 | SR 10400270-25.5 | SR 14-506 M4X0.7 | EZ 83 |
| C5 DDJNR-35060-15 | RDT 433 | RDT 443* | T-15/5 | LCGR-4 | SR 10400270-25.5 | SR 14-506 M4X0.7 | EZ 83 |
| C6 DDJNR/L-45065-15 | RDT 433 | RDT 443* | T-15/5 | LCGR-4 | SR 10400270-25.5 | SR 14-506 M4X0.7 | EZ 104 |

* Заказывается отдельно

R-CLAMP HSK

HSK A63WH-DDJNR/L

Державки с верхним прихватом (R-clamp) для негативных пластин DNMG, хвостовик HSK, для токарных многоцелевых станков

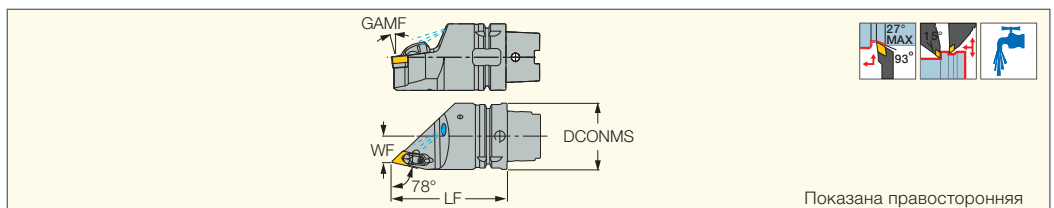

Показана правосторонняя

| Обозначение | DCONMS | LF | WF | Пластина | CDI ⁽²⁾ | GAMF | | | | | | | |
|---|--------|--------|-------|----------|--------------------|------|---------|----------|------------------|--------|------------------|--------|--------|
| HSK A63WH DDJNR/L J15 ⁽¹⁾ | 63.00 | 110.00 | 25.00 | DN.. 15 | 0 | 7.5 | RDT 433 | RDT 443* | SR 14-506 M4X0.7 | LCGR-4 | SR 10400270-25.5 | T-15/5 | EZ 104 |

• Соответствует стандарту ICTM (ISO 12164-3) • При подводе охлаждения через шпиндель HSK необходимо использовать трубку подвода охлаждения (заказывается отдельно).

• Размеры хвостовиков см. стр. 735

⁽¹⁾ RDT 443 для пластин DN__ 1504....

⁽²⁾ 1 - с пазом для датчика, 0 - без паза для датчика

* Заказывается отдельно

Пластины см. стр.: DNMA-J(CBN) (229) • DNMG-CERMET (158) • DNMG-F3S (157) • DNMG-F3P (156) • DNMG-M3P (156) • DNMX-M3P (162)

• DNMM-R3P (162) • DNMG-F3M (157) • DNMG-M3M (157) • DNMG/DNGG-TF (160) • DNMG-GN (161) • DNMG-NR (161) • DNMG/DNGG-PP (160)

• DNMG-VL (160) • DNMG-PF (159) • DNMG/DNGG-SF (159) • DNMG-NF (158) • DNMM-NM (162) • DNMA (161) • DNMA-Ceramic (218) • DNMA-2 (CBN) (229)

• DNMA-4 (CBN) (229) • DNGG-M4HF/M4HM (CBN) (230) • DNMA (CBN) (228)

R-CLAMP HSK

HSK A63WH-DDNNN

Державки с верхним прихватом (R-clamp) для негативных пластин DNMG, хвостовик HSK

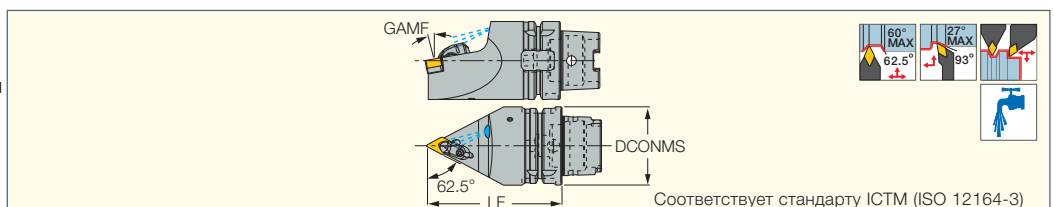

Соответствует стандарту ICTM (ISO 12164-3)

| Обозначение | LF | Пластина | DCONMS | GAMF | CDI ⁽²⁾ | | | | | | | |
|---|--------|----------|--------|------|--------------------|---------|----------|------------------|--------|---------------------------------|--------|--------|
| HSK A63WH DDNNN J15 ⁽¹⁾ | 110.00 | DN.. 15 | 63.00 | 10.0 | 0 | RDT 433 | RDT 443* | SR 14-506 M4X0.7 | LCGR-4 | SR 10400270-25.5 ^(a) | T-15/5 | EZ 104 |

• При подводе охлаждения через шпиндель HSK необходимо использовать трубку подвода охлаждения (заказывается отдельно). • Размеры хвостовиков см. стр. 735

⁽¹⁾ RDT 443 для пластин DN__ 1504....

⁽²⁾ 1 - с пазом для датчика, 0 - без паза для датчика

* Заказывается отдельно

^(a) Рекомендованный момент затяжки: 3 Н·м

Пластины см. стр.: DNMA-J(CBN) (229) • DNMG-CERMET (158) • DNMG-F3S (157) • DNMG-F3P (156) • DNMG-M3P (156) • DNMX-M3P (162)

• DNMM-R3P (162) • DNMG-F3M (157) • DNMG-M3M (157) • DNMG/DNGG-TF (160) • DNMG-GN (161) • DNMG-NR (161) • DNMG/DNGG-PP (160)

• DNMG-VL (160) • DNMG-PF (159) • DNMG/DNGG-SF (159) • DNMG-NF (158) • DNMM-NM (162) • DNMG-WG (159) • DNMA (161) • DNMA-Ceramic (218)

• DNMA-2 (CBN) (229) • DNMA-4 (CBN) (229) • DNGG-M4HF/M4HM (CBN) (230) • DNMA (CBN) (228)

ISOTURN

СКJNR/L

Державки с верхним прихватом для негативных пластин в форме параллелограмма 55°, угол в плане 93°

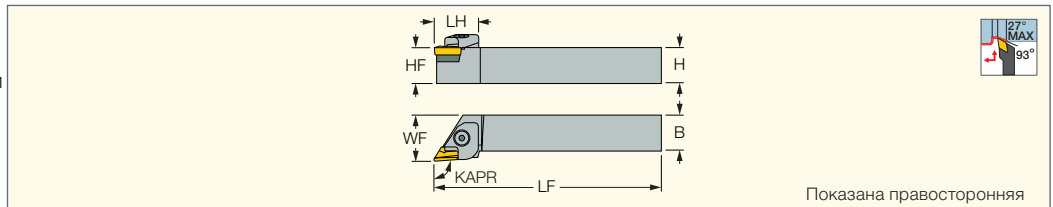

Показана правосторонняя

| Обозначение | H | HF | B | LF | LH | WF | KAPR ⁽¹⁾ | Пластина |
|------------------|------|------|------|--------|------|-------|---------------------|----------------|
| СКJNR/L 2020K-16 | 20.0 | 20.0 | 20.0 | 125.00 | 32.0 | 25.00 | 93.0 | KNMX/KNUX 1604 |
| СКJNR/L 2525M-16 | 25.0 | 25.0 | 25.0 | 150.00 | 32.0 | 32.00 | 93.0 | KNMX/KNUX 1604 |
| СКJNR/L 3232P-16 | 32.0 | 32.0 | 32.0 | 170.00 | 32.0 | 40.00 | 93.0 | KNMX/KNUX 1604 |

⁽¹⁾ Угол режущей кромки инструмента

Пластины см. стр.: KNMX (163) • KNUX (163)

Запасные части

| Обозначение | | | | | | | | |
|-------------|--------------|--------------------------|--------|--------|---------|-----------|---------|--------|
| СКJNR/L | CSK 1604 R/L | SR M3X0.5X10DIN7991 10.9 | KSP 90 | KSP 48 | KSP 48S | CL 16KR/L | CLS 16K | HW 4.0 |

ISOTURN

SKJNR/L

Державки с винтовым креплением для негативных пластин в форме параллелограмма 55°, угол в плане 93°

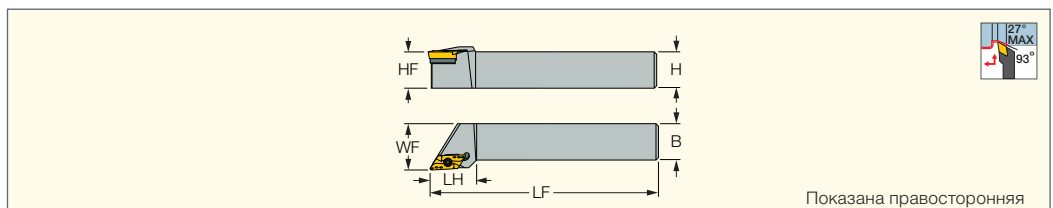

Показана правосторонняя

| Обозначение | H | HF | B | LF | LH | WF | Пластина | | | | | |
|------------------|------|------|------|--------|------|-------|-----------|---------------|---------|--------|-------------|--------|
| SKJNR/L 2525M-16 | 25.0 | 25.0 | 25.0 | 150.00 | 32.0 | 32.00 | KNMX 1604 | TKX 160310R/L | SR TC-3 | HW 2.5 | SR 16-236 P | T-15/5 |
| SKJNL 3232P-16 | 32.0 | 32.0 | 32.0 | 170.00 | 32.0 | 40.00 | KNMX 1604 | TKX 160310L | SR TC-3 | HW 2.5 | SR 16-236 P | T-15/5 |

Пластины см. стр.: KNMX (163)

ISOTURN

СКNNR/L

Державки с верхним прихватом, для негативных пластин в форме параллелограмма 55°, угол в плане 63°

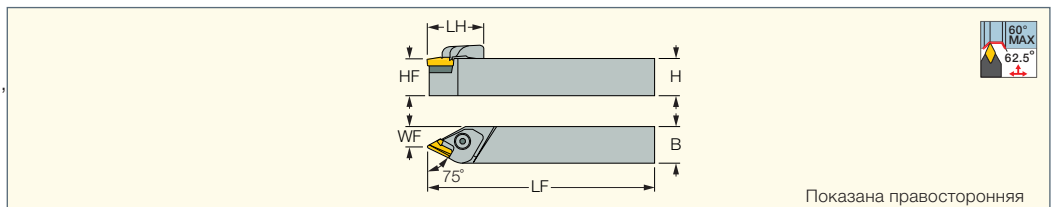

Показана правосторонняя

| Обозначение | H | HF | B | LF | LH | WF | Пластина |
|----------------|------|------|------|--------|------|-------|----------------|
| СКNNR 2525M-16 | 25.0 | 25.0 | 25.0 | 150.00 | 33.0 | 14.40 | KNUX/KNMX 1604 |

Пластины см. стр.: KNMX (163) • KNUX (163)

Запасные части

| Обозначение | | | | | | | | |
|-------------|------------|---------|---------|--------|--------|---------|--------------------------|--------|
| СКNNR/L | CSK 1604 R | CL 16KR | CLS 16K | KSP 90 | KSP 48 | KSP 48S | SR M3X0.5X10DIN7991 10.9 | HW 4.0 |

ISOTURN

SVANR/L-FS

Державки с винтовым креплением и клином для повышения жесткости, для негативных пластин 35°, для фасонной обработки

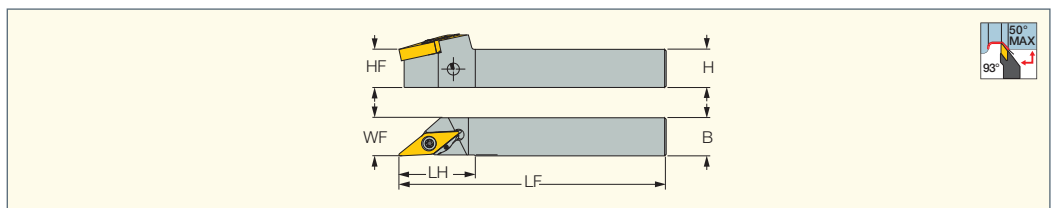

| Обозначение | H | HF | B | LF | LH | WF | | | | |
|--------------------|------|------|------|--------|------|-------|-------|-------|-----------|-------|
| SVANR/L 1212K-12FS | 12.0 | 12.0 | 12.0 | 125.00 | 25.4 | 12.20 | AV 12 | PA 12 | SR 14-551 | T-9/5 |
| SVANR/L 1616K-12FS | 16.0 | 16.0 | 16.0 | 125.00 | 25.4 | 16.20 | AV 12 | PA 12 | SR 14-551 | T-9/5 |

Пластины см. стр.: VNMG-F3M (164) • VNMG-F3P (163) • VNMG-F3S (164) • VNMG-FNF-CERMET (165) • VNMG-M3M (164) • VNMG-SF (165)

• VNMG/VNGG-NF (165) • VNMM-PP (166)

ISOTURN

SVJNR/L-F

Державки с винтовым креплением для повышения жесткости, для негативных пластин 35°, для фасонной обработки

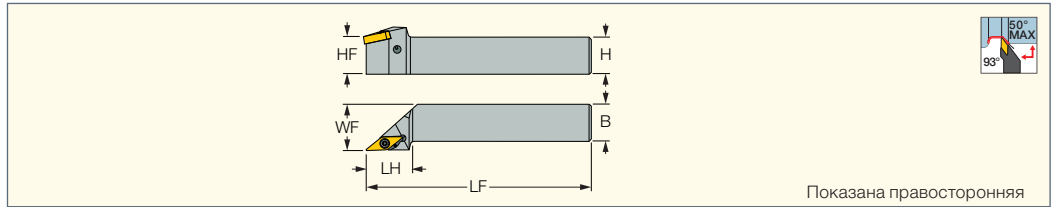

| Обозначение | H | HF | B | LF | LH | WF | Пластина | | | | |
|-------------------|------|------|------|--------|------|-------|-----------|-----------|-------|-------|-------|
| SVJNR/L 1616H-12F | 16.0 | 16.0 | 16.0 | 100.00 | 25.0 | 20.00 | VNMG 12T3 | SR 14-551 | T-9/5 | AV 12 | PA 12 |
| SVJNR/L 2020K-12F | 20.0 | 20.0 | 20.0 | 125.00 | 25.0 | 25.00 | VNMG 12T3 | SR 14-551 | T-9/5 | AV 12 | PA 12 |
| SVJNR/L 2525M-12F | 25.0 | 25.0 | 25.0 | 150.00 | 25.0 | 32.00 | VNMG 12T3 | SR 14-551 | T-9/5 | AV 12 | PA 12 |

- Повторяемость: для VNMG ±0.06 мм, для VNGG ± 0.02 мм
- Пластины см. стр.: VNMG-F3M (164) • VNMG-F3P (163) • VNMG-F3S (164) • VNMG-FNF-CERMET (165) • VNMG-M3M (164) • VNMG-SF (165)
- VNMG/VNGG-NF (165) • VNMM-PP (166)

ISOTURN CAMFIX

C#-SVJNR/L-F

Державки для негативных ромбических пластин 35°, хвостовик CAMFIX

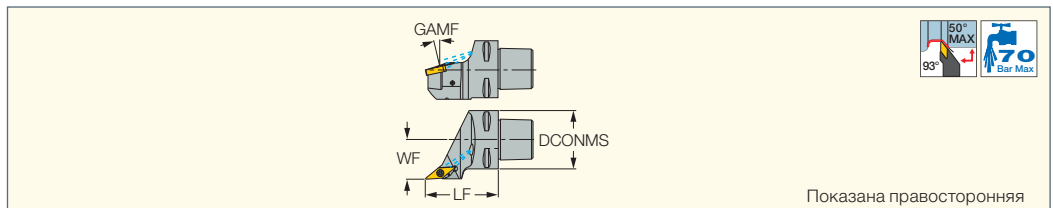

| Обозначение | DCONMS | WF | LF | Пластина | GAMF | CDI ⁽¹⁾ | CP ⁽²⁾ | | | | | |
|----------------------|--------|-------|-------|-----------|------|--------------------|-------------------|-------|-------|-----------|-------|-------|
| C4 SVJNR/L-27050-12F | 40.00 | 27.00 | 50.00 | VN.. 12T3 | 12.0 | 1 | 70 | AV 12 | PA 12 | SR 14-551 | T-9/5 | EZ 83 |

(1) 1 - с пазом для датчика, 0 - без паза для датчика

(2) Давление СОЖ (Бар)

- Пластины см. стр.: VNMG-F3M (164) • VNMG-F3P (163) • VNMG-F3S (164) • VNMG-FNF-CERMET (165) • VNMG-M3M (164) • VNMG-SF (165)
- VNMG/VNGG-NF (165) • VNMM-PP (166)

ISOTURN

MVJNR/L

Державки для негативных ромбических пластин 35°

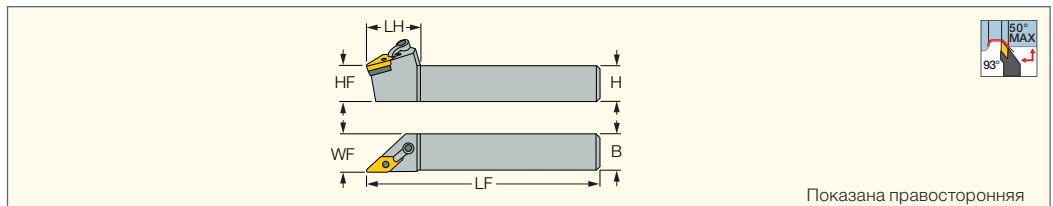

| Обозначение | H | HF | B | LF | LH | WF | Пластина |
|------------------|------|------|------|--------|------|-------|-----------|
| MVJNR/L 2020K-16 | 20.0 | 20.0 | 20.0 | 125.00 | 41.0 | 25.00 | VNMG 1604 |
| MVJNR/L 2525M-16 | 25.0 | 25.0 | 25.0 | 150.00 | 41.0 | 32.00 | VNMG 1604 |

- Пластины см. стр.: VNGG-M3N (210) • VNMG-F3M (164) • VNMG-F3P (163) • VNMG-M3M (164) • VNMG-TF (166) • YNMG-F3P (166)
- VNMG/VNGG-NF (165) • VNMS-12 (214) • VNGA-Ceramic (219) • VNGA-2 (CBN) (231) • VNGA-4 (CBN) (231) • VNGG-M4HM (CBN) (231)

Запасные части

| Обозначение | | | | | | | | |
|-------------|----------|--------------------------|--------------------------|---------|----------------------|-----------|---------|----------------------|
| MVJNR/L | IVSN 322 | IVSN 323 ^{(a)*} | IVSN 322 ^{(b)*} | NL 34-L | HW 5/32 [*] | CL 30-INJ | XNS 510 | HW 5/64 [*] |

* Заказываются отдельно

(a) Для пластин VNMG 160412

(b) Для пластин YNMG

ISOTURN

SVVNN-F

Державки с винтовым креплением и клином для повышения жесткости, для негативных пластин 35°, для фасонной обработки

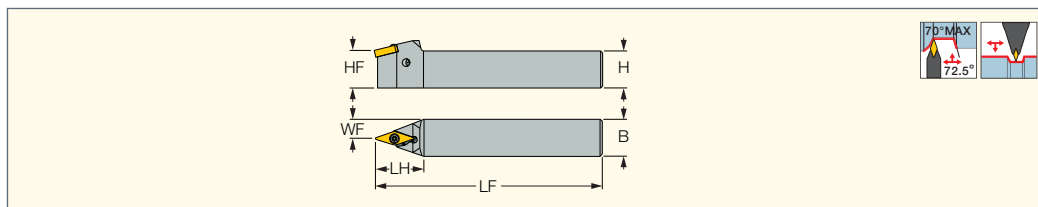

| Обозначение | H | HF | B | LF | LH | WF | Пластина | | | | |
|-----------------|------|------|------|--------|------|-------|-----------|-----------|-------|-------|-------|
| SVVNN 1616H-12F | 16.0 | 16.0 | 16.0 | 100.00 | 26.0 | 8.00 | VNMG 12T3 | SR 14-551 | T-9/5 | PA 12 | AV 12 |
| SVVNN 2020K-12F | 20.0 | 20.0 | 20.0 | 125.00 | 26.0 | 10.00 | VNMG 12T3 | SR 14-551 | T-9/5 | PA 12 | AV 12 |
| SVVNN 2525M-12F | 25.0 | 25.0 | 25.0 | 150.00 | 26.0 | 12.50 | VNMG 12T3 | SR 14-551 | T-9/5 | PA 12 | AV 12 |

- Повторяемость: для VNMG ±0.06 мм, для VNGG ± 0.02 мм
- Пластины см. стр.: VNMG-F3M (164) • VNMG-F3P (163) • VNMG-F3S (164) • VNMG-FNF-CERMET (165) • MG-M3M (164) • VNMG-SF (165)
- VNMG/VNGG-NF (165) • VNMM-PP (166)

4 точки контакта для надежного и точного закрепления

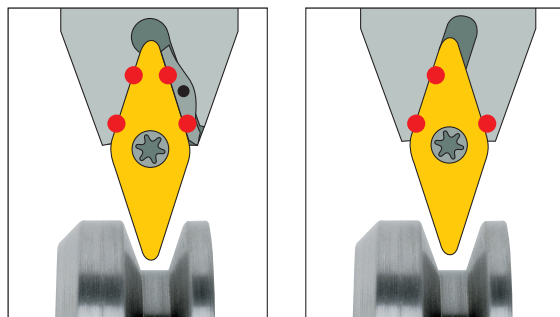

Стандартный способ закрепления

ISOTURN JETCUT

SVHNR/L-AL-JHP

Державки с винтовым креплением и каналами для подвода охлаждающей жидкости под высоким давлением для ромбических пластин 35°

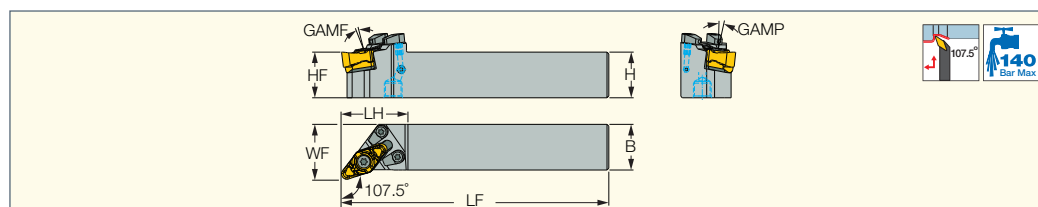

| Обозначение | H | B | HF | LF | LH | WF | GAMP | GAMF | MIID ⁽¹⁾ |
|-------------------------|------|------|------|--------|------|-------|------|------|---------------------|
| SVHNR/L 2525M-22-AL-JHP | 25.0 | 25.0 | 25.0 | 146.34 | 36.3 | 30.03 | 7.0 | 6.0 | VNGU 220630-R3N |

• Руководство по эксплуатации см. стр. 78-84

⁽¹⁾ Идентификация мастер-пластины
Пластины см. стр. VNGU-R3N (210)

Запасные части

| Обозначение | | | | | | | | | |
|-------------------------|-------------------------|----------------|----------|------------|--------|---------|-------------------|--------------------------|--------------------------|
| SVHNR/L 2525M-22-AL-JHP | TVX 2230 ^(a) | SR 14-591/L-SN | SW6-T-SH | BLD T20/S7 | HW 3.0 | SR TC-4 | CH-1.9D-JHP-A SET | TVX 2212 ^{(b)*} | TVX 2216 ^{(c)*} |

* Заказывается отдельно

^(a) Для пластин VNGU 220630-R3N

^(b) Для пластин VNGU 220612-R3N

^(c) Для пластин VNGU 220616-R3N

ISOTURN JETCUT

SVVNN-AL-JHP

Державки с винтовым креплением и каналами для подвода охлаждающей жидкости под высоким давлением для ромбических пластин 35°

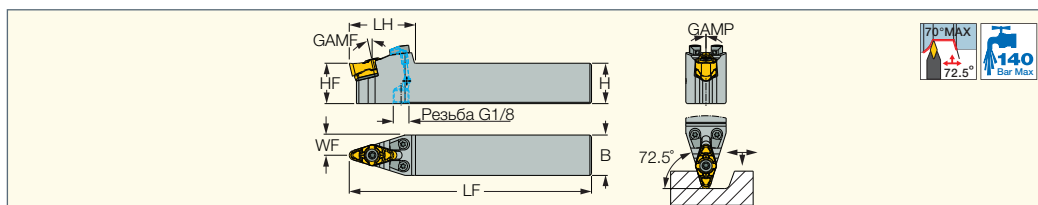

| Обозначение | H | HF | B | LF | LH | WF | GAMP | GAMF | MIID ⁽¹⁾ |
|-----------------------|------|------|------|--------|------|-------|------|-------|---------------------|
| SVVNN 2525M-22-AL-JHP | 25.0 | 25.0 | 25.0 | 150.00 | 41.0 | 12.50 | 0.0 | -13.5 | VNGU 220630-R3N |

⁽¹⁾ Идентификация мастер-пластины

Пластины см. стр. VNGU-R3N (210)

Запасные части

| Обозначение | | | | | | | | | |
|-----------------------|-------------------------|--------|------------|----------|---------|----------------|-------------------|--------------------------|--------------------------|
| SVVNN 2525M-22-AL-JHP | TVX 2230 ^(a) | HW 3.0 | BLD T20/S7 | SW6-T-SH | SR TC-4 | SR 14-591/L-SN | CH-1.9D-JHP-A SET | TVX 2212 ^{(b)*} | TVX 2216 ^{(c)*} |

* Заказывается отдельно

^(a) Для пластин VNGU 220630-R3N

^(b) Для пластин VNGU 220612-R3N

^(c) Для пластин VNGU 220616-R3N

ISOTURN HSK

HSK A63WH-SVNN-F

Державки для негативных пластин 35°, угол в плане 72.5°, хвостовик HSK

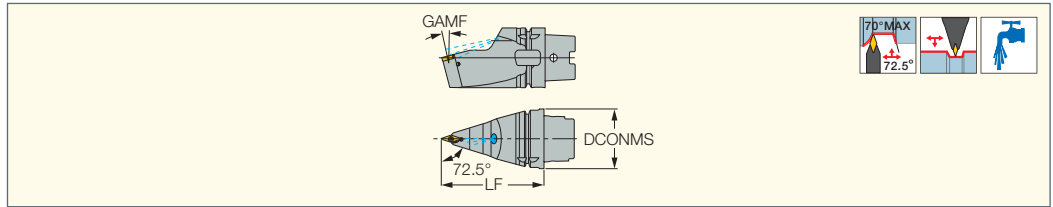

| Обозначение | DCONMS | LF | Пластина | GAMF | CDI ⁽¹⁾ | | | | | |
|----------------------------|--------|--------|-----------|------|--------------------|-----------|-------|-------|-------|--------|
| HSK A63WH-SVNN-J12F | 63.00 | 110.00 | VNM. 12T3 | 14.0 | 0 | SR 14-551 | T-9/5 | AV 12 | PA 12 | EZ 104 |

• Соответствует стандарту ICTM (ISO 12164-3) • При подводе охлаждения через шпindel HSK необходимо использовать трубку подвода охлаждения (заказывается отдельно).

• Размеры хвостовиков см. стр. 735

⁽¹⁾ 1 - с пазом для датчика, 0 - без паза для датчика

Пластины см. стр.: VNMG-F3M (164) • VNMG-F3P (163) • VNMG-F3S (164) • VNMG-FNF-CERMET (165) • VNMG-M3M (164) • VNMG-SF (165)

• VNMG/VNGG-NF (165) • VNMM-PP (166)

ISOTURN

MVVNN

Державки для негативных ромбических пластин 35°

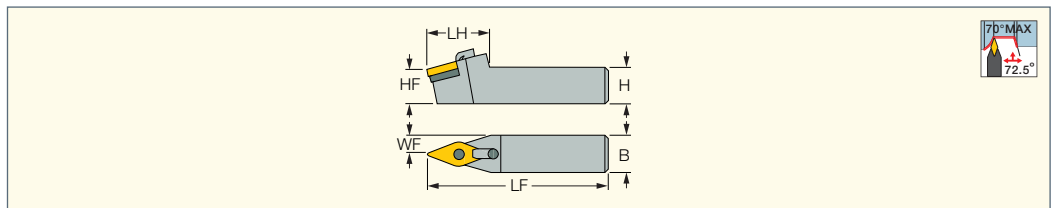

| Обозначение | H | HF | B | LF | LH | WF | Пластина |
|-----------------------|------|------|------|--------|------|-------|-------------|
| MVVNN 2020K-16 | 20.0 | 20.0 | 20.0 | 125.00 | 48.0 | 10.00 | VNMG 1604.. |
| MVVNN 2525M-16 | 25.0 | 25.0 | 25.0 | 150.00 | 48.0 | 12.50 | VNMG 1604.. |

Пластины см. стр.: VNGA-J(CBN) (231) • VNGG-M3N (210) • VNMG-F3M (164) • VNMG-F3P (163) • VNMG-M3M (164) • VNMG-TF (166)

• YNMG-F3P (166) • VNMG/VNGG-NF (165) • VNMS-12 (214) • VNGA-Ceramic (219) • VNGA-2 (CBN) (231) • VNGA-4 (CBN) (231) • VNGG-M4HM (CBN) (231)

Запасные части

| Обозначение | | | | | | | | |
|--------------|----------|--------------------------|--------------------------|---------|-----------|---------|----------|----------|
| MVVNN | IVSN 322 | IVSN 323 ^{(a)*} | IVSN 322 ^{(b)*} | NL 34-L | CL 30-INJ | XNS 510 | HW 5/32* | HW 5/64* |

* Заказывается отдельно

^(a) Для пластин VNMG 160412

^(b) Для пластин YNMG

ISOTURN

PTGNR/L

Державки с рычажным креплением для негативных трехгранных пластин, угол в плане 91°

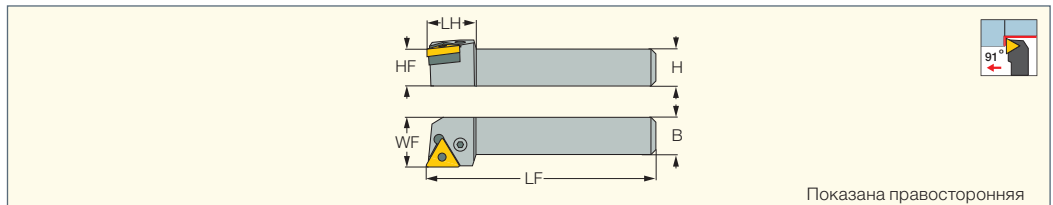

Показана правосторонняя

| Обозначение | H | HF | B | LF | LH | WF | Пластина |
|-------------------------|------|------|------|--------|------|-------|-----------|
| PTGNR/L 2020K-16 | 20.0 | 20.0 | 20.0 | 125.00 | 22.0 | 25.00 | TNMG 16.. |
| PTGNR/L 2525M-16 | 25.0 | 25.0 | 25.0 | 150.00 | 22.0 | 32.00 | TNMG 16.. |
| PTGNR/L 2525M-22 | 25.0 | 25.0 | 25.0 | 150.00 | 32.0 | 32.00 | TNMG 2204 |
| PTGNR 3232P-22 | 32.0 | 32.0 | 32.0 | 170.00 | 32.0 | 40.00 | TNMG 2204 |

Пластины см. стр.: TNGA-J(CBN) (233) • TNGG-M3N (210) • TNMG-F3S (169) • TNMG-FFG-CERMET (169) • TNMG-F3P (167) • TNMG-M3P (167)

• TNMG-F3M (168) • TNMG-M3M (168) • TNMG-TF (170) • TNMG-GN (171) • TNMM-NR (172) • TNMG/TNGG-PP (171) • TNMG-VL (170) • TNMG-PF (170)

• TNMG-SF (169) • TNMG-NF (171) • TNMS-12 (214) • TNMA (172) • TNGA-Ceramic (219) • TNGA-M3 (CBN) (234) • TNGA-MC/M6 (CBN) (233)

• TNMA (CBN) (233)

Запасные части

| Обозначение | | | | | | | |
|-------------------------|---------|-------------------------|------|------|-------------|----------|--------|
| PTGNR/L 2020K-16 | TTN 322 | TTN 332 ^{(a)*} | SP 3 | LR 3 | SR 117-2014 | HW 2.5/5 | PN 3-4 |
| PTGNR/L 2525M-16 | TTN 322 | TTN 332 ^{(a)*} | SP 3 | LR 3 | SR 117-2014 | HW 2.5/5 | PN 3-4 |
| PTGNR/L 2525M-22 | TTN 422 | | SP 4 | LR 4 | SR 117-2010 | HW 3.0 | PN 3-4 |
| PTGNR 3232P-22 | TTN 422 | | SP 4 | LR 4 | SR 117-2010 | HW 3.0 | PN 3-4 |

* Заказывается отдельно

^(a) TTN 332 для пластин толщиной 3.18 мм

HELITURN LD

PTGNR/L-X

Державки с рычажным креплением для негативных трехгранных пластин, угол в плане 91°

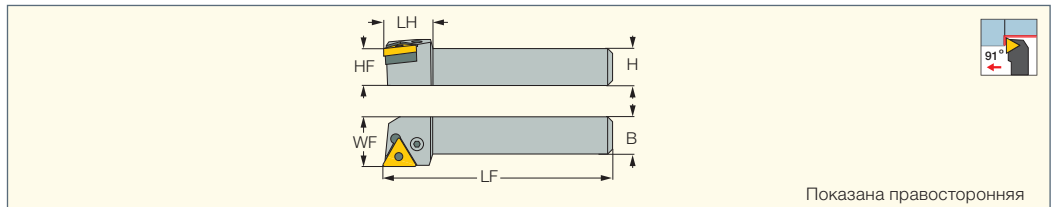

Показана правосторонняя

| Обозначение | H | HF | B | LF | LH | WF | Пластина |
|-------------------|------|------|------|--------|------|-------|----------------------|
| PTGNR/L 2020K-16X | 20.0 | 20.0 | 20.0 | 125.00 | 20.0 | 25.00 | TNMX 1606, TNMG 1604 |
| PTGNR/L 2525M-16X | 25.0 | 25.0 | 25.0 | 150.00 | 20.0 | 32.00 | TNMX 1606, TNMG 1604 |
| PTGNR/L 2525M-22X | 25.0 | 25.0 | 25.0 | 150.00 | 32.0 | 32.00 | TNMX 2207, TNMG 2204 |
| PTGNR/L 3232P-22X | 32.0 | 32.0 | 32.0 | 170.00 | 32.0 | 40.00 | TNMX 2207, TNMG 2204 |

- Используйте подкладную пластину TTX 3 для пластин TNMX 1606.. и TTN 3 для пластин TNMG 1604..
- Пластины см. стр.: TNGA-J(CBN) (233) • TNGG-M3N (210) • TNMG-F3S (169) • TNMG-FFG-CERMET (169) • TNMG-F3P (167) • TNMG-M3P (167)
- TNMX-M3/4PW (167) • TNMG-F3M (168) • TNMG-M3M (168) • TNMX-M3/4MW (168) • TNMG-TF (170) • TNMG-GN (171) • TNMM-NR (172)
- TNMG/TNGG-PP (171) • TNMG-VL (170) • TNMG-PF (170) • TNMG-SF (169) • TNMG-NF (171) • TNMS-12 (214) • TNMA (172) • TNGA-Ceramic (219)
- TNGA-M3 (CBN) (234) • TNGA-MC/M6 (CBN) (233) • TNMA (CBN) (233)

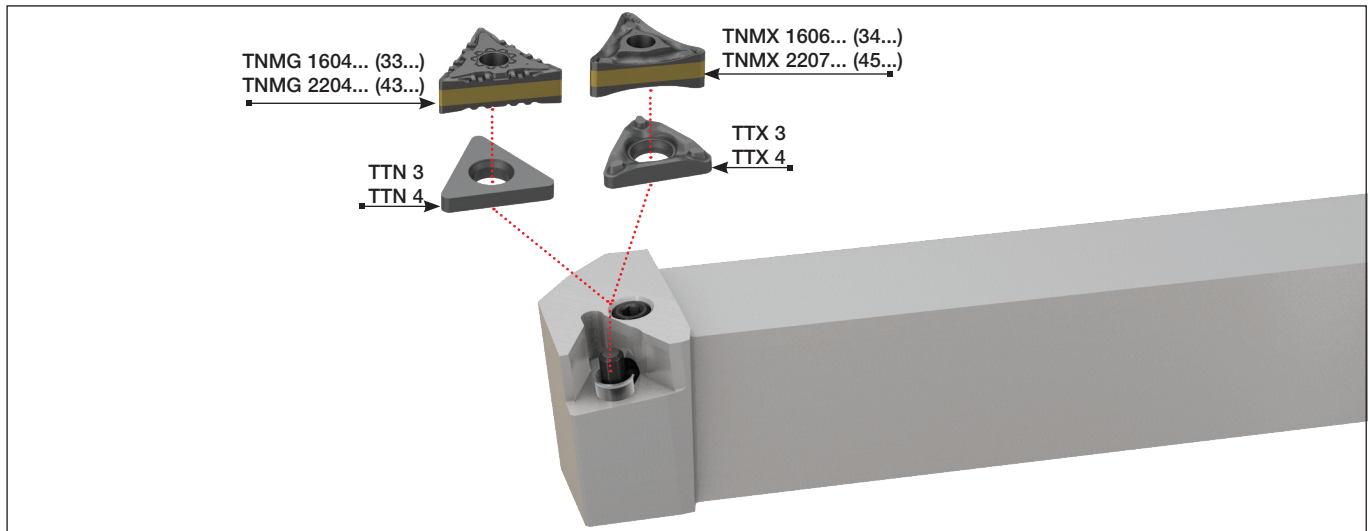

Запасные части

| Обозначение | | | | | | | |
|-------------------|-------|-------|------|--------|-------------|--------|---------|
| PTGNR/L 2020K-16X | TTX 3 | TTN 3 | SP 3 | LR 3 | SR 117-2014 | HW 2.5 | PN 3-4 |
| PTGNR/L 2525M-16X | TTX 3 | TTN 3 | SP 3 | LR 3 | SR 117-2014 | HW 2.5 | PN 3-4 |
| PTGNR/L 2525M-22X | TTX-4 | TTN-4 | SP 4 | LR 4DH | SR 117-2010 | HW 3.0 | PN 3-4L |
| PTGNR/L 3232P-22X | TTX-4 | TTN-4 | SP 4 | LR 4DH | SR 117-2010 | HW 3.0 | PN 3-4L |

HELITURN LD

JETCUT

PTGNR/L-X-JHP

Державки с рычажным креплением для негативных трехгранных пластин, угол в плане 91°, система подвода охлаждающей жидкости под высоким давлением

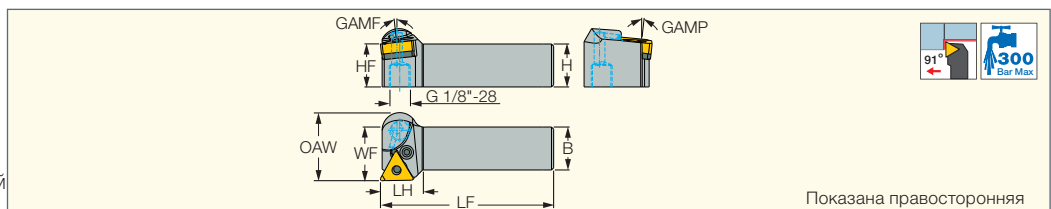

Показана правосторонняя

| Обозначение | H | HF | B | LF | LH | WF | OAW | GAMP | GAMF | Пластина |
|-----------------------|------|------|------|--------|------|-------|------|------|------|----------------------|
| PTGNR/L 2020K-16X-JHP | 20.0 | 20.0 | 20.0 | 125.00 | 20.0 | 25.00 | 31.7 | -6.0 | -6.0 | TNMX 1606, TNMG 1604 |
| PTGNR/L 2525M-16X-JHP | 25.0 | 25.0 | 25.0 | 150.00 | 20.0 | 32.00 | - | -6.0 | -6.0 | TNMX 1606, TNMG 1604 |

- Поставляется с подкладной пластиной TTX 3 для пластин TNMX 1606.. и TTN 3 для пластин TNMG 1604... • Руководство по эксплуатации см. стр. 78-84
- Пластины см. стр.: TNGA-J(CBN) (233) • TNGG-M3N (210) • TNMG-F3S (169) • TNMG-FFG-CERMET (169) • TNMG-F3P (167) • TNMG-M3P (167)
- TNMX-M3/4PW (167) • TNMG-F3M (168) • TNMG-M3M (168) • TNMX-M3/4MW (168) • TNMG-TF (170) • TNMG-GN (171) • TNMG/TNGG-PP (171)
- TNMG-VL (170) • TNMG-PF (170) • TNMG-SF (169) • TNMG-NF (171) • TNMS-12 (214) • TNMA (172) • TNGA-Ceramic (219) • TNGA-M3 (CBN) (234)
- TNGA-MC/M6 (CBN) (233) • TNMA (CBN) (233)

Запасные части

| Обозначение | | | | | | | |
|---------------|-------|-------|------|------|-------------|--------|--------|
| PTGNR/L-X-JHP | TTX 3 | TTN 3 | SP 3 | LR 3 | SR 117-2014 | HW 2.5 | PN 3-4 |

PTGNR/L-X-JHP-MC

Державки для трехгранных пластин TNMX и TNMG, каналы для подвода охлаждающей жидкости под высоким давлением на нижней плоскости

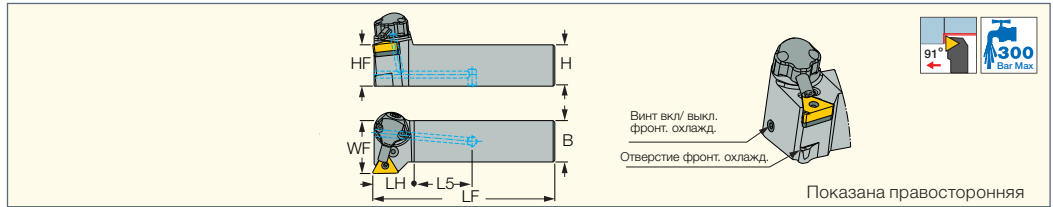

| Обозначение | H | HF | B | LF | LH | L5 | WF | Пластина |
|---------------------------------|------|------|------|--------|------|-------|-------|----------------------|
| PTGNR/L 2020X-16X-JHP-MC | 20.0 | 20.0 | 20.0 | 95.00 | 25.0 | 29.00 | 25.00 | TNMX 1606, TNMG 1604 |
| PTGNR/L 2525X-16X-JHP-MC | 25.0 | 25.0 | 25.0 | 110.00 | 25.0 | 35.00 | 32.00 | TNMX 1606, TNMG 1604 |

- Поставляется с подкладной пластиной TTX 3 для пластин TNMX 1606.. и TTN 3 для пластин TNMG 1604... • Руководство по эксплуатации см. стр. 78-84
- Пластины см. стр.: TNGA-J(CBN) (233) • TNGG-M3N (210) • TNMG-F3S (169) • TNMG-FFG-CERMET (169) • TNMG-F3P (167) • TNMG-M3P (167)
- TNMX-M3/4PW (167) • TNMG-F3M (168) • TNMG-M3M (168) • TNMX-M3/4MW (168) • TNMG-TF (170) • TNMG-GN (171) • TNMG/TNGG-PP (171)
- TNMG-VL (170) • TNMG-PF (170) • TNMG-SF (169) • TNMG-NF (171) • TNMS-12 (214) • TNMA (172) • TNGA-Ceramic (219) • TNGA-M3 (CBN) (234)
- TNGA-MC/M6 (CBN) (233) • TNMA (CBN) (233)

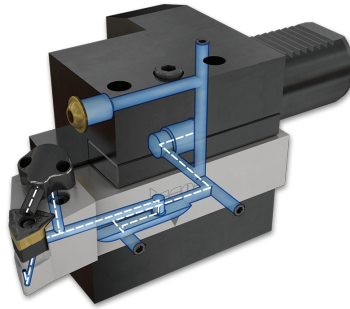

Запасные части

| Обозначение | | | | | | | | | | |
|-------------------------|-------|-------|------|------|-------------|-------|----------------------|--------|--------|----------|
| PTGNR/L-X-JHP-MC | TTX 3 | TTN 3 | SP 3 | LR 3 | SR 117-2014 | T-8/5 | SR M5X5 DIN913 TL360 | PN 3-4 | HW 2.5 | CU-S-JHP |

PTFNR/L

Державки с рычажным креплением для негативных трехгранных пластин, угол в плане 91°, для подрезки торца

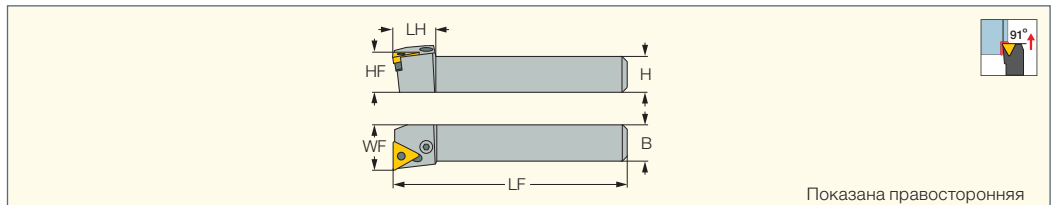

| Обозначение | H | HF | B | LF | LH | WF | Пластина |
|-------------------------|------|------|------|--------|------|-------|-----------|
| PTFNR/L 2020K-16 | 20.0 | 20.0 | 20.0 | 125.00 | 20.0 | 25.00 | TNMG 16.. |
| PTFNR/L 2525M-16 | 25.0 | 25.0 | 25.0 | 150.00 | 20.0 | 32.00 | TNMG 16.. |
| PTFNR/L 2525M-22 | 25.0 | 25.0 | 25.0 | 150.00 | 26.0 | 32.00 | TNMG 2204 |

- Пластины см. стр.: TNGA-J(CBN) (233) • TNGG-M3N (210) • TNMG-F3S (169) • TNMG-FFG-CERMET (169) • TNMG-F3P (167) • TNMG-M3P (167)
- TNMG-F3M (168) • TNMG-M3M (168) • TNMG-TF (170) • TNMG-GN (171) • TNMM-NR (172) • TNMG/TNGG-PP (171) • TNMG-VL (170) • TNMG-PF (170)
- TNMG-SF (169) • TNMG-NF (171) • TNMS-12 (214) • TNMA (172) • TNGA-Ceramic (219) • TNGA-M3 (CBN) (234) • TNGA-MC/M6 (CBN) (233)
- TNMA (CBN) (233)

Запасные части

| Обозначение | | | | | | | |
|-------------------------|---------|------------------------|------|-------------|----------|------|--------|
| PTFNR/L 2020K-16 | TTN 322 | TTN 332 ^(a) | LR 3 | SR 117-2014 | HW 2.5/5 | SP 3 | PN 3-4 |
| PTFNR/L 2525M-16 | TTN 322 | TTN 332 ^(a) | LR 3 | SR 117-2014 | HW 2.5/5 | SP 3 | PN 3-4 |
| PTFNR/L 2525M-22 | TTN 422 | | LR 4 | SR 117-2010 | HW 3.0 | SP 4 | PN 3-4 |

* Заказывается отдельно
(a) TTN 332 для пластин толщиной 3.18 мм.

ISOTURN

MTJNR/L-W

Державки с клиновым прихватом для негативных трехгранных пластин, угол в плане 93°

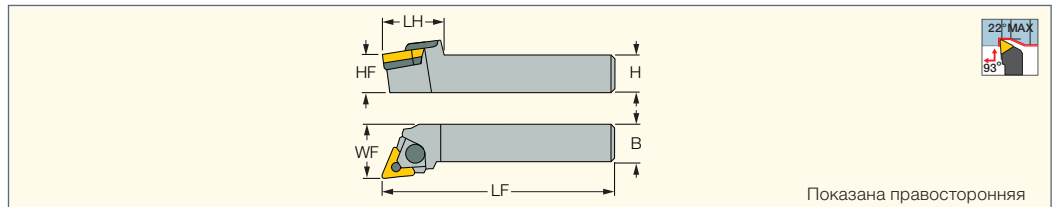

Показана правосторонняя

| Обозначение | H | HF | B | LF | LH | WF | Пластина |
|---------------------|------|------|------|--------|------|-------|-----------|
| MTJNR/L 1616H-16W-M | 16.0 | 16.0 | 16.0 | 100.00 | 32.0 | 20.00 | TNMG 1604 |
| MTJNR/L 2020K-16W-M | 20.0 | 20.0 | 20.0 | 125.00 | 32.0 | 25.00 | TNMG 1604 |
| MTJNR/L 2525M-16W-M | 25.0 | 25.0 | 25.0 | 150.00 | 32.0 | 32.00 | TNMG 1604 |
| MTJNR/L 2525M-22W | 25.0 | 25.0 | 25.0 | 150.00 | 38.0 | 32.00 | TNMG 2204 |
| MTJNR/L 3225P-22W | 32.0 | 32.0 | 25.0 | 170.00 | 38.0 | 32.00 | TNMG 2204 |

Пластины см. стр.: TNGA-J(CBN) (233) • TNGG-M3N (210) • TNMG-F3S (169) • TNMG-FFG-CERMET (169) • TNMG-F3P (167) • TNMG-M3P (167) • TNMG-F3M (168) • TNMG-M3M (168) • TNMG-TF (170) • TNMG-GN (171) • TNMM-NR (172) • TNMG/TNGG-PP (171) • TNMG-VL (170) • TNMG-PF (170) • TNMG-SF (169) • TNMG-NF (171) • TNMA (172) • TNGA-Ceramic (219) • TNGA-M3 (CBN) (234) • TNGA-MC/M6 (CBN) (233) • TNMA (CBN) (233)

Запасные части

| Обозначение | | | | | | | | | | |
|---------------------|----------|--------------------------|----------|--------|--------------|---------------|-----------|----------|-------------|--------|
| MTJNR/L 1616H-16W-M | TTT 322N | TTT 332N ^{(a)*} | ZNW 3WNS | | | LC 291N CLAMP | | E RING N | SR 17-317NS | HW 3.0 |
| MTJNR/L 2020K-16W-M | TTT 322N | TTT 332N ^{(a)*} | ZNW 3WN | HW 2.5 | | LC 291N CLAMP | | E RING N | SR 17-317N | HW 3.0 |
| MTJNR/L 2525M-16W-M | TTT 322N | TTT 332N ^{(a)*} | ZNW 3WN | | | LC 291N CLAMP | | E RING N | SR 17-317N | HW 3.0 |
| MTJNR/L 2525M-22W | TTT 434 | | ZNW 4 | HW 2.5 | LC 281 SET 1 | | SR 17-295 | | | HW 3.0 |
| MTJNR/L 3225P-22W | TTT 434 | | ZNW 4 | HW 2.5 | LC 281 SET 1 | | SR 17-295 | | | HW 3.0 |

* Заказывается отдельно

^(a) Для пластин TNMG 1603.. толщиной 3.18 мм

ISOTURN

MTENN-W

Нейтральные державки с клиновым прихватом для негативных трехгранных пластин

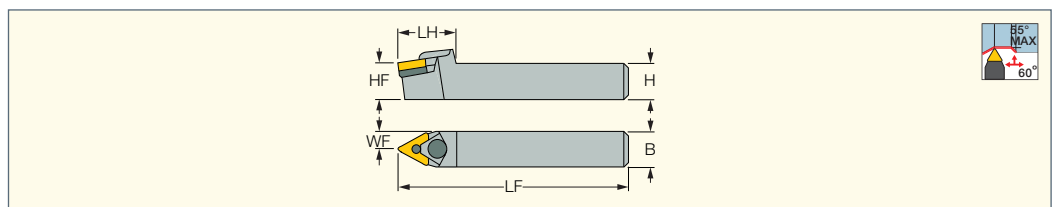

| Обозначение | H | HF | B | LF | LH | WF | Пластина |
|-------------------|------|------|------|--------|------|-------|-----------|
| MTENN 1618H-16W-M | 16.0 | 16.0 | 18.0 | 100.00 | 32.0 | 9.00 | TNMG 1604 |
| MTENN 2020K-16W-M | 20.0 | 20.0 | 20.0 | 125.00 | 35.0 | 10.00 | TNMG 1604 |
| MTENN 2525M-16W-M | 25.0 | 25.0 | 25.0 | 150.00 | 32.0 | 12.50 | TNMG 1604 |
| MTENN 2525M-22W | 25.0 | 25.0 | 25.0 | 150.00 | 40.0 | 12.50 | TNMG 2204 |
| MTENN 3232P-22W | 32.0 | 32.0 | 32.0 | 170.00 | 40.0 | 16.00 | TNMG 2204 |

Пластины см. стр.: TNGA-J(CBN) (233) • TNGG-M3N (210) • TNMG-F3S (169) • TNMG-FFG-CERMET (169) • TNMG-F3P (167) • TNMG-M3P (167) • TNMG-F3M (168) • TNMG-M3M (168) • TNMG-TF (170) • TNMG-GN (171) • TNMM-NR (172) • TNMG/TNGG-PP (171) • TNMG-VL (170) • TNMG-PF (170) • TNMG-SF (169) • TNMG-NF (171) • TNMA (172) • TNGA-Ceramic (219) • TNGA-M3 (CBN) (234) • TNGA-MC/M6 (CBN) (233) • TNMA (CBN) (233)

Запасные части

| Обозначение | | | | | | | | | | |
|-------------------|----------|--------------------------|----------|--------|--------------|---------------|-----------|----------|-------------|--------|
| MTENN 1618H-16W-M | TTT 322N | TTT 332N ^{(a)*} | ZNW 3WNS | | | LC 291N CLAMP | | E RING N | SR 17-317NS | HW 3.0 |
| MTENN 2020K-16W-M | TTT 322N | TTT 332N ^{(a)*} | ZNW 3WN | | | LC 291N CLAMP | | E RING N | SR 17-317N | HW 3.0 |
| MTENN 2525M-16W-M | TTT 322N | TTT 332N ^{(a)*} | ZNW 3WN | | | LC 291N CLAMP | | E RING N | SR 17-317N | HW 3.0 |
| MTENN 2525M-22W | TTT 434 | | ZNW 4 | HW 2.5 | LC 281 SET 1 | | SR 17-295 | | | HW 3.0 |
| MTENN 3232P-22W | TTT 434 | | ZNW 4 | HW 2.5 | LC 281 SET 1 | | SR 17-295 | | | HW 3.0 |

* Заказывается отдельно

^(a) Для пластин TNMG 1603.. толщиной 3.18 мм

DSDNN

Державки с верхним прихватом (R-clamp) для негативных пластин SNMG, угол в плане 45°

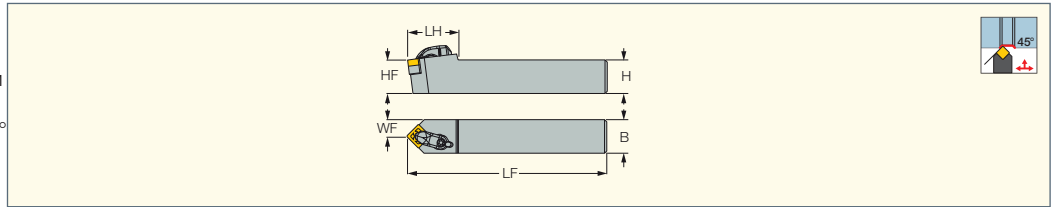

| Обозначение | H | HF | B | LF | LH | WF | Пластина |
|-----------------------|------|------|------|--------|------|-------|-----------|
| DSDNN 2525M-12 | 25.0 | 25.0 | 25.0 | 150.00 | 38.0 | 12.80 | SNMG 1204 |
| DSDNN 2525M-15 | 25.0 | 25.0 | 25.0 | 150.00 | 42.0 | 12.50 | SNMG 1506 |
| DSDNN 3232P-19 | 32.0 | 32.0 | 32.0 | 170.00 | 44.0 | 16.00 | SNMG 1906 |

Пластины см. стр.: SNMG-F3S (175) • SNMG-R3M (174) • SNMG-F3P (173) • SNMG-M3P (173) • SNMM-R3P (178) • SNMG-F3M (174) • SNMG-M3M (174) • SNMG-TF (176) • SNMG-GN (177) • SNMG-NR (177) • SNMM-NR (179) • SNMG-PP (175) • SNMG-VL (175) • SNMG-EM-M/R (176) • SNMM-NM (179) • SNMM-H3P (178) • SNMM-H4P (178) • SNMA (177) • SNGA-Ceramic (218) • SNMA (CBN) (235)

Запасные части

| Обозначение | | | | | | | | |
|-----------------------|---------|-------------------------------|-------------|--------|------------------|-------------|-------|--------|
| DSDNN 2525M-12 | RST 443 | RST 443R/L SET ^(a) | SR 14-506 | LCGR-4 | SR 10400270-25.5 | | | T-15/5 |
| DSDNN 2525M-15 | RST 54 | | SR 10402265 | LCGR-5 | | SR 10402267 | KSP 5 | HW 4.0 |
| DSDNN 3232P-19 | RST 634 | | SR 10402266 | LCGR-6 | | SR 10402267 | KSP 5 | HW 4.0 |

* Заказывается отдельно
^(a) Для пластин SNMG ...-EM-R/M (заказывается отдельно)

DSKNR/L

Державки с верхним прихватом (R-clamp) для негативных пластин SNMG, угол в плане 75°

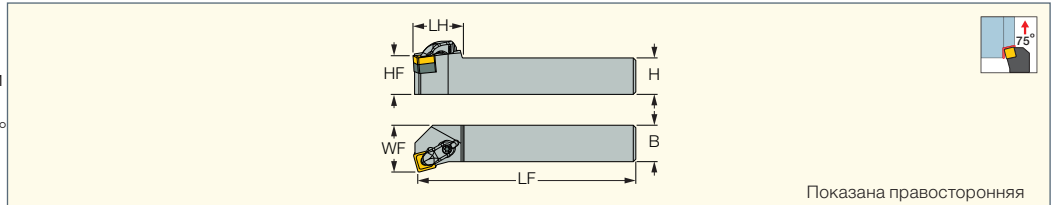

Показана правосторонняя

| Обозначение | H | HF | B | LF | LH | WF | Пластина | | | | | |
|-------------------------|------|------|------|--------|------|-------|-----------|---------|--------|------------------|--------|-----------|
| DSKNR/L 2525M-12 | 25.0 | 25.0 | 25.0 | 150.00 | 31.0 | 32.00 | SNMG 1204 | RST 443 | T-15/5 | SR 10400270-25.5 | LCGR-4 | SR 14-506 |

Пластины см. стр.: SNMG-F3S (175) • SNMG-F3P (173) • SNMG-M3P (173) • SNMM-R3P (178) • SNMG-F3M (174) • SNMG-M3M (174) • SNMG-TF (176) • SNMG-GN (177) • SNMG-NR (177) • SNMG-PP (175) • SNMG-VL (175) • SNMA (177) • SNGA-Ceramic (218) • SNMA (CBN) (235)

DSSNR/L

Державки с верхним прихватом (R-clamp) для негативных квадратных пластин, для продольного точения и подрезки торца, угол в плане 45°

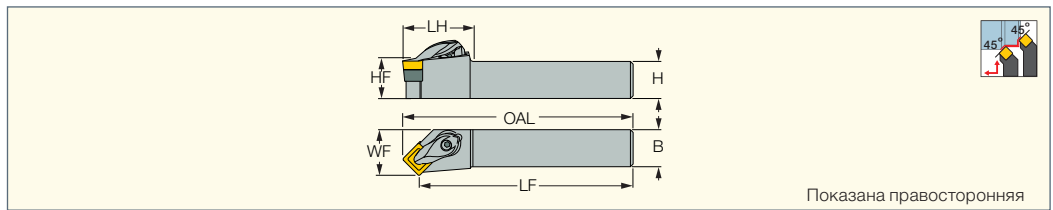

Показана правосторонняя

| Обозначение | H | HF | B | LF | LH | WF | OAL | Пластина |
|--|------|------|------|--------|------|-------|--------|-----------|
| DSSNR/L 2020K-12 ⁽¹⁾ | 20.0 | 20.0 | 20.0 | 125.00 | 38.0 | 25.00 | 133.30 | SNMG 1204 |
| DSSNR/L 2525M-12 ⁽¹⁾ | 25.0 | 25.0 | 25.0 | 150.00 | 39.0 | 32.00 | 158.30 | SNMG 1204 |
| DSSNR/L 3232P-15 | 32.0 | 32.0 | 32.0 | 170.00 | 34.0 | 40.00 | 170.00 | SNMG 1506 |
| DSSNR/L 3232P-19 | 32.0 | 32.0 | 32.0 | 170.00 | 38.0 | 40.00 | 170.00 | SNMG 1906 |

⁽¹⁾ При использовании пластин SNMG....-EM-M/R необходимо использовать подкладную пластину RST 443R/L SET.
 Пластины см. стр.: SNMG-F3S (175) • SNMG-F3P (173) • SNMG-M3P (173) • SNMM-R3P (178) • SNMG-F3M (174) • SNMG-M3M (174) • SNMG-TF (176) • SNMG-GN (177) • SNMG-NR (177) • SNMM-NR (179) • SNMG-PP (175) • SNMG-R3M (174) • SNMG-VL (175) • SNMG-EM-M/R (176) • SNMM-NM (179) • SNMM-H3P (178) • SNMM-H4P (178) • SNMA (177) • SNGA-Ceramic (218) • SNMA (CBN) (235)

Запасные части

| Обозначение | | | | | | | |
|-------------------------|---------|-------------|--------|------------------|-------------|-------|--------|
| DSSNR/L 2020K-12 | RST 443 | SR 14-506 | LCGR-4 | SR 10400270-25.5 | | | T-15/5 |
| DSSNR/L 2525M-12 | RST 443 | SR 14-506 | LCGR-4 | SR 10400270-25.5 | | | T-15/5 |
| DSSNR/L 3232P-15 | RST 54 | SR 10402265 | LCGR-5 | | SR 10402267 | KSP 5 | HW 4.0 |
| DSSNR/L 3232P-19 | RST 634 | SR 10402266 | LCGR-6 | | SR 10402267 | KSP 5 | HW 4.0 |

ISOTURN

DSBNR/L

Державки с верхним прихватом (R-clamp) для негативных квадратных пластин, угол в плане 75°

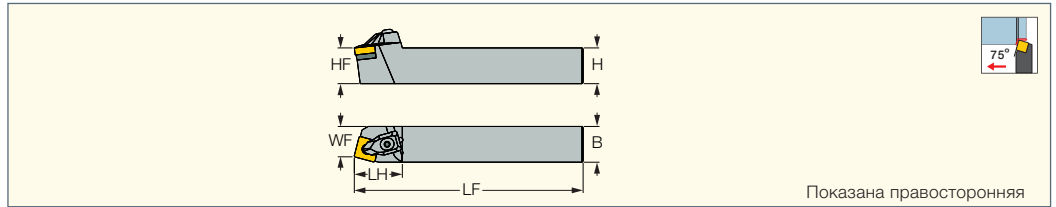

Показана правосторонняя

| Обозначение | H | HF | B | LF | LH | WF | Пластина |
|-------------------------|------|------|------|--------|------|-------|-----------|
| DSBNR/L 2525M-12 | 25.0 | 25.0 | 25.0 | 150.00 | 38.0 | 22.00 | SNMG 1204 |
| DSBNL 3232P-12 | 32.0 | 32.0 | 32.0 | 170.00 | 38.0 | 27.00 | SNMG 1204 |
| DSBNR/L 2525M-15 | 25.0 | 25.0 | 25.0 | 150.00 | 40.0 | 22.00 | SNMG 1506 |
| DSBNR/L 3232P-19 | 32.0 | 32.0 | 32.0 | 170.00 | 43.0 | 27.00 | SNMG 1906 |
| DSBNR/L 4040S-19 | 40.0 | 40.0 | 40.0 | 250.00 | 43.0 | 37.00 | SNMG 1906 |

Пластины см. стр.: SNMG-F3S (175) • SNMG-R3M (174) • SNMG-F3P (173) • SNMG-M3P (173) • SNMM-R3P (178) • SNMG-F3M (174) • SNMG-M3M (174) • SNMG-TF (176) • SNMG-GN (177) • SNMG-NR (177) • SNMM-NR (179) • SNMG-PP (175) • SNMG-VL (175) • SNMM-NM (179) • SNMM-H3P (178) • SNMM-H4P (178) • SNMA (177) • SNGA-Ceramic (218) • SNMA (CBN) (235)

Запасные части

| Обозначение | | | | | | | | |
|-------------------------|---------|-------------|--------|------------------|-------------|-------|--------|--------|
| DSBNR/L 2525M-12 | RST 443 | SR 14-506 | LCGR-4 | SR 10400270-25.5 | | | | T-15/5 |
| DSBNL 3232P-12 | RST 443 | SR 14-506 | LCGR-4 | SR 10400270-25.5 | | | | T-15/5 |
| DSBNR/L 2525M-15 | RST 54 | SR 10402265 | LCGR-5 | | SR 10402267 | KSP 5 | HW 4.0 | |
| DSBNR/L 3232P-19 | RST 634 | SR 10402266 | LCGR-6 | | SR 10402267 | KSP 5 | HW 4.0 | |
| DSBNR/L 4040S-19 | RST 634 | SR 10402266 | LCGR-6 | | SR 10402267 | KSP 5 | HW 4.0 | |

DOVE IQ TURN

PSDON-IQ

Державки с рычажным креплением и жестким посадочным гнездом "ласточкин хвост", для двухсторонних квадратных пластин

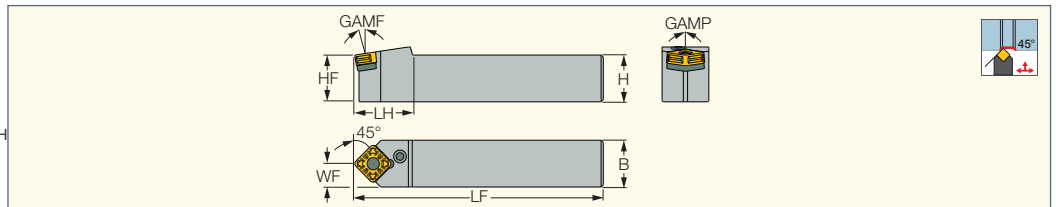

| Обозначение | H | HF | B | LF | LH | WF | GAMP | GAMF | Пластина |
|--------------------------|------|------|------|--------|------|-------|------|------|-----------|
| PSDON 3232P-15-IQ | 32.0 | 32.0 | 32.0 | 170.00 | 35.0 | 17.00 | 0.0 | -8.5 | SOMG 1506 |
| PSDON 3232P-19-IQ | 32.0 | 32.0 | 32.0 | 170.00 | 39.5 | 17.00 | 0.0 | -8.5 | SOMG 1906 |
| PSDON 4040S-19-IQ | 40.0 | 40.0 | 40.0 | 250.00 | 39.5 | 21.00 | 0.0 | -8.5 | SOMG 1906 |

Пластины см. стр.: SOMG-R3P-IQ (173)

Запасные части

| Обозначение | | | | | |
|--------------------------|----------|------|----------------|------------|--------|
| PSDON 3232P-15-IQ | TSX 5-IQ | SP 5 | SR LCS 5-L25.5 | LCL 16-NX | HW 3.0 |
| PSDON 3232P-19-IQ | TSX 6-IQ | SP 5 | SR 10402352 | LCL 20C-NX | HW 4.0 |
| PSDON 4040S-19-IQ | TSX 6-IQ | SP 5 | SR 10402352 | LCL 20C-NX | HW 4.0 |

PSDNN

Державки с рычажным креплением для негативных пластин SNMG, угол в плане 45°

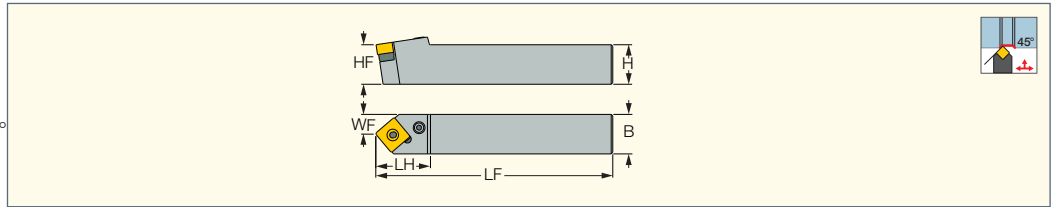

| Обозначение | H | HF | B | LF | LH | WF | Пластина |
|--------------------------------------|------|------|------|--------|------|-------|---------------------|
| PSDNN 2020K-12 | 20.0 | 20.0 | 20.0 | 125.00 | 27.0 | 10.00 | SNMG 1204/SNGA 1204 |
| PSDNN 2525M-12 | 25.0 | 25.0 | 25.0 | 150.00 | 27.0 | 12.50 | SNMG 1204/SNGA 1204 |
| PSDNN 3232P-19 | 32.0 | 32.0 | 32.0 | 170.00 | 41.0 | 16.00 | SNMG 1906 |
| PSDNN 4040S-25 ⁽¹⁾ | 40.0 | 40.0 | 40.0 | 250.00 | 49.0 | 20.00 | SNMG 2507 |

⁽¹⁾ Для пластин SN.. 2509... используйте подкладную пластину TSN 84

- Пластины см. стр.: SNMG-F3S (175) • SNMG-F3P (173) • SNMG-M3P (173) • SNMM-R3P (178) • SNMG-F3M (174) • SNMG-M3M (174) • SNMG-TF (176) • SNMG-GN (177) • SNMG-NR (177) • SNMM-NR (179) • SNMG-EM-M/R (176) • SNMG-PP (175) • SNMG-R3M (174) • SNMG-VL (175) • SNMM-NM (179) • SNMM-H3P (178) • SNMM-H4P (178) • SNMM-H5P (179) • SNMA (177) • SNGA-Ceramic (218) • SNMA (CBN) (235)

Запасные части

| Обозначение | | | | | | | |
|-----------------------|---------|----------|-------|--------|------|-------------|--------|
| PSDNN 2020K-12 | TSN 423 | | SP 4 | PN 3-4 | LR 4 | SR 117-2010 | HW 3.0 |
| PSDNN 2525M-12 | TSN 423 | | SP 4 | PN 3-4 | LR 4 | SR 117-2010 | HW 3.0 |
| PSDNN 3232P-19 | RST 634 | | SP 66 | | LR 6 | SR 10402352 | HW 4.0 |
| PSDNN 4040S-25 | TSN 84N | TSN 85N* | SP 8 | | LR 8 | SR 10402264 | |

* Заказывается отдельно

ISOTURN JETCUT

PSDNN-JHP

Державки с рычажным креплением для негативных пластин SNMG, угол в плане 45°, система подвода охлаждающей жидкости под высоким давлением

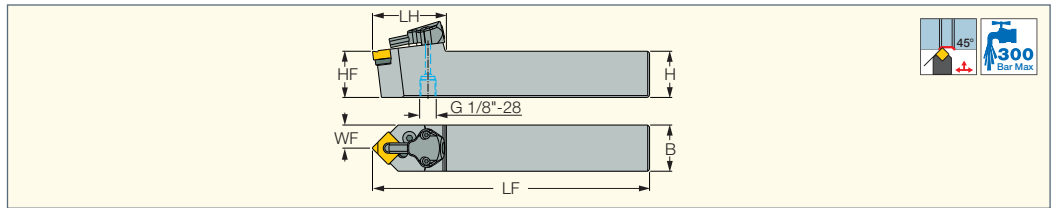

| Обозначение | H | HF | B | LF | LH | WF | Пластина |
|---------------------------|------|------|------|--------|------|-------|-----------|
| PSDNN 2525M-12-JHP | 25.0 | 25.0 | 25.0 | 150.00 | 40.0 | 12.50 | SNMG 1204 |

• Руководство по эксплуатации см. стр. 78-84

- Пластины см. стр.: SNMG-F3S (175) • SNMG-F3P (173) • SNMG-M3P (173) • SNMM-R3P (178) • SNMG-F3M (174) • SNMG-M3M (174) • SNMG-TF (176) • SNMG-GN (177) • SNMG-NR (177) • SNMG-EM-M/R (176) • SNMG-PP (175) • SNMG-VL (175) • SNMA (177) • SNGA-Ceramic (218) • SNMA (CBN) (235)

Запасные части

| Обозначение | | | | | | | | | |
|---------------------------|---------|-----------------------------|------|--------|------|-------------|-----------|--------|-------|
| PSDNN 2525M-12-JHP | TSN 423 | TSN 423M.SET ^(a) | SP 4 | PN 3-4 | LR 4 | SR 117-2010 | CU-CW-JHP | HW 3.0 | T-8/5 |

^(a) При использовании пластин SNMG-EM-M/R необходимо заменить стандартную подкладную пластину.

ISOTURN

PSKNR/L

Державки с рычажным креплением для негативных квадратных пластин, угол в плане 75°, для подрезки торца

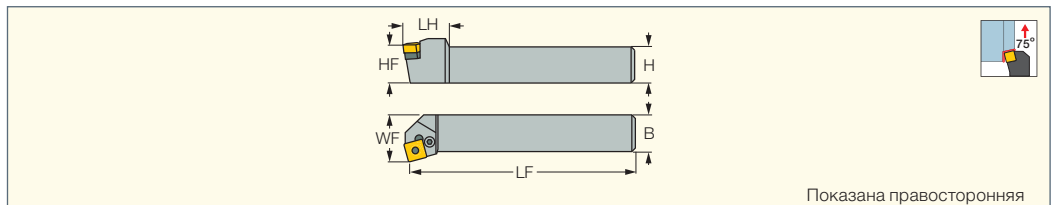

Показана правосторонняя

| Обозначение | H | HF | B | LF | LH | WF | Пластина |
|-------------------------|------|------|------|--------|------|-------|---------------------|
| PSKNR/L 2525M-12 | 25.0 | 25.0 | 25.0 | 150.00 | 23.5 | 32.00 | SNMG 1204/SNGA 1204 |

Пластины см. стр.: SNMG-F3S (175) • SNMG-F3P (173) • SNMG-M3P (173) • SNMM-R3P (178) • SNMG-F3M (174) • SNMG-M3M (174)

- SNMG-TF (176) • SNMG-GN (177) • SNMG-NR (177) • SNMG-PP (175) • SNMG-VL (175) • SNMA (177) • SNGA-Ceramic (218) • SNMA (CBN) (235)

Запасные части

| Обозначение | | | | | | |
|----------------|---------|------|-------------|--------|------|--------|
| PSKNR/L | TSN 423 | LR 4 | SR 117-2010 | HW 3.0 | SP 4 | PN 3-4 |

ISOTURN

PSSNR/L

Державки с рычажным креплением для негативных квадратных пластин, угол в плане 45°, для продольного точения и подрезки торца

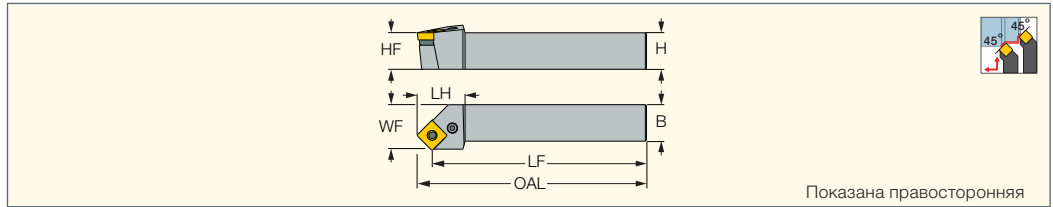

| Обозначение | H | HF | B | LF | LH | WF | Пластина | OAL |
|------------------------|------|------|------|--------|------|-------|-----------|--------|
| PSSNR/L 2020K-09 | 20.0 | 20.0 | 20.0 | 125.00 | 25.0 | 25.00 | SNMG 0904 | 131.40 |
| PSSNR/L 2525M-09 | 25.0 | 25.0 | 25.0 | 150.00 | 25.0 | 32.00 | SNMG 0904 | 156.40 |
| PSSNR/L 2020K-12 | 20.0 | 20.0 | 20.0 | 125.00 | 29.0 | 25.00 | SNMG 1204 | 133.30 |
| PSSNR/L 2525M-12 | 25.0 | 25.0 | 25.0 | 150.00 | 29.0 | 32.00 | SNMG 1204 | 158.30 |
| PSSNR/L 3232P-19 | 32.0 | 32.0 | 32.0 | 157.50 | 42.0 | 40.00 | SNMG 1906 | 170.00 |
| PSSNR/L 4040S-19 | 40.0 | 40.0 | 40.0 | 237.50 | 42.0 | 50.00 | SNMG 1906 | 250.00 |
| PSSNR/L 4040S-2507 (1) | 40.0 | 40.0 | 40.0 | 234.00 | 53.0 | 50.00 | SNMG 2507 | 250.00 |

(1) Для пластин SN... 2509... используйте подкладную пластину TSN 84

Пластины см. стр.: SNMG-F3S (175) • SNMG-F3P (173) • SNMG-M3P (173) • SNMM-R3P (178) • SNMG-F3M (174) • SNMG-M3M (174) • SNMG-TF (176) • SNMG-GN (177) • SNMG-NR (177) • SNMM-NR (179) • SNMG-EM-M/R (176) • SNMG-PP (175) • SNMG-R3M (174) • SNMG-VL (175) • SNMM-NM (179) • SNMM-H3P (178) • SNMM-H4P (178) • SNMM-H5P (179) • SNMA (177) • SNGA-Ceramic (218) • SNMA (CBN) (235)

Запасные части

| Обозначение | | | | | | | |
|--------------------|---------|---------|-------|------|-------------|--------|---------|
| PSSNR/L 2020K-09 | TSN 323 | TSN 333 | SP 3 | LR 3 | SR 117-2014 | HW 2.5 | PN 3-3L |
| PSSNR/L 2525M-09 | TSN 323 | TSN 333 | SP 3 | LR 3 | SR 117-2014 | HW 2.5 | PN 3-3L |
| PSSNR/L 2020K-12 | TSN 423 | | SP 4 | LR 4 | SR 117-2010 | HW 3.0 | PN 3-4 |
| PSSNR/L 2525M-12 | TSN 423 | | SP 4 | LR 4 | SR 117-2010 | HW 3.0 | PN 3-4 |
| PSSNR/L 3232P-19 | RST 634 | | SP 66 | LR 6 | SR 10402352 | HW 4.0 | |
| PSSNR/L 4040S-19 | RST 634 | | SP 66 | LR 6 | SR 10402352 | HW 4.0 | |
| PSSNR/L 4040S-2507 | TSN 85 | TSN 84* | SP 8 | LR 8 | SR 10402264 | HW 5.0 | |

* Заказывается отдельно

ISOTURN JETCUT

PSSNR/L-JHP

Державки для негативных квадратных пластин, угол в плане 45°, система подвода охлаждающей жидкости под высоким давлением

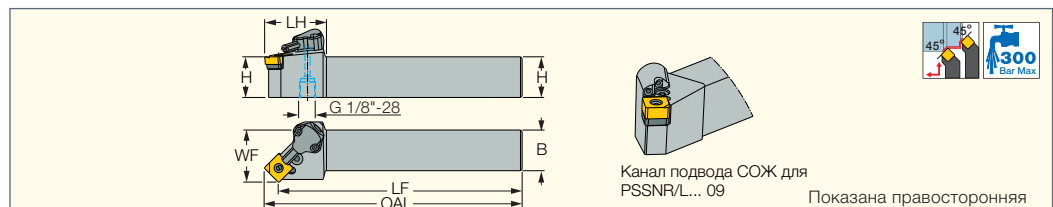

| Обозначение | H | B | LF | LH | WF | OAL | Пластина |
|----------------------|------|------|--------|------|-------|--------|-----------|
| PSSNR/L 2020K-09-JHP | 20.0 | 20.0 | 125.00 | 35.0 | 25.00 | 131.40 | SNMG 09.. |
| PSSNR/L 2525M-12-JHP | 25.0 | 25.0 | 150.00 | 38.0 | 32.00 | 158.40 | SNMG 1204 |

• Руководство по эксплуатации см. стр. 78-84

Пластины см. стр.: SNMG-F3S (175) • SNMG-F3P (173) • SNMG-M3P (173) • SNMM-R3P (178) • SNMG-F3M (174) • SNMG-M3M (174) • SNMG-TF (176) • SNMG-GN (177) • SNMG-NR (177) • SNMG-EM-M/R (176) • SNMG-PP (175) • SNMG-VL (175) • SNMA (177) • SNGA-Ceramic (218) • SNMA (CBN) (235)

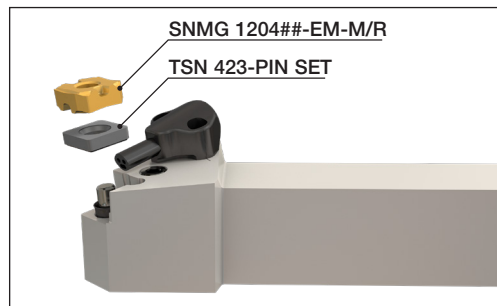
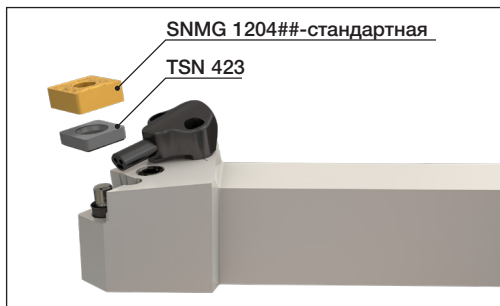

Запасные части

| Обозначение | | | | | | | | | | |
|----------------------|---------|-----------------------------|------|---------|------|-------------|-------------|----------|--------|-------|
| PSSNR/L 2020K-09-JHP | TSN 323 | TSN 333 | SP 3 | PN 3-3L | LR 3 | SR 117-2014 | | CU-S-JHP | HW 2.5 | |
| PSSNR/L 2525M-12-JHP | TSN 423 | TSN 423M SET ^(a) | SP 4 | PN 3-4 | LR 4 | SR 117-2010 | OR 6.4X0.9N | CU-S-JHP | HW 3.0 | T-8/5 |

* Заказывается отдельно

(a) При использовании пластин SNMG-EM-M/R необходимо заменить стандартную подкладную пластину.

PSBOR/L-IQ

Державки с рычажным креплением и жестким посадочным гнездом "ласточки хвост" для двухсторонних квадратных пластин SOMG

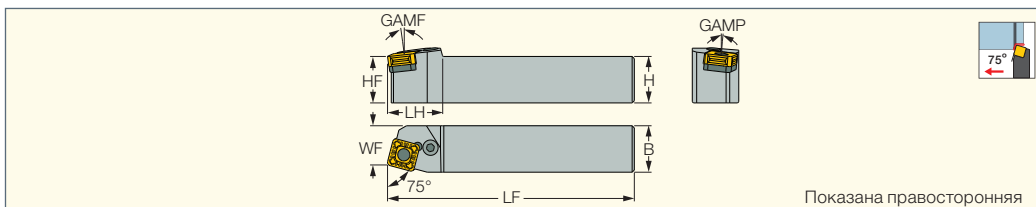

| Обозначение | H | HF | B | LF | LH | WF | GAMP | GAMF | Пластина |
|---------------------|------|------|------|--------|------|-------|------|------|-----------|
| PSBOR/L 3232P-15-IQ | 32.0 | 32.0 | 32.0 | 170.00 | 35.0 | 27.00 | -4.7 | -7.5 | SOMG 1506 |
| PSBOR/L 3232P-19-IQ | 32.0 | 32.0 | 32.0 | 170.00 | 38.0 | 27.00 | -4.7 | -7.5 | SOMG 1906 |
| PSBOR/L 4040S-19-IQ | 40.0 | 40.0 | 40.0 | 250.00 | 38.0 | 35.00 | -4.7 | -7.5 | SOMG 1906 |
| PSBOR/L 4040S-25-IQ | 40.0 | 40.0 | 40.0 | 250.00 | 50.0 | 35.00 | -4.7 | -7.5 | SOMG 2509 |

Пластины см. стр.: SOMG-R3P-IQ (173)

Запасные части

| Обозначение | | | | | |
|---------------------|----------|------|----------------|------------|--------|
| PSBOR/L 3232P-15-IQ | TSX 5-IQ | SP 5 | SR LCS 5-L25,5 | LCL 16-NX | HW 3.0 |
| PSBOR/L 3232P-19-IQ | TSX 6-IQ | SP 5 | SR 10402352 | LCL 20C-NX | HW 4.0 |
| PSBOR/L 4040S-19-IQ | TSX 6-IQ | SP 5 | SR 10402352 | LCL 20C-NX | HW 4.0 |
| PSBOR/L 4040S-25-IQ | TSX 8-IQ | SP 8 | SR LCS 8-L39 | LCL 32-NX | HW 5.0 |

CAMFIX

C#-PSROR/L-IQ

Державки с рычажным креплением и жестким посадочным гнездом "ласточки хвост" для двухсторонних квадратных пластин SOMG, хвостовик CAMFIX

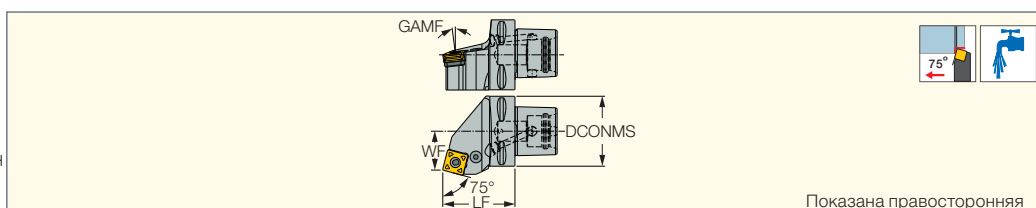

| Обозначение | DCONMS | WF | LF | GAMP | GAMF | Пластина |
|------------------------|--------|-------|-------|------|------|-----------|
| C6 PSROR/L-35065-15-IQ | 63.00 | 35.00 | 65.00 | -4.7 | -7.5 | SOMG 1506 |
| C6 PSROR/L-35065-19-IQ | 63.00 | 35.00 | 65.00 | -4.7 | -7.5 | SOMG 1906 |
| C8 PSROR/L-45080-19-IQ | 80.00 | 55.00 | 80.00 | -4.7 | -7.5 | SOMG 1906 |
| C8 PSROR/L-45085-25-IQ | 80.00 | 55.00 | 80.00 | -4.7 | -7.5 | SOMG 2509 |

Пластины см. стр.: SOMG-R3P-IQ (173)

Запасные части

| Обозначение | | | | | | | |
|------------------------|----------|------------|------|---------------|--------|----------------|---------|
| C6 PSROR/L-35065-15-IQ | TSX 5-IQ | LCL 16-NX | SP 5 | SATZ-M10X1-M5 | HW 3.0 | SR LCS 5-L25,5 | |
| C6 PSROR/L-35065-19-IQ | TSX 6-IQ | LCL 20C-NX | SP 5 | SATZ-M10X1-M5 | HW 4.0 | SR 10402352 | |
| C8 PSROR/L-45080-19-IQ | TSX 6-IQ | LCL 20C-NX | SP 5 | SATZ-M10X1-M5 | HW 4.0 | SR 10402352 | SPP 5-6 |
| C8 PSROR/L-45085-25-IQ | TSX 8-IQ | LCL 32-NX | SP 8 | SATZ-M12X1-M6 | HW 5.0 | SR LCS 8-L39 | |

PSBNR/L

Державки с рычажным креплением для негативных квадратных пластин, угол в плане 75

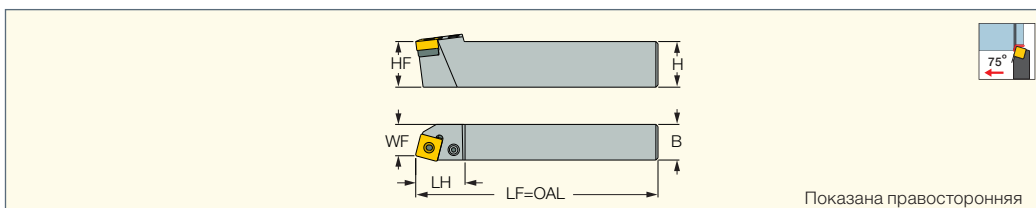

| Обозначение | H | HF | B | LF | LH | WF | Пластина |
|----------------------|------|------|------|--------|------|-------|-----------|
| PSBNR/L 2020K-09 | 20.0 | 20.0 | 20.0 | 125.00 | 20.0 | 17.00 | SNMG 0904 |
| PSBNR/L 2525M-09 | 25.0 | 25.0 | 25.0 | 150.00 | 20.0 | 22.00 | SNMG 0904 |
| PSBNR/L 2525M-12 | 25.0 | 25.0 | 25.0 | 150.00 | 26.8 | 22.00 | SNMG 1204 |
| PSBNR/L 3232P-19 | 32.0 | 32.0 | 32.0 | 170.00 | 39.0 | 27.00 | SNMG 1906 |
| PSBNR/L 4040S-25 (1) | 40.0 | 40.0 | 40.0 | 250.00 | 48.0 | 35.00 | SNMG 2507 |

(1) Для пластин SN.. 2509... используйте подкладную пластину TSN 84

Пластины см. стр.: SNMG-F3S (175) • SNMG-R3M (174) • SNMG-F3P (173) • SNMG-M3P (173) • SNMM-R3P (178) • SNMG-F3M (174) • SNMG-M3M (174) • SNMG-TF (176) • SNMG-GN (177) • SNMG-NR (177) • SNMM-NR (179) • SNMG-PP (175) • SNMG-VL (175) • SNMM-NM (179) • SNMM-H3P (178) • SNMM-H4P (178) • SNMM-H5P (179) • SNMA (177) • SNGA-Ceramic (218) • SNMA (CBN) (235)

Запасные части

| Обозначение | | | | | | | |
|------------------|---------|----------|-------|---------|------|-------------|--------|
| PSBNR/L 2020K-09 | TSN 323 | TSN 333 | SP 3 | PN 3-3L | LR 3 | SR 117-2014 | HW 2.5 |
| PSBNR/L 2525M-09 | TSN 323 | TSN 333 | SP 3 | PN 3-3L | LR 3 | SR 117-2014 | HW 2.5 |
| PSBNR/L 2525M-12 | TSN 423 | | SP 4 | PN 3-4 | LR 4 | SR 117-2010 | HW 3.0 |
| PSBNR/L 3232P-19 | RST 634 | | SP 66 | | LR 6 | SR 10402352 | HW 4.0 |
| PSBNR/L 4040S-25 | TSN 84N | TSN 85N* | SP 8 | | LR 8 | SR 10402264 | HW 5.0 |

* Заказывается отдельно

ISOTURN

DTG NR/L

Державки с верхним прихватом (R-clamp) для негативных трехгранных пластин, угол в плане 91°

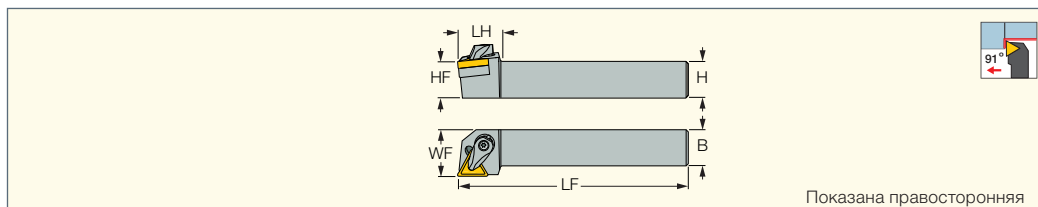

| Обозначение | H | HF | B | LF | LH | WF | Пластина |
|-------------------|------|------|------|--------|------|-------|-----------|
| DTG NR/L 2020K-16 | 20.0 | 20.0 | 20.0 | 125.00 | 25.0 | 25.00 | TNMG 1604 |
| DTG NR/L 2525M-16 | 25.0 | 25.0 | 25.0 | 150.00 | 25.0 | 32.00 | TNMG 1604 |
| DTG NR 2525M-22 | 25.0 | 25.0 | 25.0 | 150.00 | 32.0 | 32.00 | TNMG 2204 |

Пластины см. стр.: TNGA-J(CBN) (233) • TNGG-M3N (210) • TNMG-F3S (169) • TNMG-FFG-CERMET (169) • TNMG-F3P (167) • TNMG-M3P (167) • TNMG-F3M (168) • TNMG-M3M (168) • TNMG-TF (170) • TNMG-GN (171) • TNMM-NR (172) • TNMG/TNGG-PP (171) • TNMG-VL (170) • TNMG-PF (170) • TNMG-SF (169) • TNMG-NF (171) • TNMA (172) • TNGA-Ceramic (219) • TNGA-M3 (CBN) (234) • TNGA-MC/M6 (CBN) (233) • TNMA (CBN) (233)

Запасные части

| Обозначение | | | | | | | | |
|-------------------|---------|-----------|--------|------------------|--------|-------|--------|--------|
| DTG NR/L 2020K-16 | RTT 322 | SR 35080I | LCGR-3 | | SR RC3 | KSP 3 | HW 2.5 | |
| DTG NR/L 2525M-16 | RTT 322 | SR 35080I | LCGR-3 | | SR RC3 | KSP 3 | HW 2.5 | |
| DTG NR 2525M-22 | RTT 443 | SR 14-506 | LCGR-4 | SR 10400270-25.5 | | | | T-15/5 |

ISOTURN CAMFIX

C#-DTG NR/L

Державки с верхним прихватом (R-clamp) для негативных трехгранных пластин, угол в плане 91°, хвостовик CAMFIX

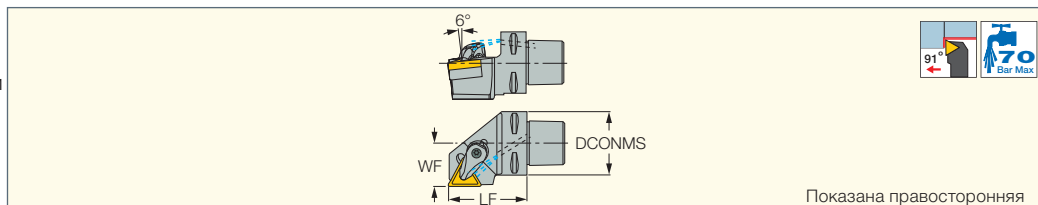

| Обозначение | DCONMS | WF | LF | Пластина | CP ⁽¹⁾ | CDI ⁽²⁾ | | | | | | |
|----------------------|--------|-------|-------|----------|-------------------|--------------------|---------|------------------|--------|------------------|--------|--------|
| C6 DTG NR/L-45065-22 | 63.00 | 45.00 | 65.00 | TN.. 22 | 70 | 1 | RTT 443 | SR 14-506 M4X0.7 | LCGR-4 | SR 10400270-25.5 | T-15/5 | EZ 104 |

⁽¹⁾ Давление СОЖ (бар)

⁽²⁾ 1 - с пазом для датчика, 0 - без паза для датчика

Пластины см. стр.: TNMG-F3S (169) • TNMG-F3P (167) • TNMG-M3P (167) • TNMG-F3M (168) • TNMG-M3M (168) • TNMG-TF (170) • TNMG-GN (171) • TNMM-NR (172) • TNMG/TNGG-PP (171) • TNMA (172) • TNGA-Ceramic (219)

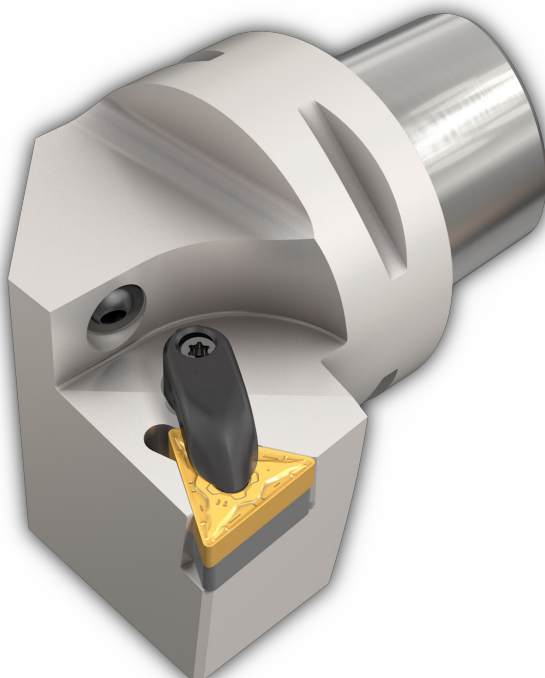

PLBOR/L

Державки с рычажным креплением для тангенциально закрепляемых пластин LOMX (для тяжело нагруженной обработки)

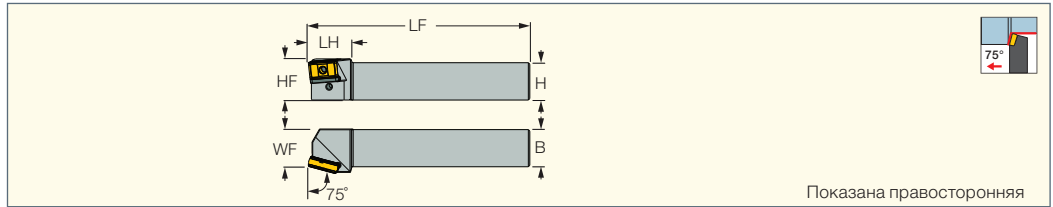

Показана правосторонняя

| Обозначение | H | HF | B | LF | LH | WF | Пластина |
|------------------|------|------|------|--------|------|-------|-----------|
| PLBOR/L 5050T-40 | 50.0 | 50.0 | 50.0 | 300.00 | 60.0 | 50.00 | LOMX 4022 |
| PLBOR/L 6060V-40 | 60.0 | 60.0 | 60.0 | 400.00 | 60.0 | 60.00 | LOMX 4022 |

Пластины см. стр.: LOMX-H6P (180)

Тангенциальные пластины LOMX 40224-H6P для тяжелых токарных операций.

Эти тангенциально закрепляемые пластины с 4 режущими кромками изготовлены из прочного сплава IC8250. Они могут работать с глубиной резания до 35 мм и подачи до 2 мм/об. Пластина жестко закрепляется в посадочном гнезде с защитной подкладной пластиной.

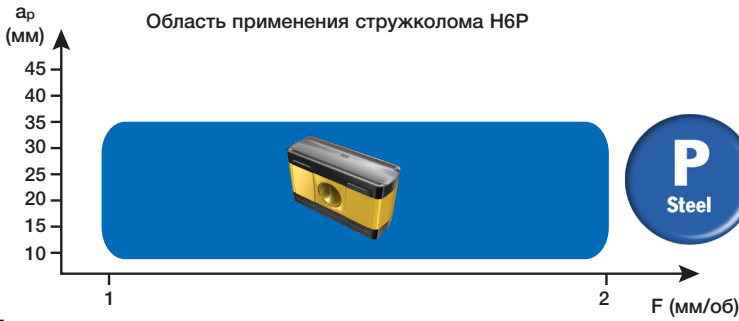
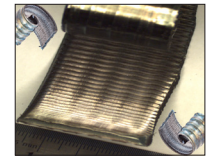

Двухсторонняя пластина с 4 режущими кромками

Тангенциально закрепляемая пластина

Установочные поверхности

Защитная подкладная пластина

Рычажное крепление с доступом с обеих сторон державки

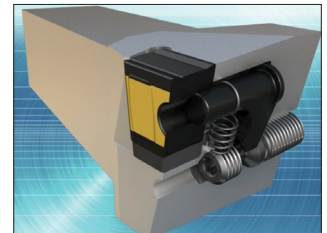
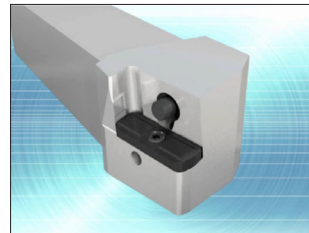
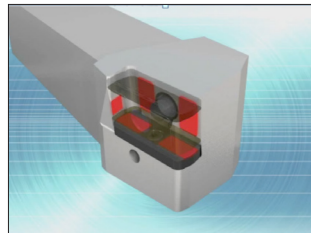
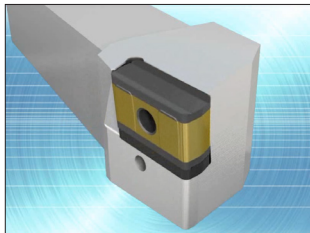

Запасные части

| Обозначение | | | | | | | |
|-------------|--------|-------------|------|-------------|-------------|--------|--------|
| PLBOR/L | TLN 40 | SR 10402265 | LR 8 | SR 10643960 | SP D7.5XL23 | T-20/5 | HW 6.0 |





PLANR/L-TANG

Державки с рычажным прижимом для тангенциально закрепляемых пластин LNMX...

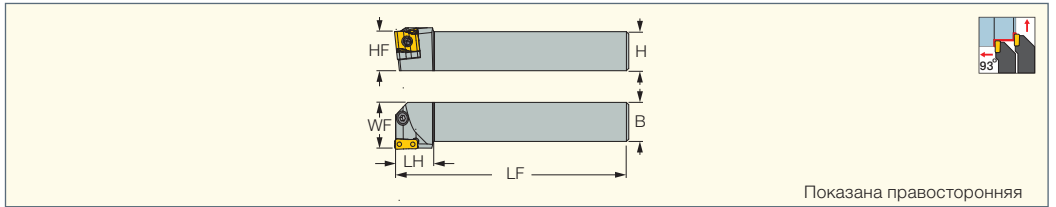

Показана правосторонняя

| Обозначение | H | HF | B | LF | LH | WF | Пластина |
|-----------------------|------|------|------|--------|------|-------|----------------|
| PLANR/L 2525M-15 TANG | 25.0 | 25.0 | 25.0 | 150.00 | 25.0 | 30.00 | LNMX 1506..R/L |
| PLANR/L 3232P-15 TANG | 32.0 | 32.0 | 32.0 | 170.00 | 32.0 | 37.00 | LNMX 1506..R/L |
| PLANR/L 3232P-22 TANG | 32.0 | 32.0 | 32.0 | 170.00 | 32.0 | 37.00 | LNMX 2210..R/L |
| PLANR/L 4040R-22 TANG | 40.0 | 40.0 | 40.0 | 200.00 | 40.0 | 47.00 | LNMX 2210..R/L |

Пластины см. стр.: LNMX-HM (181) • LNMX-HT (180) • LNMX-WG (181)



Запасные части

| Обозначение | | | | | | |
|-----------------------|--------------|-------------|-------|--------|----------|--------|
| PLANR/L 2525M-15 TANG | TLN 15R/L-HT | SR RS4 | T-6/5 | LR T15 | SR TL-15 | HW 3.5 |
| PLANR/L 3232P-15 TANG | TLN 15R/L-HT | SR RS4 | T-6/5 | LR T15 | SR TL-15 | HW 3.5 |
| PLANR/L 3232P-22 TANG | TLN 22R/L-HT | SR 10500401 | T-7/5 | LR T22 | SR TL22 | HW 5.0 |
| PLANR/L 4040R-22 TANG | TLN 22R/L-HT | SR 10500401 | T-7/5 | LR T22 | SR TL22 | HW 5.0 |

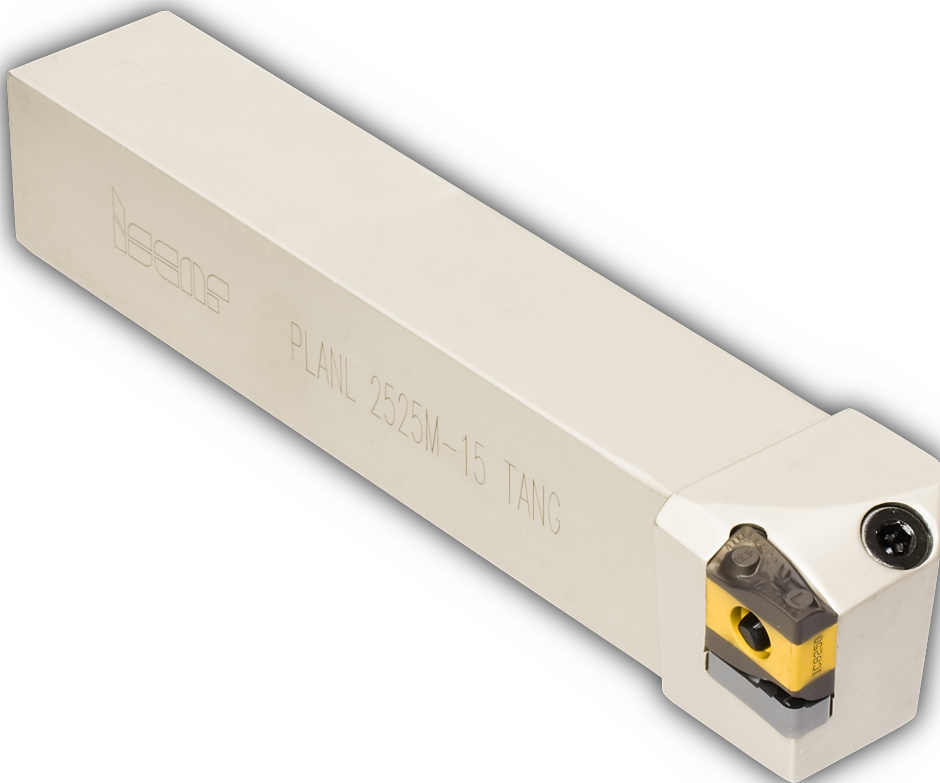

SLANR/L-TANG

Державки с винтовым креплением для тангенциально закрепляемых пластин LNMX...

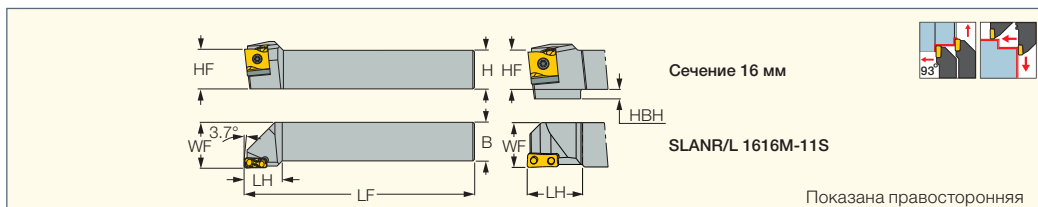

| Обозначение | H | HF | B | LF | LH | WF | Пластина | HBH |
|------------------------|------|------|------|--------|------|-------|-------------|-----|
| SLANR/L 1616H-11 TANG | 16.0 | 16.0 | 16.0 | 100.00 | 20.0 | 20.00 | LNMX 1104.. | 4.0 |
| SLANR/L 1616M-11S TANG | 16.0 | 16.0 | 16.0 | 150.00 | 20.0 | 16.20 | LNMX 1104.. | 4.0 |
| SLANR/L 2020K-11 TANG | 20.0 | 20.0 | 20.0 | 125.00 | 20.0 | 25.00 | LNMX 1104.. | 4.0 |
| SLANR/L 2525M-11 TANG | 25.0 | 25.0 | 25.0 | 150.00 | 25.0 | 30.00 | LNMX 1104.. | 4.0 |
| SLANR/L 2020K-15 TANG | 20.0 | 20.0 | 20.0 | 125.00 | 25.0 | 25.00 | LNMX 1506.. | 4.0 |
| SLANR/L 2525M-15 TANG | 25.0 | 25.0 | 25.0 | 150.00 | 25.0 | 30.00 | LNMX 1506.. | 4.0 |
| SLANR/L 3232P-15 TANG | 32.0 | 32.0 | 32.0 | 170.00 | 35.0 | 37.00 | LNMX 1506.. | 4.0 |
| SLANR/L 4040R-15 TANG | 40.0 | 40.0 | 40.0 | 200.00 | 35.0 | 45.00 | LNMX 1506.. | 4.0 |
| SLANR/L 3232P-22 TANG | 32.0 | 32.0 | 32.0 | 170.00 | 35.0 | 38.00 | LNMX 2210.. | 4.0 |
| SLANR/L 4040R-22 TANG | 40.0 | 40.0 | 40.0 | 200.00 | 40.0 | 47.00 | LNMX 2210.. | 4.0 |

• a_p max для подрезки торца: LNMX 11-2.8 мм, LNMX 15-3.8 мм, LNMX 22-5.8 мм
Пластины см. стр.: LNMX-HM (181) • LNMX-HT (180) • LNMX-WG (181)

Уникальной особенностью системы **HELITURN** является двухсторонняя пластина с 4 режущими кромками для быстрого съема металла (FMR).

HELITURN – тангенциально закрепляемая пластина со спиральной режущей кромкой для обработки с большой глубиной резания и высокой подачей.

Пластины LNMX...-HT **HELITURN** закрепляются в державке SLANR винтом и устанавливаются на подкладную пластину TLN ...-HT. Поверхности подкладных пластин шлифуются для лучшего контакта режущей пластины с державкой.

Передняя поверхность пластины находится на одном уровне с плоскостью державки для беспрепятственного схода стружки без контакта с зажимным механизмом или корпусом державки.

4 спиральных режущих кромки обеспечивают положительный

передний угол для мягкого врезания в заготовку.

Низкие силы резания и нагрузки способствуют увеличению срока службы инструмента и повышению стабильности обработки с большой глубиной резания и подачей.

Стружколом деформирует и ломает стружку на закругленные сегменты, которые легко удаляются из зоны резания.

Фронтальный задний угол 3.7° и боковой задний угол 6° позволяют производить обработку уступа 90°.

Глубина резания до 8 мм при продольном и до 3.2 мм при торцевом точении с подачей 1.2 мм/об легко достигаются при использовании серии **HELITURN**.

Позитивная геометрия сокращает потребление энергии на 10-15% по сравнению с обычными пластинами.

Применение инструмента **HELITURN** гарантирует снижение затрат и повышение производительности токарной обработки.

Запасные части

| Обозначение | | | | | | | |
|----------------------|--------------|-------------|-------|----------------|------------|----------|--------|
| SLANL 1616H-11 TANG | TLN 11R/L-HT | SR RS4 | T-6/5 | SR 34-550-C | BLD T10/S7 | | SW6-SD |
| SLANL 1616M-11S TANG | TLN 11R/L-HT | SR RS4 | T-6/5 | SR 34-550-C | BLD T10/S7 | | SW6-SD |
| SLANR 1616H-11 TANG | TLN 11R/L-HT | SR RS4 | T-6/5 | SR 34-550-C | BLD T10/S7 | | SW6-SD |
| SLANR 1616M-11S TANG | TLN 11R/L-HT | SR RS4 | T-6/5 | SR 34-550-C | BLD T10/S7 | | SW6-SD |
| SLANL 2020K-11 TANG | TLN 11R/L-HT | SR RS4 | T-6/5 | SR 34-550-C | BLD T10/S7 | | SW6-SD |
| SLANR 2020K-11 TANG | TLN 11R/L-HT | SR RS4 | T-6/5 | SR 34-550-C | BLD T10/S7 | | SW6-SD |
| SLANL 2525M-11 TANG | TLN 11R/L-HT | SR RS4 | T-6/5 | SR 34-550-C | BLD T10/S7 | | SW6-SD |
| SLANR 2525M-11 TANG | TLN 11R/L-HT | SR RS4 | T-6/5 | SR 34-550-C | BLD T10/S7 | | SW6-SD |
| SLANL 2020K-15 TANG | TLN 15R/L-HT | SR RS4 | T-6/5 | SR 34-535-SN | BLD T15/S7 | SW6-T-SH | |
| SLANR 2020K-15 TANG | TLN 15R/L-HT | SR RS4 | T-6/5 | SR 34-535-SN | BLD T15/S7 | SW6-T-SH | |
| SLANL 2525M-15 TANG | TLN 15R/L-HT | SR RS4 | T-6/5 | SR 34-535-SN | BLD T15/S7 | SW6-T-SH | |
| SLANR 2525M-15 TANG | TLN 15R/L-HT | SR RS4 | T-6/5 | SR 34-535-SN | BLD T15/S7 | SW6-T-SH | |
| SLANL 3232P-15 TANG | TLN 15R/L-HT | SR RS4 | T-6/5 | SR 34-535-SN | BLD T15/S7 | SW6-T-SH | |
| SLANR 3232P-15 TANG | TLN 15R/L-HT | SR RS4 | T-6/5 | SR 34-535-SN | BLD T15/S7 | SW6-T-SH | |
| SLANL 4040R-15 TANG | TLN 15R/L-HT | SR RS4 | T-6/5 | SR 34-535-SN | BLD T15/S7 | SW6-T-SH | |
| SLANR 4040R-15 TANG | TLN 15R/L-HT | SR RS4 | T-6/5 | SR 34-535-SN | BLD T15/S7 | SW6-T-SH | |
| SLANL 3232P-22 TANG | TLN 22R/L-HT | SR 10500401 | T-7/5 | SR 14-591/L-SN | BLD T20/S7 | SW6-T-SH | |
| SLANR 3232P-22 TANG | TLN 22R/L-HT | SR 10500401 | T-7/5 | SR 14-591/L-SN | BLD T20/S7 | SW6-T-SH | |
| SLANL 4040R-22 TANG | TLN 22R/L-HT | SR 10500401 | T-7/5 | SR 14-591/L-SN | BLD T20/S7 | SW6-T-SH | |
| SLANR 4040R-22 TANG | TLN 22R/L-HT | SR 10500401 | T-7/5 | SR 14-591/L-SN | BLD T20/S7 | SW6-T-SH | |





SLANR/L-15-TANG-JHP

Державки с винтовым креплением для тангенциально закрепляемых пластин LNMX, с каналами подвода охлаждающей жидкости под высоким давлением

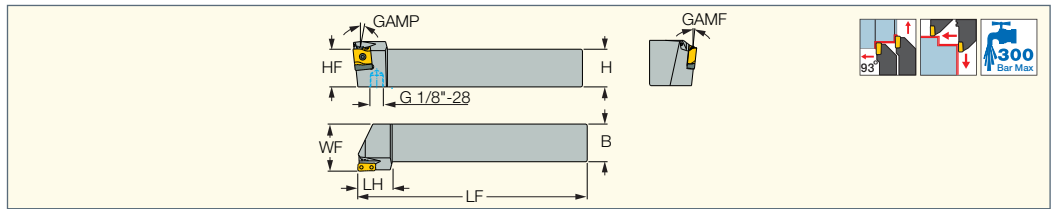

| Обозначение | H | HF | B | LF | LH | WF | GAMP | GAMF | Пластина |
|---------------------------|------|------|------|--------|------|-------|------|------|-----------|
| SLANR/L 3232P-15 TANG-JHP | 32.0 | 32.0 | 32.0 | 170.00 | 30.0 | 40.00 | -6.0 | -6.0 | LNMX 1506 |

• a_p max для подрезки торца: • Руководство по эксплуатации см. стр. 78-84
Пластины см. стр.: LNMX-HM (181) • LNMX-HT (180) • LNMX-WG (181)

Державки для пластин LNMX 1506...

оснащены каналами для подвода охлаждающей жидкости

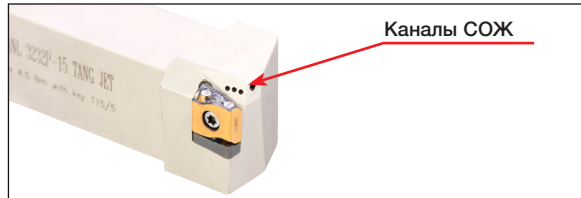

Запасные части

| Обозначение | | | | | | |
|---------------------------|--------------|--------|--------------|------------|----------|-------|
| SLANR/L 3232P-15 TANG-JHP | TLN 15R/L-HT | SR RS4 | SR 34-535-SN | BLD T15/S7 | SW6-T-SH | T-6/5 |



C#-SLANR/L-TANG

Державки с хвостовиком CAMFIX для тангенциально закрепляемых высокопроизводительных пластин LNMX-HT

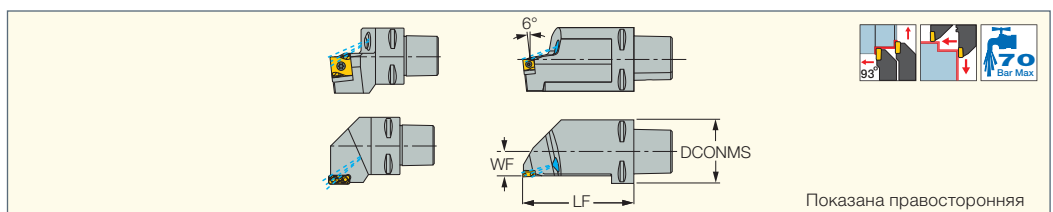

| Обозначение | DCONMS | LF | WF | Пластина | CP ⁽²⁾ | CDI ⁽³⁾ |
|---------------------------------------|--------|--------|-------|-------------|-------------------|--------------------|
| C4 SLANR-27050-11 TANG | 40.00 | 50.00 | 27.00 | LNMX 1104.. | 70 | 1 |
| C6 SLANR 25110-11 TANG ⁽¹⁾ | 63.00 | 110.00 | 25.00 | LNMX 1104.. | 70 | 1 |
| C4 SLANR/L-27050-15 TANG | 40.00 | 50.00 | 27.00 | LNMX 1506.. | 70 | 1 |
| C5 SLANR/L-35060-15 TANG | 50.00 | 60.00 | 35.00 | LNMX 1506.. | 70 | 1 |
| C6 SLANR 25110-15 TANG ⁽¹⁾ | 63.00 | 110.00 | 25.00 | LNMX 1506.. | 70 | 1 |
| C6 SLANR/L-45065-15 TANG | 63.00 | 65.00 | 45.00 | LNMX 1506.. | 70 | 1 |
| C6 SLANR/L-45065-22 TANG | 63.00 | 65.00 | 45.00 | LNMX 2210.. | 70 | 1 |

• a_p max для подрезки торца: LNMX 11-2.8 мм, LNMX 15-3.8 мм
⁽¹⁾ Для токарных многоцелевых станков
⁽²⁾ Давление СОЖ (Бар)
⁽³⁾ 1 - с пазом для датчика, 0 - без паза для датчика
Пластины см. стр.: LNMX-HM (181) • LNMX-HT (180) • LNMX-WG (181)

Запасные части

| Обозначение | | | | | | | |
|--------------------------|--------------|-------------|-------|----------------|------------|----------|--------|
| C4 SLANR-27050-11 TANG | TLN 11R-HT | SR RS4 | T-6/5 | SR 34-550-C | BLD T10/S7 | SW6-SD | EZ 83 |
| C6 SLANR 25110-11 TANG | TLN 11R-HT | SR RS4 | T-6/5 | SR 34-550-C | BLD T10/S7 | SW6-SD | EZ 146 |
| C4 SLANR-L-27050-15 TANG | TLN 15R/L-HT | SR RS4 | T-6/5 | SR 34-535-SN | BLD T15/S7 | SW6-T-SH | EZ 104 |
| C4 SLANR-27050-15 TANG | TLN 15R/L-HT | SR RS4 | T-6/5 | SR 34-535-SN | BLD T15/S7 | SW6-T-SH | EZ 104 |
| C5 SLANL-35060-15 TANG | TLN 15R/L-HT | SR RS4 | T-6/5 | SR 34-535-SN | BLD T15/S7 | SW6-T-SH | EZ 104 |
| C5 SLANR-35060-15 TANG | TLN 15R/L-HT | SR RS4 | T-6/5 | SR 34-535-SN | BLD T15/S7 | SW6-T-SH | EZ 104 |
| C6 SLANR 25110-15 TANG | TLN 15R/L-HT | SR RS4 | T-6/5 | SR 34-535-SN | BLD T15/S7 | SW6-T-SH | EZ 146 |
| C6 SLANL-45065-15 TANG | TLN 15R/L-HT | SR RS4 | T-6/5 | SR 34-535-SN | BLD T15/S7 | SW6-T-SH | EZ 104 |
| C6 SLANR-45065-15 TANG | TLN 15R/L-HT | SR RS4 | T-6/5 | SR 34-535-SN | BLD T15/S7 | SW6-T-SH | EZ 104 |
| C6 SLANL-45065-22 TANG | TLN 22R/L-HT | SR 10500401 | T-7/5 | SR 14-591/L-SN | BLD T20/S7 | SW6-T-SH | EZ 104 |
| C6 SLANR-45065-22 TANG | TLN 22R/L-HT | SR 10500401 | T-7/5 | SR 14-591/L-SN | BLD T20/S7 | SW6-T-SH | EZ 104 |

SLFNR/L-TANG

Державки для тангенциально закрепляемых пластин LNMX

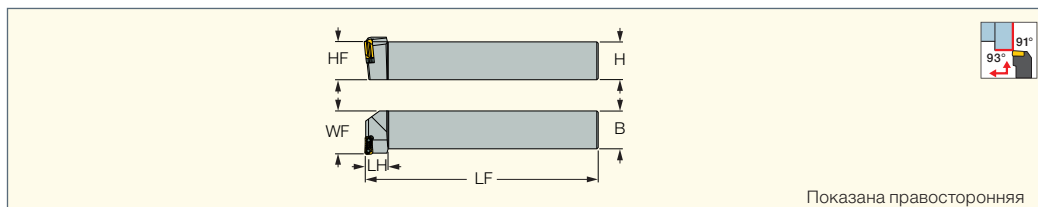

Показана правосторонняя

| Обозначение | H | HF | B | LF | LH | WF | Пластина ⁽¹⁾ |
|-----------------------|------|------|------|--------|------|-------|-------------------------|
| SLFNR/L 2525M-15 TANG | 25.0 | 25.0 | 25.0 | 150.00 | 20.0 | 30.00 | LNMX 1506..L/R |
| SLFNR/L 3232P-15 TANG | 32.0 | 32.0 | 32.0 | 170.00 | 20.0 | 37.00 | LNMX 1506..L/R |

• а_р max для продольного точения 5.8 мм

⁽¹⁾ Правая пластина для левосторонней державки, левая пластина для правосторонней державки

Пластины см. стр.: LNMX-HM (181) • LNMX-HT (180) • LNMX-WG (181)

Запасные части

| Обозначение | | | | | | |
|--------------|--------------|--------|-------|--------------|------------|----------|
| SLFNR/L-TANG | TLN 15R/L-HT | SR RS4 | T-6/5 | SR 34-535-SN | BLD T15/S7 | SW6-T-SH |

SLBNR/L-TANG

Державки для наружной обработки, угол в плане 75°, для тангенциально закрепляемых пластин

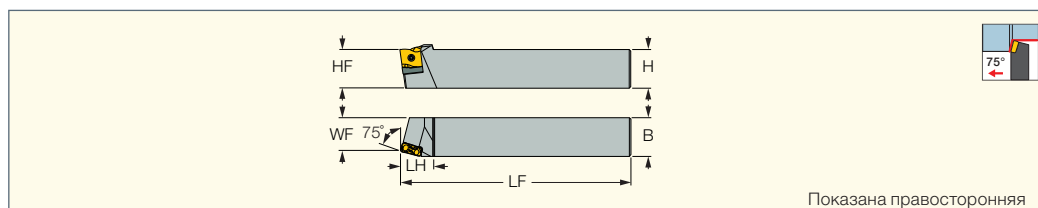

Показана правосторонняя

| Обозначение | H | HF | B | LF | LH | WF | Пластина |
|-----------------------|------|------|------|--------|------|-------|----------------|
| SLBNR/L 4040R-22 TANG | 40.0 | 40.0 | 40.0 | 200.00 | 35.0 | 35.00 | LNMX 2210..R/L |

Пластины см. стр.: LNMX-HT (180)

Запасные части

| Обозначение | | | | | | |
|--------------|--------------|-------------|-------|----------------|------------|----------|
| SLBNR/L-TANG | TLN 22R/L-HT | SR 10500401 | T-7/5 | SR 14-591/L-SN | BLD T20/S7 | SW6-T-SH |

PRWR/L

Державки с картриджами для обработки железнодорожных колесных пар на колесотокарных станках (Model 106)

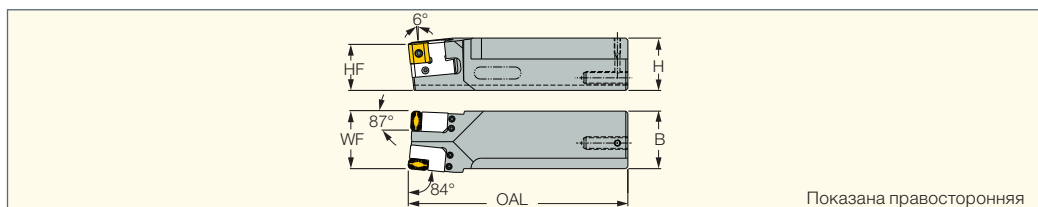

Показана правосторонняя

| Обозначение | H | HF | B | OAL | WF | | |
|--------------|------|------|------|--------|-------|------------|--------|
| PRWR/L 50-55 | 50.0 | 44.0 | 55.0 | 210.00 | 55.00 | SR M6X1X16 | HW 3.0 |

• Картриджи заказываются отдельно

Державки см. стр.: PRWR/L 175-CA (50) • PRWR/L 177-CA (50)

ISOTURN

PRWR/L 175-CA

Картриджи для державок PRWR/L 50-55 для обработки колесных пар

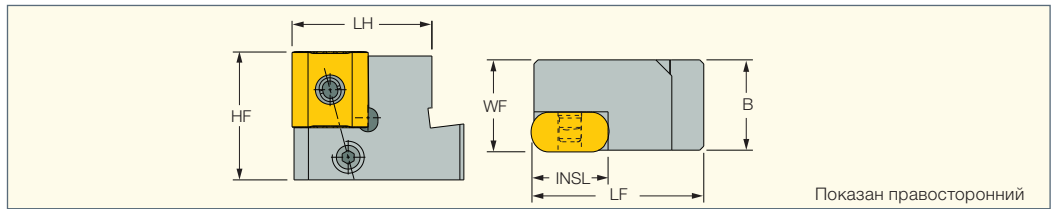

| Обозначение | HF | B | LF | LH | WF | INSL | Пластина | | | |
|-------------------------|------|------|-------|------|-------|-------|-------------|----------|------|--------|
| PRWR/L 175-CA-19 | 32.0 | 22.6 | 43.00 | 35.0 | 23.00 | 19.00 | LNMX 191940 | SR LCS 5 | LR 5 | HW 3.0 |
| PRWR/L 175-CA-30 | 32.0 | 22.6 | 43.00 | 35.0 | 23.00 | 30.00 | LNMX 301940 | SR LCS 5 | LR 5 | HW 3.0 |

Пластины см. стр.: LNMX 19/30 (182)

ISOTURN

PRWR/L 177-CA

Картриджи для державок PRWR/L 50-55 для обработки колесных пар

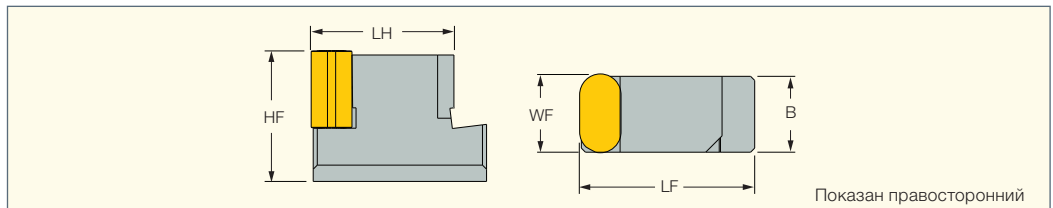

| Обозначение | HF | B | LF | LH | WF | Пластина | | | |
|-------------------------|------|------|-------|------|-------|-------------|----------|------|--------|
| PRWR/L 177-CA-19 | 32.0 | 18.6 | 43.00 | 35.0 | 19.10 | LNMX 191940 | SR LCS 5 | LR 5 | HW 3.0 |

Пластины см. стр.: LNMX 19/30 (182)

ISOTURN

PQLNR/L

Державки с рычажным креплением для четырехгранных негативных пластин 80°

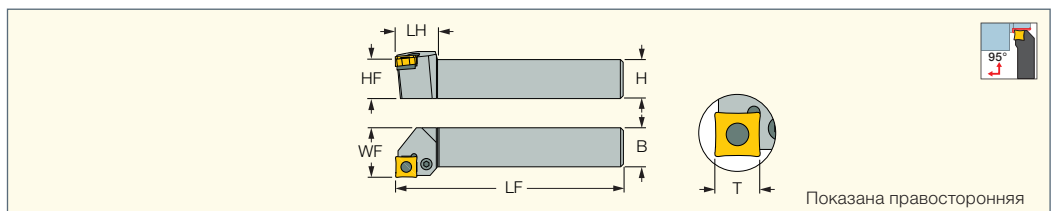

| Обозначение | H | HF | B | LF | LH | WF | T ⁽¹⁾ | Пластина |
|-------------------------|------|------|------|--------|------|-------|------------------|------------|
| PQLNR/L 1616H-09 | 16.0 | 16.0 | 16.0 | 100.00 | 21.0 | 20.00 | 8 | QNMGM 0904 |
| PQLNR/L 2020K-09 | 20.0 | 20.0 | 20.0 | 125.00 | 26.6 | 25.00 | 8 | QNMGM 0904 |
| PQLNR/L 2525M-09 | 25.0 | 25.0 | 25.0 | 150.00 | 26.6 | 32.00 | 8 | QNMGM 0904 |
| PQLNR/L 2020K-12 | 20.0 | 20.0 | 20.0 | 125.00 | 26.6 | 25.00 | 10 | QNMGM 1204 |
| PQLNR/L 2525M-12 | 25.0 | 25.0 | 25.0 | 150.00 | 26.6 | 32.00 | 10 | QNMGM 1204 |

(1) T для r 0.8

Пластины см. стр.: QNMGM-GN (183) • QNMGM-NF (182) • QNMGM-PP (182) • QNMGM-TF (182)



Высота уступа T для углов свыше 92° без ограничений в обоих направлениях.

Запасные части

| Обозначение | | | | | | |
|-------------------------|---------|------|--------|------|-------------|--------|
| PQLNR/L 1616H-09 | TXC 322 | SP 3 | PN 3-4 | LR 3 | SR 117-2014 | HW 2.5 |
| PQLNR/L 2020K-09 | TXC 322 | SP 3 | PN 3-4 | LR 3 | SR 117-2014 | HW 2.5 |
| PQLNR/L 2525M-09 | TXC 322 | SP 3 | PN 3-4 | LR 3 | SR 117-2014 | HW 2.5 |
| PQLNR/L 2020K-12 | TSN 423 | SP 4 | PN 3-4 | LR 4 | SR 117-2010 | HW 3.0 |
| PQLNR/L 2525M-12 | TSN 423 | SP 4 | PN 3-4 | LR 4 | SR 117-2010 | HW 3.0 |

ISOTURN

PQFNR/L

Державки с рычажным креплением для подрезки торца, для негативных четырехгранных пластин 80°

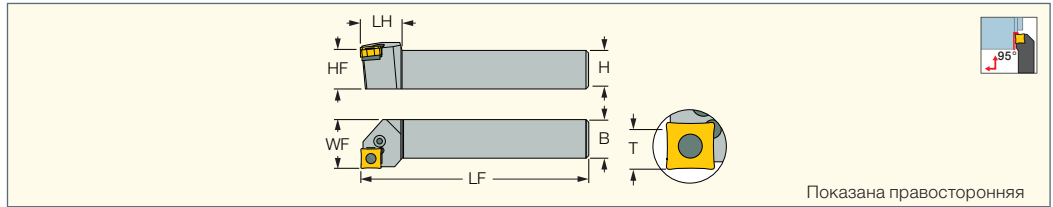

Показана правосторонняя

| Обозначение | H | HF | B | LF | LH | WF | T ⁽¹⁾ | Пластина |
|------------------|------|------|------|--------|------|-------|------------------|-----------|
| PQFNR/L 2020K-09 | 20.0 | 20.0 | 20.0 | 125.00 | 26.0 | 25.00 | 8 | QNMG 0904 |
| PQFNR/L 2020K-12 | 20.0 | 20.0 | 20.0 | 125.00 | 26.0 | 25.00 | 10 | QNMG 1204 |
| PQFNR/L 2525M-12 | 25.0 | 25.0 | 25.0 | 150.00 | 26.0 | 25.00 | 10 | QNMG 1204 |

⁽¹⁾ T для r 0.8

Пластины см. стр.: QNMG-GN (183) • QNMG-NF (182) • QNMG-PP (182) • QNMG-TF (182)

Запасные части

| Обозначение | | | | | | |
|------------------|---------|------|--------|------|-------------|--------|
| PQFNR/L 2020K-09 | TXC 322 | SP 3 | PN 3-4 | LR 3 | SR 117-2014 | HW 2.5 |
| PQFNR/L 2020K-12 | TSN 423 | SP 4 | PN 3-4 | LR 4 | SR 117-2010 | HW 3.0 |
| PQFNR/L 2525M-12 | TSN 423 | SP 4 | PN 3-4 | LR 4 | SR 117-2010 | HW 3.0 |

ISOTURN

PQSNR/L

Державки для наружной обработки с углом в плане 45°, для негативных четырехгранных пластин 80°

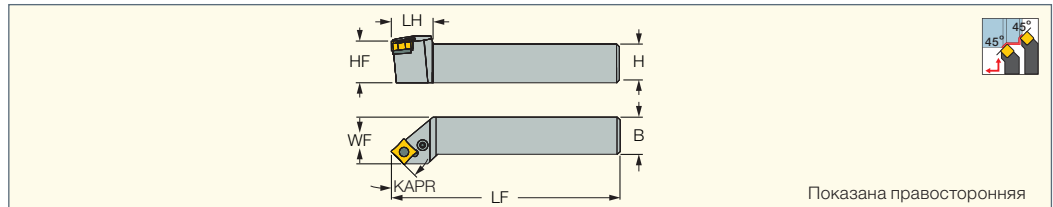

Показана правосторонняя

| Обозначение | H | HF | B | LF | LH | WF | Пластина | KAPR ⁽¹⁾ |
|------------------|------|------|------|--------|------|-------|-----------|---------------------|
| PQSNR/L 2525M-12 | 25.0 | 25.0 | 25.0 | 150.00 | 30.0 | 32.00 | QNMG 1204 | 45.0 |

⁽¹⁾ Угол режущей кромки инструмента

Пластины см. стр.: QNMG-GN (183) • QNMG-NF (182) • QNMG-PP (182) • QNMG-TF (182)

Запасные части

| Обозначение | | | | | | |
|-------------|---------|------|--------|------|-------------|--------|
| PQSNR/L | TSN 423 | SP 4 | PN 3-4 | LR 4 | SR 117-2010 | HW 3.0 |

ISOTURN

PSANR/L

Державки с рычажным креплением для негативных квадратных пластин, для зачистки сварных швов труб

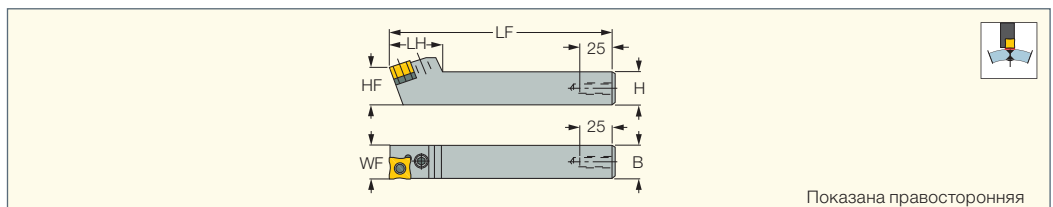

Показана правосторонняя

| Обозначение | H | B | HF | LF | LH | WF | Пластина |
|---------------------------------|------|------|------|--------|------|-------|-----------|
| PSANR/L 2525M-15 ⁽¹⁾ | 25.0 | 25.0 | 26.0 | 150.00 | 38.0 | 25.00 | SNMX 1507 |

⁽¹⁾ TXN 5-2 для пластин SNMX 150608R-.. по твердым материалам без стружколома.

Пластины см. стр.: SNMX 150608R-.. (215) • SNMX 150708R-.. (215)

Запасные части

| Обозначение | | | | | |
|------------------|---------|----------|-------------|-------|--------|
| PSANR/L 2525M-15 | TXN 532 | TXN 5-2* | SR 117-2020 | LR 5S | HW 3.0 |

* Заказывается отдельно



PCLXR/L-JHP

Державки с рычажным креплением для ромбических пластин CXMG 80°, система подвода охлаждающей жидкости под высоким давлением

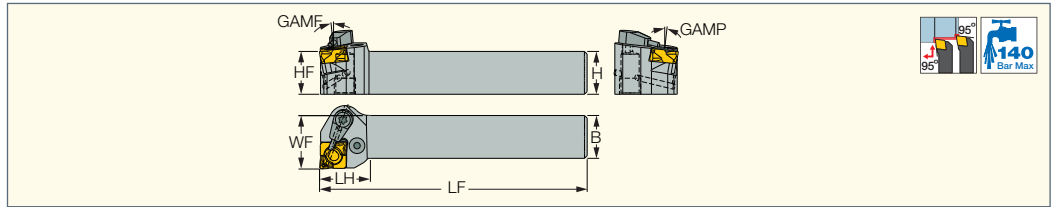

| Обозначение | B | H | HF | LF | LH | WF | GAMP | GAMF | Пластина |
|-----------------------|------|------|------|--------|------|-------|------|------|------------|
| PCLXR/L 1212F-09X-JHP | 12.0 | 12.0 | 12.0 | 80.00 | 20.0 | 16.00 | 6.0 | 6.0 | CXMG 09... |
| PCLXR/L 1616H-09X-JHP | 16.0 | 16.0 | 16.0 | 100.00 | 20.0 | 20.00 | 6.0 | 6.0 | CXMG 09... |
| PCLXR/L 2020K-12X-JHP | 20.0 | 20.0 | 20.0 | 125.00 | 25.0 | 25.00 | 6.0 | 6.0 | CXMG 12... |
| PCLXR/L 2525M-12X-JHP | 25.0 | 25.0 | 25.0 | 150.00 | 25.0 | 32.00 | 6.0 | 6.0 | CXMG 12... |

• Руководство по эксплуатации см. стр. 78-84
 Пластины см. стр.: CXMG-F3M (184) • CXMG-F3P (183) • CXMG-M3M (184) • CXMG-M3P (183)

Запасные части

| Обозначение | | | | | | | | |
|-----------------------|----------|-----------|-------------|--------|--------|--|-------|-------------------|
| PCLXR/L 1212F-09X-JHP | | LR 3X SET | SR M6X11.5V | | | | T-8/5 | S-CU-JHP-A SET |
| PCLXR/L 1616H-09X-JHP | | LR 3X SET | SR M6X11.5V | | | | T-8/5 | S-CU-JHP-A SET |
| PCLXR/L 2020K-12X-JHP | TCNX 423 | LR 4X | SR LCS 5 | HW 3.0 | PN 3-4 | | SP 4 | CH-1.9D-JHP-A SET |
| PCLXR/L 2525M-12X-JHP | TCNX 423 | LR 4X | SR LCS 5 | HW 3.0 | PN 3-4 | | SP 4 | CH-1.9D-JHP-A SET |



PCLXR/L

Державки с рычажным креплением для ромбических пластин CXMG 80°

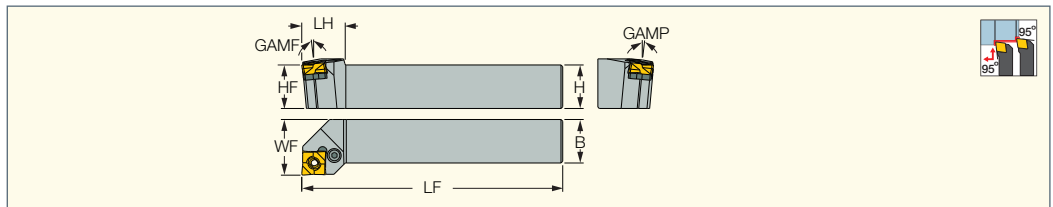

| Обозначение | B | H | HF | LF | LH | WF | GAMP | GAMF | Пластина |
|-------------------|------|------|------|--------|------|-------|------|------|------------|
| PCLXR/L 1212F-09X | 12.0 | 12.0 | 12.0 | 80.00 | 19.0 | 16.00 | 6.0 | 6.0 | CXMG 09... |
| PCLXR/L 1616H-09X | 16.0 | 16.0 | 16.0 | 100.00 | 19.0 | 20.00 | 6.0 | 6.0 | CXMG 09... |
| PCLXR/L 2020K-12X | 20.0 | 20.0 | 20.0 | 125.00 | 25.0 | 25.00 | 6.0 | 6.0 | CXMG 12... |
| PCLXR/L 2525M-12X | 25.0 | 25.0 | 25.0 | 150.00 | 25.0 | 32.00 | 6.0 | 6.0 | CXMG 12... |

Пластины см. стр.: CXMG-F3M (184) • CXMG-F3P (183) • CXMG-M3M (184) • CXMG-M3P (183)

Запасные части

| Обозначение | | | | | | | | |
|-------------------|----------|-----------|-------------|--------|--------|--|-------|--|
| PCLXR/L 1212F-09X | | LR 3X SET | SR M6X11.5V | | | | T-8/5 | |
| PCLXR/L 1616H-09X | | LR 3X SET | SR M6X11.5V | | | | T-8/5 | |
| PCLXR/L 2020K-12X | TCNX 423 | LR 4X | SR LCS 5 | HW 3.0 | PN 3-4 | | SP 4 | |
| PCLXR/L 2525M-12X | TCNX 423 | LR 4X | SR LCS 5 | HW 3.0 | PN 3-4 | | SP 4 | |



PCLXR/L-S

Державки с рычажным креплением для ромбических пластин CXMG 80°, для автоматов продольного точения

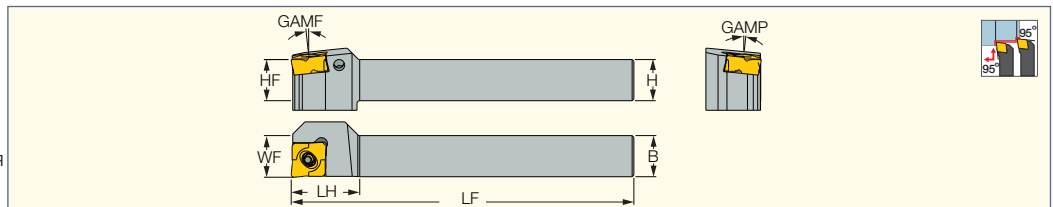

| Обозначение | B | H | HF | LF | LH | WF | GAMP | GAMF | MIID ⁽¹⁾ |
|--------------------|------|------|------|--------|------|-------|------|------|---------------------|
| PCLXR/L 1212H-09XS | 12.0 | 12.0 | 12.0 | 100.00 | 20.0 | 12.15 | 6.0 | 6.0 | CXMG 090402-F3P |
| PCLXL 1616K-09XS | 16.0 | 16.0 | 16.0 | 125.00 | 20.0 | 16.00 | 6.0 | 6.0 | CXMG 090402-F3P |
| PCLXR 1616K-09XS | 16.0 | 16.0 | 16.0 | 125.00 | 20.0 | 16.15 | 6.0 | 6.0 | CXMG 090402-F3P |

⁽¹⁾ Идентификация мастер-пластины
 Пластины см. стр.: CXMG-F3M (184) • CXMG-F3P (183) • CXMG-M3M (184) • CXMG-M3P (183)

Запасные части

| Обозначение | | | | | | |
|-------------|-----------|--------------|--------------|-------------|-------|-----------------------|
| PCLXR/L-S | LR 3X SET | SR-SW-M4X0.7 | PIN-SW LR-3X | SR M5X5 SPR | T-8/5 | Пружина-.55X2.9X6X6.8 |

PCLXR/L-S-JHP

Державки с рычажным креплением ромбических пластин CXMG 80°, система подвода охлаждающей жидкости JETCUT, для автоматов продольного точения

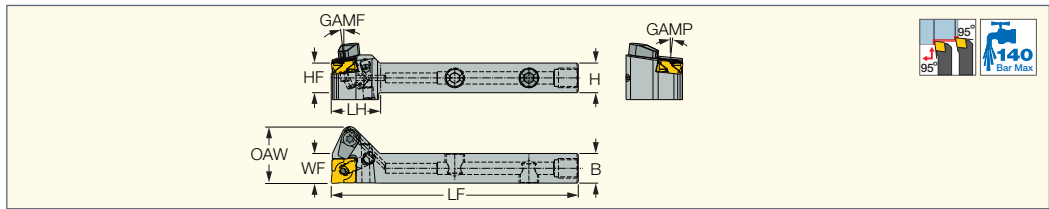

| Обозначение | B | H | HF | LF | LH | WF | OAW | GAMP | GAMF | MIID ⁽¹⁾ |
|------------------------|------|------|------|--------|------|-------|-------|------|------|---------------------|
| PCLXR/L 1212H-09XS-JHP | 12.0 | 12.0 | 12.0 | 100.00 | 20.0 | 12.15 | 23.00 | 6.0 | 6.0 | CXMG 090402-F3P |
| PCLXR/L 1616K-09XS-JHP | 16.0 | 16.0 | 16.0 | 125.00 | 20.0 | 16.15 | 23.00 | 6.0 | 6.0 | CXMG 090402-F3P |

• Руководство по эксплуатации см. стр. 78-84

⁽¹⁾ Идентификация мастер-пластины

Пластины см. стр.: CXMG-F3M (184) • CXMG-F3P (183) • CXMG-M3M (184) • CXMG-M3P (183)

Запасные части

| Обозначение | | | | | | | | | |
|---------------|-----------|--------------|--------------|-------------|------------------|-------|----------------------|-------------------|----------------------|
| PCLXR/L-S-JHP | LR 3X SET | SR-SW-M4X0.7 | PIN-SW LR-3X | SR M5X5 SPR | SR 5/16UNF TL360 | T-8/5 | Пружина-55X2.9X6X6.8 | CH-1.9D-JHP-A SET | SR M3X3 DIN913 TL360 |

PCLXR/L-JHP-MC

Державки с рычажным креплением для ромбических пластин CXMG 80°, система подвода охлаждающей жидкости под высоким давлением

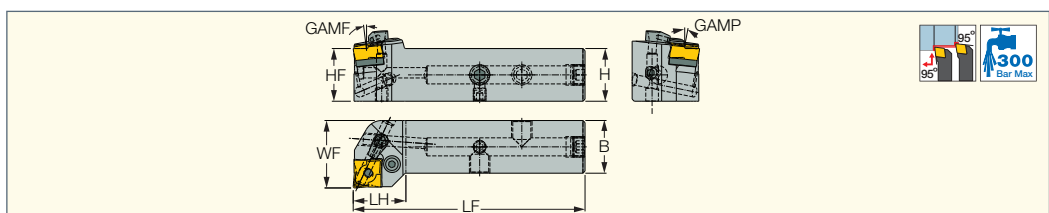

| Обозначение | B | H | HF | LF | LH | WF | GAMP | GAMF | Пластина | MIID ⁽¹⁾ |
|--------------------------|------|------|------|--------|------|-------|------|------|------------|---------------------|
| PCLXR/L 2020X-09X-JHP-MC | 20.0 | 20.0 | 20.0 | 90.00 | 20.0 | 25.00 | 6.0 | 6.0 | CXMG 09... | CXMG 09... |
| PCLXR/L 2525X-09X-JHP-MC | 25.0 | 25.0 | 25.0 | 105.00 | 20.0 | 32.00 | 6.0 | 6.0 | CXMG 09... | CXMG 09... |
| PCLXR/L 2020X-12X-JHP-MC | 20.0 | 20.0 | 20.0 | 95.00 | 25.0 | 25.00 | 6.0 | 6.0 | CXMG 12... | CXMG 12... |
| PCLXR/L 2525X-12X-JHP-MC | 25.0 | 25.0 | 25.0 | 110.00 | 25.0 | 32.00 | 6.0 | 6.0 | CXMG 12... | CXMG 12... |

• Руководство по эксплуатации см. стр. 78-84

⁽¹⁾ Идентификация мастер-пластины

Пластины см. стр.: CXMG-F3M (184) • CXMG-F3P (183) • CXMG-M3M (184) • CXMG-M3P (183)

Запасные части

| Обозначение | | | | | | | | | | |
|------------------------|----------|-------------------|----------------------|----------------------|----------------|-------------|--------|--------|----------|----------|
| PCLXL 2020X-09X-JHP-MC | TSN 323 | S-CU-JHP-A SET | SR M5X5 DIN913 TL360 | SR M6X6 DIN913 TL360 | PLG G1/8 TL360 | SR 117-2014 | PN 3-4 | SP 3 | HW 2.5/5 | |
| PCLXR 2020X-09X-JHP-MC | TSN 323 | S-CU-JHP-A SET | SR M5X5 DIN913 TL360 | SR M6X6 DIN913 TL360 | PLG G1/8 TL360 | SR 117-2014 | PN 3-4 | SP 3 | HW 2.5/5 | |
| PCLXL 2525X-09X-JHP-MC | TSN 323 | S-CU-JHP-A SET | SR M5X5 DIN913 TL360 | SR M6X6 DIN913 TL360 | PLG G1/8 TL360 | SR 117-2014 | LR 3XL | PN 3-4 | SP 3 | HW 2.5/5 |
| PCLXR 2525X-09X-JHP-MC | TSN 323 | S-CU-JHP-A SET | SR M5X5 DIN913 TL360 | SR M6X6 DIN913 TL360 | PLG G1/8 TL360 | SR 117-2014 | LR 3XL | PN 3-4 | SP 3 | HW 2.5/5 |
| PCLXL 2020X-12X-JHP-MC | TCNX 423 | CH-1.9D-JHP-A SET | SR M5X5 DIN913 TL360 | SR M6X6 DIN913 TL360 | PLG G1/8 TL360 | SR LCS 5 | LR 4X | PN 3-4 | SP 4 | HW 3.0 |
| PCLXR 2020X-12X-JHP-MC | TCNX 423 | CH-1.9D-JHP-A SET | SR M5X5 DIN913 TL360 | SR M6X6 DIN913 TL360 | PLG G1/8 TL360 | SR LCS 5 | LR 4X | PN 3-4 | SP 4 | HW 3.0 |
| PCLXL 2525X-12X-JHP-MC | TCNX 423 | CH-1.9D-JHP-A SET | SR M5X5 DIN913 TL360 | SR M6X6 DIN913 TL360 | PLG G1/8 TL360 | SR LCS 5 | LR 4X | PN 3-4 | SP 4 | HW 3.0 |
| PCLXR 2525X-12X-JHP-MC | TCNX 423 | CH-1.9D-JHP-A SET | SR M5X5 DIN913 TL360 | SR M6X6 DIN913 TL360 | PLG G1/8 TL360 | SR LCS 5 | LR 4X | PN 3-4 | SP 4 | HW 3.0 |

NQCH-PCLXR/L-S-JHP

Модульные головки с рычажным креплением позитивных двухсторонних ромбических пластин 80°, подвод охлаждения под высоким давлением, для автоматов продольного точения

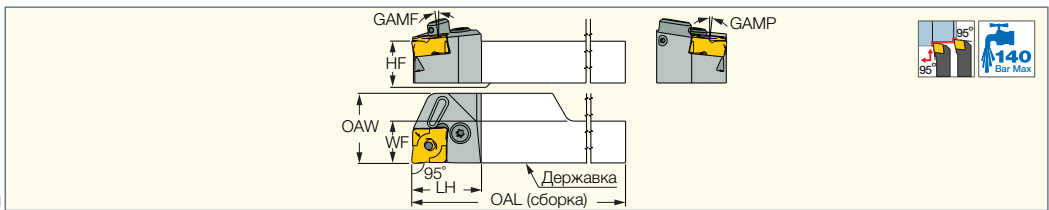

| Обозначение | WF | HF | LH | OAL | OAW | GAMP | GAMF | Пластина |
|------------------------|-------|------|------|--------|-------|------|------|-------------|
| NQCH12-PCLXR/L-09X-JHP | 12.15 | 12.0 | 20.0 | 120.00 | 20.15 | 6.0 | 6.0 | CXMG.. 0904 |
| NQCH16-PCLXR/L-09X-JHP | 16.15 | 16.0 | 20.0 | 120.00 | 20.15 | 6.0 | 6.0 | CXMG.. 0904 |

• Руководство по эксплуатации см. стр. 6-7, 78-84

Пластины см. стр.: CXMG-F3M (184) • CXMG-F3P (183) • CXMG-M3M (184) • CXMG-M3P (183)

Державки см. стр.: NQCH-JHP (61)

Запасные части

| Обозначение | | | |
|--------------------|-----------|-------------|-------|
| NQCH-PCLXR/L-S-JHP | LR 3X SET | SR M6X11.5V | T-8/5 |

CHAMTURN

SUXCR/L-CM

Державки с винтовым креплением для пластин с 4 видами геометрий и задним углом 7°

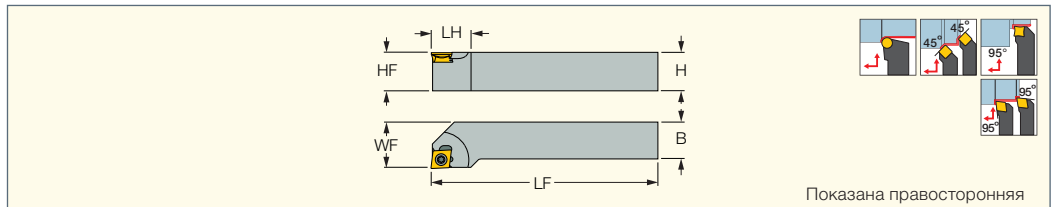

Показана правосторонняя

| Обозначение | H | HF | B | LF | LH | WF |
|---------------------|------|------|------|--------|------|-------|
| SUXCR/L 1616H-10 CM | 16.0 | 16.0 | 16.0 | 100.00 | 24.0 | 20.00 |
| SUXCR/L 2020K-10 CM | 20.0 | 20.0 | 20.0 | 125.00 | 25.0 | 25.00 |
| SUXCR/L 2525M-10 CM | 25.0 | 25.0 | 25.0 | 150.00 | 25.0 | 32.00 |

Пластины см. стр.: CC95MT-SM (208) • SC45MT-SM (209)

| Обозначение | H | HF | LF | LH | WF | Пластины |
|---------------------|------|------|--------|------|----|-----------------------------|
| SUXCR/L 1616H-10 CM | 16.0 | 16.0 | 100.00 | 24.0 | 20 | CC95MT... 21.2 SC45MT... |
| SUXCR/L 2020K-10 CM | 20.0 | 20.0 | 125.00 | 25.0 | 25 | CC95MT... 26.2 SC45MT... |
| SUXCR/L 2525M-10 CM | 25.0 | 25.0 | 150.00 | 25.0 | 32 | CC95MT... 33.2 SC45MT... |

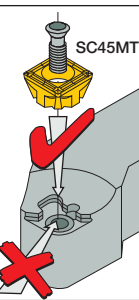

Многофункциональные державки для двух типов пластин

- Уникальное посадочное гнездо
 - Для наружной обработки
 - Охватывает большинство основных операций
 - Упрощает выбор инструмента
 - Закрепление винтом
 - Минимум запасных частей
- Направление закрепления для SC45MT...

Запасные части

| Обозначение | | |
|-------------|-------------|--------|
| SUXCR/L-CM | SR 14-544/S | T-15/5 |

ISOTURN

SCLCR/L

Державки с винтовым креплением для ромбических пластин 80° с задним углом 7°

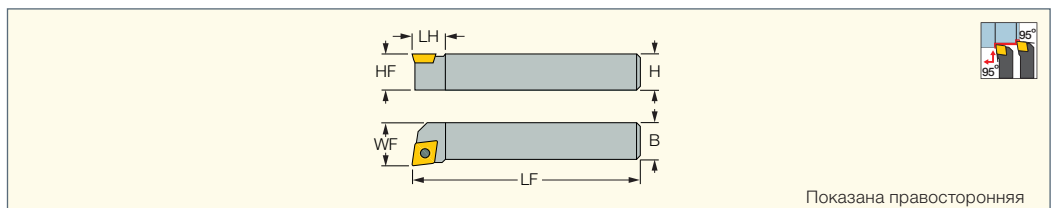

Показана правосторонняя

| Обозначение | H | HF | B | LF | LH | WF | Пластина | | | | | |
|------------------|------|------|------|--------|------|-------|-----------|-----------|--------|---------|---------|--------|
| SCLCR/L 0808F-06 | 8.0 | 8.0 | 8.0 | 80.00 | 10.0 | 10.00 | CC.. 0602 | SR 14-548 | T-7/5 | | | |
| SCLCR/L 1010F-06 | 10.0 | 10.0 | 10.0 | 80.00 | 10.0 | 12.00 | CC.. 0602 | SR 14-548 | T-7/5 | | | |
| SCLCR/L 1212F-09 | 12.0 | 12.0 | 12.0 | 80.00 | 14.0 | 16.00 | CC.. 09T3 | SR 16-236 | T-15/5 | | | |
| SCLCR/L 1616H-09 | 16.0 | 16.0 | 16.0 | 100.00 | 14.0 | 20.00 | CC.. 09T3 | SR 16-236 | T-15/5 | | | |
| SCLCR/L 2020K-12 | 20.0 | 20.0 | 20.0 | 125.00 | 18.0 | 25.00 | CC.. 1204 | SR 16-212 | T-20/5 | | | |
| SCLCR/L 2525M-12 | 25.0 | 25.0 | 25.0 | 150.00 | 20.0 | 32.00 | CC.. 1204 | SR 16-212 | T-20/5 | TCC 4-2 | SR TC-4 | HW 3.0 |

Пластины см. стр.: CCMT-CERMET (187) • CCMT-F3P (185) • CCMT-M3P (185) • CCMT-F3M (186) • CCMT-M3M (186) • CCMT-PF (188)

- CCMT/CCGT-SM (187) • CCET-WF (189) • CCMT-WG (189) • CCGT-AS (212) • CCGT-AF (212) • CCMT-14 (188) • CCMT/CCGT (188) • CCGW/CCMT (CBN) (227)
- CCGW/CCMW-2 (CBN) (228) • CCMT (PCD) (222)

ISOTURN JETCUT

CAMFIX

C#-SCLCR/L-JHP

Державки с винтовым креплением для позитивных ромбических пластин 80°, система подвода охлаждающей жидкости под высоким давлением, хвостовик CAMFIX

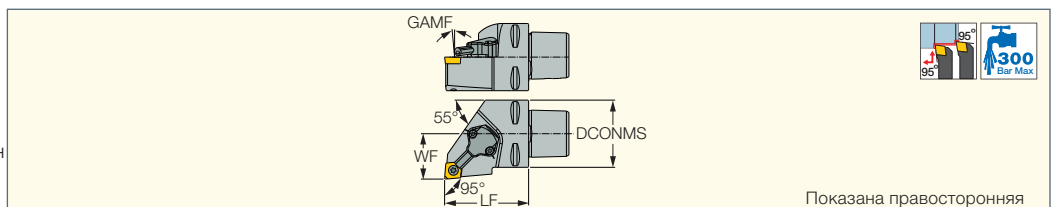

Показана правосторонняя

| Обозначение | DCONMS | WF | LF | GAMF | Пластина | CDI ⁽¹⁾ | CP ⁽²⁾ | | | | | |
|-------------------------|--------|-------|-------|------|-----------|--------------------|-------------------|-----------|--------|-----------|----------------------|-------|
| C3 SCLCR-22045-09-JHP | 32.00 | 22.00 | 45.00 | 0.0 | CC.. 09T3 | 0 | 300 | SR 16-236 | T-15/5 | CU-CW-JHP | SR M5X5 DIN913 TL360 | T-8/5 |
| C4 SCLCR/L 27050-09-JHP | 40.00 | 27.00 | 50.00 | 0.0 | CC.. 09T3 | 1 | 300 | SR 16-236 | T-15/5 | CU-CW-JHP | SR M5X5 DIN913 TL360 | T-8/5 |
| C5 SCLCR/L 35060-09-JHP | 50.00 | 35.00 | 60.00 | 0.0 | CC.. 09T3 | 1 | 300 | SR 16-236 | T-15/5 | CU-CW-JHP | SR M5X5 DIN913 TL360 | T-8/5 |

• Руководство по эксплуатации см. стр. 78-84

⁽¹⁾ 1 - с пазом для датчика, 0 - без паза для датчика

⁽²⁾ Давление СОЖ (бар)

Пластины см. стр.: CCMT-CERMET (187) • CCMT-F3P (185) • CCMT-M3P (185) • CCMT-F3M (186) • CCMT-M3M (186) • CCMT-PF (188)

- CCMT/CCGT-SM (187) • CCET-WF (189) • CCMT-WG (189) • CCGT-AS (212) • CCGT-AF (212) • CCMT-14 (188) • CCMT/CCGT (188) • CCGW/CCMT (CBN) (227)
- CCGW/CCMW-2 (CBN) (228) • CCMT (PCD) (222)

SCLCR-PAD

Адаптеры с винтовым креплением для ромбических пластин 80° с задним углом 7°

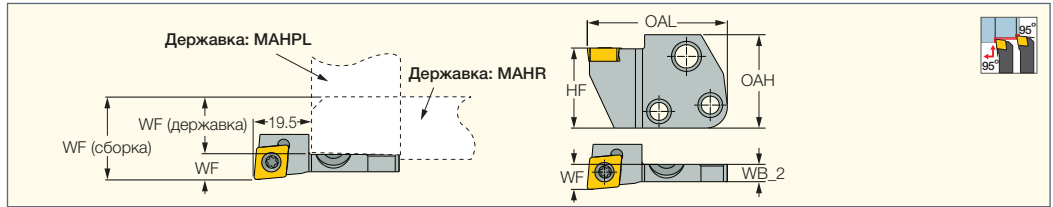

| Обозначение | HF | OAL | OAH | WF | WB_2 | Пластина | Скрепка | Пин |
|---------------------|------|-------|------|------|------|----------------|-----------|--------|
| SCLCR-09-PAD | 24.0 | 42.00 | 28.0 | 7.50 | 5.2 | CCGT/CCMT 09T3 | SR 16-236 | T-15/5 |

Пластины см. стр.: CCMT-CERMET (187) • CCMT-F3P (185) • CCMT-M3P (185) • CCMT-F3M (186) • CCMT-M3M (186) • CCMT-PF (188) • CCMT/CCGT-SM (187) • CCET-WF (189) • CCMT-WG (189) • CCGT-AS (212) • CCGT-AF (212) • CCMT-14 (188) • CCMT/CCGT (188) • CCGW/CCMT (CBN) (227) • CCGW/CCMW-2 (CBN) (228) • CCMT (PCD) (222)

Державки см. стр.: C#-MAHPD-JHP (625) • MAHR/L-JHP-MC (280) • C#-MAHD-JHP (624) • MAHPR/L-JHP (281) • MAHR/L-JHP (279) • MAHR/L (279) • MAHPR/L (280) • C#-MAHD (624) • C#-MAHPD (625) • C#-MAHDR-45 (623) • C#-MAHDOR (624) • HSK A63WH-MAHUR/L (632) • HSK A63WH-MAHDR-45 (631) • HSK A63WH-MAHDOR (631) • IM-MAHD (633) • IM-MAHPD (633) • HMSN-New Britain (478) • DGHAL-DECO (478)

SCACR/L-S

Державки с винтовым креплением для ромбических пластин 80° с задним углом 7°, для автоматов продольного точения

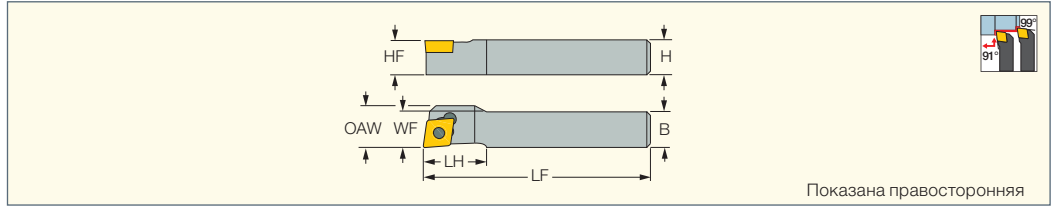

Показана правосторонняя

| Обозначение | H | HF | B | LF | LH | WF | OAW | Пластина | Скрепка | Пин |
|--------------------------|------|------|------|--------|------|-------|------|-----------|-----------|--------|
| SCACR/L 0808K-06S | 8.0 | 8.0 | 8.0 | 125.00 | 8.0 | 8.20 | - | CC.. 0602 | SR 14-548 | T-7/5 |
| SCACR/L 1010K-06S | 10.0 | 10.0 | 10.0 | 150.00 | - | 10.00 | - | CC.. 0602 | SR 14-548 | T-7/5 |
| SCACR/L 1616K-06S | 16.0 | 16.0 | 16.0 | 125.00 | - | 16.20 | - | CC.. 0602 | SR 14-548 | T-7/5 |
| SCACR/L 1010K-09S | 10.0 | 10.0 | 10.0 | 125.00 | 15.2 | 10.20 | - | CC.. 09T3 | SR 16-236 | T-15/5 |
| SCACR/L 1212K-09S | 12.0 | 12.0 | 12.0 | 125.00 | 14.0 | 12.15 | 12.5 | CC.. 09T3 | SR 16-236 | T-15/5 |
| SCACR/L 1616K-09S | 16.0 | 16.0 | 16.0 | 125.00 | - | 16.20 | - | CC.. 09T3 | SR 16-236 | T-15/5 |

Пластины см. стр.: CCMT-CERMET (187) • CCMT-F3P (185) • CCMT-M3P (185) • CCMT-F3M (186) • CCMT-M3M (186) • CCMT-PF (188) • CCMT/CCGT-SM (187) • CCET-WF (189) • CCMT-WG (189) • CCGT-AS (212) • CCMT-14 (188) • CCMT/CCGT (188) • CCGW/CCMT (CBN) (227) • CCGW/CCMW-2 (CBN) (228) • CCMT (PCD) (222)

NQCH-SCACR/L-JHP

Модульные головки с винтовым креплением ромбических пластин 80° с задними углами 7°, подвод охлаждающей жидкости под высоким давлением, для автоматов продольного точения

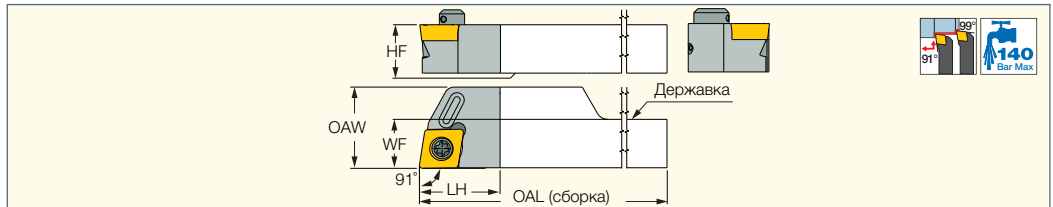

| Обозначение | WF | HF | LH | OAL | OAW | Пластина | Скрепка | Пин |
|-------------------------------|-------|------|------|--------|-------|-----------|-----------|--------|
| NQCH12-SCACR/L-09S-JHP | 12.15 | 12.0 | 20.0 | 120.00 | 20.15 | CC.. 09T3 | SR 16-236 | T-15/5 |
| NQCH16-SCACR/L-09S-JHP | 16.15 | 16.0 | 20.0 | 120.00 | 20.15 | CC.. 09T3 | SR 16-236 | T-15/5 |

Руководство по эксплуатации см. стр. 6-7, 78-84
Державки см. стр.: NQCH-JHP (61)

PCLCR/L-S

Державки с боковым рычажным креплением для позитивных ромбических пластин 80°, для автоматов продольного точения

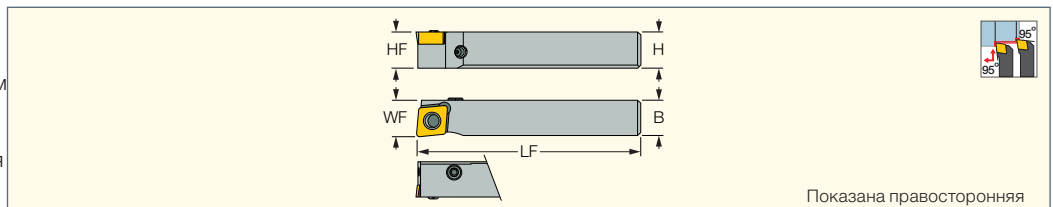

Показана правосторонняя

| Обозначение | H | HF | B | LF | WF | Пластина | Скрепка | Пин | Скрепка | Пин |
|--------------------------|------|------|------|--------|-------|-----------|---------|-------------|-------------|----------|
| PCLCR 0808M-06S | 8.0 | 8.0 | 8.0 | 150.00 | 8.00 | CC.. 0602 | SL LV-2 | SL PI-2 PIN | SR 10400611 | HW 2.0/5 |
| PCLCR/L 1010M-06S | 10.0 | 10.0 | 10.0 | 150.00 | 10.20 | CC.. 0602 | SL LV-2 | SL PI-2 PIN | SR 10400611 | HW 2.0/5 |
| PCLCR/L 1212M-06S | 12.0 | 12.0 | 12.0 | 150.00 | 12.20 | CC.. 0602 | SL LV-2 | SL PI-2 PIN | SR 10400611 | HW 2.0/5 |
| PCLCR/L 1616M-06S | 16.0 | 16.0 | 16.0 | 150.00 | 16.20 | CC.. 0602 | SL LV-2 | SL PI-2 PIN | SR 10400611 | HW 2.0/5 |
| PCLCR/L 1012M-09S | 10.0 | 10.0 | 12.0 | 150.00 | 12.20 | CC.. 09T3 | SL LV-3 | SL PI-3 | SR 10400150 | HW 2.5/5 |
| PCLCR/L 1212M-09S | 12.0 | 12.0 | 12.0 | 150.00 | 12.20 | CC.. 09T3 | SL LV-3 | SL PI-3 | SR 10400150 | HW 2.5/5 |
| PCLCR/L 1616M-09S | 16.0 | 16.0 | 16.0 | 150.00 | 16.20 | CC.. 09T3 | SL LV-3 | SL PI-3 | SR 10400150 | HW 2.5/5 |
| PCLCR/L 2020K-09S | 20.0 | 20.0 | 20.0 | 125.00 | 20.20 | CC.. 09T3 | SL LV-3 | SL PI-3 | SR 10400150 | HW 2.5/5 |

• Зажимный винт может быть установлен с противоположной стороны при необходимости

Пластины см. стр.: CCMT-CERMET (187) • CCMT-F3P (185) • CCMT-M3P (185) • CCMT-F3M (186) • CCMT-M3M (186) • CCMT-PF (188) • CCMT/CCGT-SM (187) • CCET-WF (189) • CCMT-WG (189) • CCGT-AS (212) • CCGT-AF (212) • CCMT-14 (188) • CCMT/CCGT (188) • CCGW/CCMT (CBN) (227) • CCGW/CCMW-2 (CBN) (228) • CCMT (PCD) (222)

ISOTURN JETCUT

PCLCR/L-S-JHP

Державки для позитивных ромбических пластин 80°, для автоматов продольного точения, система подвода охлаждающей жидкости под высоким давлением

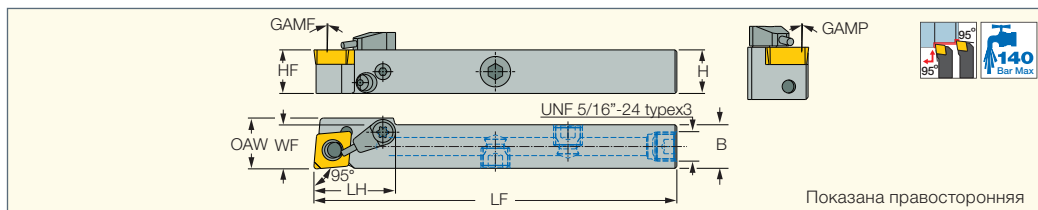

| Обозначение | H | HF | B | LF | LH | WF | OAW | GAMP | GAMF | Пластина |
|-----------------------|------|------|------|--------|------|-------|------|------|------|-----------|
| PCLCR/L 1010H-06S-JHP | 10.0 | 10.0 | 10.0 | 100.00 | 22.3 | 10.20 | - | 0.0 | 0.0 | CC.. 0602 |
| PCLCR/L 1212H-09S-JHP | 12.0 | 12.0 | 12.0 | 100.00 | 22.3 | 12.20 | 14.0 | 0.0 | 0.0 | CC.. 09T3 |
| PCLCR/L 1616K-09S-JHP | 16.0 | 16.0 | 16.0 | 125.00 | 22.3 | 16.20 | - | 0.0 | 0.0 | CC.. 09T3 |
| PCLCR/L 2020K-09S-JHP | 20.0 | 20.0 | 20.0 | 125.00 | 22.3 | 20.20 | - | 0.0 | 0.0 | CC.. 09T3 |

• Руководство по эксплуатации см. стр. 78-84

Пластины см. стр.: CCMT-F3P (185) • CCMT-M3P (185) • CCMT-F3M (186) • CCMT-M3M (186) • CCMT-PF (188) • CCMT/CCGT-SM (187) • CCET-WF (189) • CCMT-WG (189) • CCGT-AS (212) • CCGT-AF (212) • CCMT-14 (188) • CCMT/CCGT (188) • CCGW/CCMT (CBN) (227) • CCGW/CCMW-2 (CBN) (228) • CCMT (PCD) (222) • CCMT-CERMET (187)

Запасные части

| Обозначение | | | | | | |
|---------------|---------|---------|-------------|----------|------------------|----------------|
| PCLCR/L-S-JHP | SL LV-3 | SL PI-3 | SR 10400150 | HW 2.5/5 | SR 5/16UNF TL360 | S-CU-JHP-A SET |

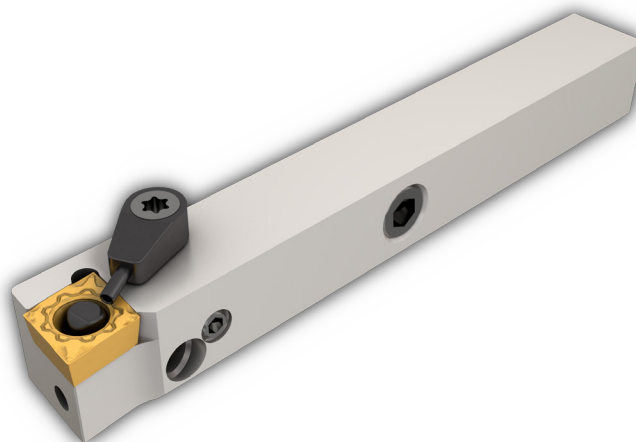

ISOTURN JETCUT

PCLCR/L-JHP-MC

Державки для позитивных ромбических пластин 80°, для автоматов продольного точения, система подвода охлаждающей жидкости под высоким давлением

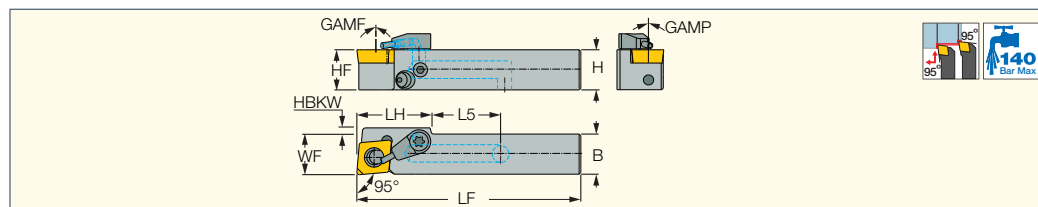

| Обозначение | H | HF | B | LF | LH | L5 | WF | HBKW | GAMP | GAMF | Пластина |
|--------------------------|------|------|------|-------|------|-------|-------|------|------|------|-----------|
| PCLCR/L 1212X-09S-JHP-MC | 12.0 | 12.0 | 12.0 | 67.00 | 23.0 | 20.00 | 12.20 | 1.80 | 0.0 | 0.0 | CC.. 09T3 |
| PCLCR/L 1616X-09S-JHP-MC | 16.0 | 16.0 | 16.0 | 71.00 | 23.0 | 17.00 | 16.20 | - | 0.0 | 0.0 | CC.. 09T3 |

• Руководство по эксплуатации см. стр. 78-84

Пластины см. стр.: CCET-WF (189) • CCGT-AS (212) • CCGW/CCMT (CBN) (227) • CCGW/CCMW-2 (CBN) (228) • CCMT (PCD) (222) • CCMT-14 (188) • CCMT-CERMET (187) • CCMT-F3M (186) • CCMT-F3P (185) • CCMT-M3M (186) • CCMT-M3P (185) • CCMT-PF (188) • CCMT-WG (189) • CCMT/CCGT (188) • CCMT/CCGT-SM (187)

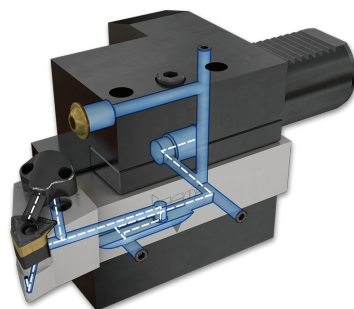

Запасные части

| Обозначение | | | | | | |
|----------------|---------|---------|-------------|----------|------------------|----------------|
| PCLCR/L-JHP-MC | SL LV-3 | SL PI-3 | SR 10400150 | HW 2.5/5 | SR 5/16UNF TL360 | S-CU-JHP-A SET |

PDACR/L-S

Державки с боковым рычажным креплением для позитивных ромбических пластин 55°, для автоматов продольного точения

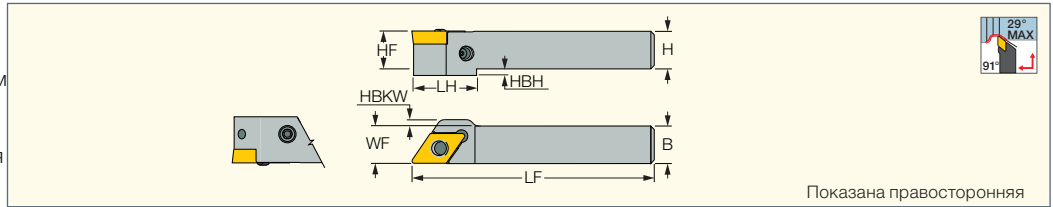

| Обозначение | H | HF | LH | HBVN | B | LF | WF | HBKW | Пластина | | | | |
|-------------------|------|------|------|------|------|--------|-------|------|----------|---------|-------------|-------------|----------|
| PDACR/L 0808M-07S | 8.0 | 8.0 | 16.0 | 2.0 | 8.0 | 150.00 | 8.00 | - | DC..0702 | SL LV-2 | SL PI-2 PIN | SR 10400611 | HW 2.0/5 |
| PDACR/L 1010M-07S | 10.0 | 10.0 | - | - | 10.0 | 150.00 | 10.00 | - | DC..0702 | SL LV-2 | SL PI-2 PIN | SR 10400611 | HW 2.0/5 |
| PDACR/L 1212M-07S | 12.0 | 12.0 | - | - | 12.0 | 150.00 | 12.00 | - | DC..0702 | SL LV-2 | SL PI-2 PIN | SR 10400611 | HW 2.0/5 |
| PDACR/L 1616M-07S | 16.0 | 16.0 | - | - | 16.0 | 150.00 | 16.00 | - | DC..0702 | SL LV-2 | SL PI-2 PIN | SR 10400611 | HW 2.0/5 |
| PDACR/L 1012M-11S | 10.0 | 10.0 | 22.0 | 2.5 | 12.0 | 150.00 | 12.00 | 2.00 | DC..11T3 | SL LV-3 | SL PI-3 | SR 10400150 | HW 2.5/5 |
| PDACR/L 1212M-11S | 12.0 | 12.0 | - | - | 12.0 | 150.00 | 12.00 | 2.00 | DC..11T3 | SL LV-3 | SL PI-3 | SR 10400150 | HW 2.5/5 |
| PDACR/L 1616M-11S | 16.0 | 16.0 | - | - | 16.0 | 150.00 | 16.00 | - | DC..11T3 | SL LV-3 | SL PI-3 | SR 10400150 | HW 2.5/5 |
| PDACR/L 2020K-11S | 20.0 | 20.0 | - | - | 20.0 | 125.00 | 20.00 | - | DC..11T3 | SL LV-3 | SL PI-3 | SR 10400150 | HW 2.5/5 |

- Зажимной винт может быть установлен с противоположной стороны при необходимости
- Пластины см. стр.: DCGT-F1M-20P (192) • DCMT-CERMET (192) • DCMT-F3P (190) • DCMT-M3M (191) • DCMT/DCGT-PF (193) • DCMT/DCGT-SM (194)
- DCET-WF (195) • DCGT-AS (213) • DCGT-AF (213) • DCMT-14 (194) • DCMT/DCGT (194) • DCGW/DCMW-2 (CBN) (230) • DCMT (CBN) (230) • DCMT (PCD) (222)

T-LOCK ISOTURN

SDJCR/L-13-SL

Державки с винтовым креплением для ромбических пластин 55° с задним углом 7°, для жесткой фасонной обработки

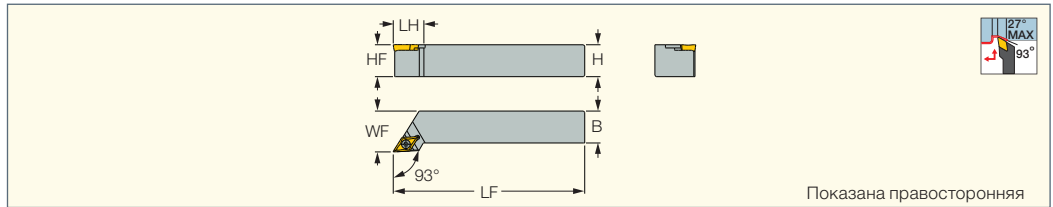

| Обозначение | H | HF | B | LF | LH | WF | Пластина | | |
|---------------------|------|------|------|--------|------|-------|--------------|---------------------|-------------------|
| SDJCR/L 1616H-13-SL | 16.0 | 16.0 | 16.0 | 100.00 | 24.0 | 21.00 | DCMT 13T5-SL | SR M4X0.7-L9.6 IP15 | toRX PLUS IP15X45 |
| SDJCR/L 2020K-13-SL | 20.0 | 20.0 | 20.0 | 125.00 | 24.0 | 27.00 | DCMT 13T5-SL | SR M4X0.7-L9.6 IP15 | toRX PLUS IP15X45 |
| SDJCR/L 2525M-13-SL | 25.0 | 25.0 | 25.0 | 150.00 | 24.0 | 32.00 | DCMT 13T5-SL | SR M4X0.7-L9.6 IP15 | toRX PLUS IP15X45 |

- Момент затяжки пластин 3 Н·м
- Пластины см. стр.: DCMT-F3P-SL (190) • DCMT-M3M-SL (191) • DCMT-PF-SL (193) • DCMT-SM-SL (193)

T-LOCK JETCUT

CAMFIX

C#-SDJCR/L-13-SL-JHP

Державки с винтовым креплением для позитивных ромбических пластин 55°, система подвода охлаждающей жидкости под высоким давлением, хвостовик CAMFIX

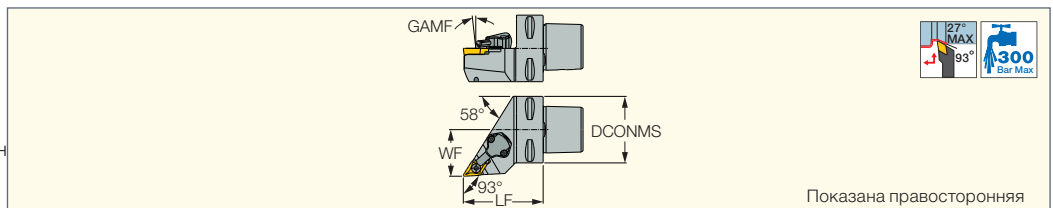

| Обозначение | DCONMS | WF | LF | GAMF | Пластина | CDI ⁽¹⁾ |
|----------------------------|--------|-------|-------|------|--------------|--------------------|
| C3 SDJCR-22040-13-SL-JHP | 32.00 | 22.00 | 40.00 | 0.0 | DCMT 13T5-SL | 0 |
| C4 SDJCR/L-27055-13-SL-JHP | 40.00 | 27.00 | 55.00 | 0.0 | DCMT 13T5-SL | 1 |
| C5 SDJCR/L-35060-13-SL-JHP | 50.00 | 35.00 | 60.00 | 0.0 | DCMT 13T5-SL | 1 |

- Руководство по эксплуатации см. стр. 78-84
- ⁽¹⁾ 1 - с пазом для датчика, 0 - без паза для датчика
- Пластины см. стр.: DCMT-F3P-SL (190) • DCMT-M3M-SL (191) • DCMT-PF-SL (193) • DCMT-SM-SL (193)

Запасные части

| Обозначение | | | | | |
|----------------------------|-------------|----------------------|-------------------|---------------------|-------|
| C3 SDJCR-22040-13-SL-JHP | CH-1.9D-JHP | SR M4X4 DIN913 TL360 | | SR M4X0.7-L9.5 IP15 | |
| C4 SDJCR/L-27055-13-SL-JHP | CU-D-JHP | SR M5X5 DIN913 TL360 | toRX PLUS IP15X45 | SR M4X0.7-L9.6 IP15 | T-8/5 |
| C5 SDJCR/L-35060-13-SL-JHP | CU-D-JHP | SR M5X5 DIN913 TL360 | toRX PLUS IP15X45 | SR M4X0.7-L9.6 IP15 | T-8/5 |

ISOTURN

SDJCR/L

Державки с винтовым креплением для ромбических пластин 55° с задним углом 7°

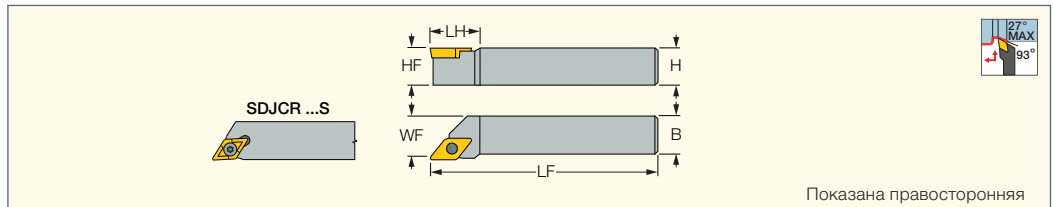

Показана правосторонняя

| Обозначение | H | HF | B | LF | LH | WF | Пластина | | | | | |
|---|------|------|------|--------|------|-------|----------|-------------|--------|----------|----------|--------|
| SDJCR/L 0808F-07 | 8.0 | 8.0 | 8.0 | 80.00 | 11.5 | 10.00 | DC..0702 | SR 14-548 | T-7/5 | | | |
| SDJCR/L 1010F-07 | 10.0 | 10.0 | 10.0 | 80.00 | 11.5 | 12.00 | DC..0702 | SR 14-548 | T-7/5 | | | |
| SDJCR/L 1212K-07S ⁽¹⁾ | 12.0 | 12.0 | 12.0 | 125.00 | - | 12.20 | DC..0702 | SR 14-548 | T-7/5 | | | |
| SDJCR/L 1616K-07S ⁽¹⁾ | 16.0 | 16.0 | 16.0 | 125.00 | - | 16.20 | DC..0702 | SR 14-548 | T-7/5 | | | |
| SDJCR/L 1010K-11S ⁽¹⁾ | 10.0 | 10.0 | 10.0 | 125.00 | 21.4 | 10.20 | DC..11T3 | SR 16-236 | T-15/5 | | | |
| SDJCR/L 1212F-11 | 12.0 | 12.0 | 12.0 | 80.00 | 20.0 | 16.00 | DC..11T3 | SR 16-236 P | T-15/5 | | | |
| SDJCR/L 1616H-11 | 16.0 | 16.0 | 16.0 | 100.00 | 20.0 | 20.00 | DC..11T3 | SR 16-236 P | T-15/5 | | | |
| SDJCR/L 2020K-11 | 20.0 | 20.0 | 20.0 | 125.00 | 20.0 | 25.00 | DC..11T3 | SR 16-236 P | T-15/5 | | | |
| SDJCR/L 2525M-11 | 25.0 | 25.0 | 25.0 | 150.00 | 20.0 | 32.00 | DC..11T3 | SR 16-236 P | T-15/5 | TDC 3-1P | SR TC-3P | HW 4.0 |

⁽¹⁾ Для автоматов продольного точения

- Пластины см. стр.: DCGT-F1M-20P (192) • DCMT-CERMET (192) • DCMT-F3P (190) • DCMT-M3M (191) • DCMT/DCGT-PF (193) • DCMT/DCGT-SM (194)
 • DCET-WF (195) • DCGT-AS (213) • DCGT-AF (213) • DCMT-14 (194) • DCMT/DCGT (194) • DCGW/DCMW-2 (CBN) (230) • DCMT (CBN) (230) • DCMT (PCD) (222)

NEO^{AXIS}SWISS

Y-SDJCR

Державки с винтовым креплением пластин 55° с задним углом 7° для обработки по оси Y, для автоматов продольного точения

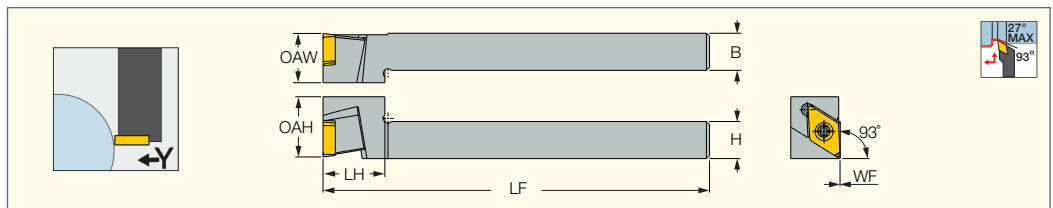

| Обозначение | H | B | LF | LH | OAH | OAW | WF | Пластина |
|--------------------------|------|------|--------|------|-------|-------|------|-------------|
| Y-SDJCR 1212K-11S | 12.0 | 12.0 | 125.00 | 21.0 | 20.00 | 16.00 | 0.00 | DCMT 11T3.. |
| Y-SDJCR 1616K-11S | 16.0 | 16.0 | 125.00 | 21.0 | 20.00 | 16.00 | 0.00 | DCMT 11T3.. |

- Пластины см. стр.: DCET-WF (195) • DCGT-AF (213) • DCGT-AS (213) • DCGW/DCMW-2 (CBN) (230) • DCMT (CBN) (230) • DCMT (PCD) (222)
 • DCMT-14 (194) • DCMT-CERMET (192) • DCMT-F3P (190) • DCMT-M3M (191) • DCMT/DCGT (194) • DCMT/DCGT-PF (193) • DCMT/DCGT-SM (194)

NEO^{AXIS}SWISS

Y-SDJCR-JHP

Державки с винтовым креплением пластин 55° с задним углом 7° для обработки по оси Y, подвод охлаждающей жидкости под высоким давлением

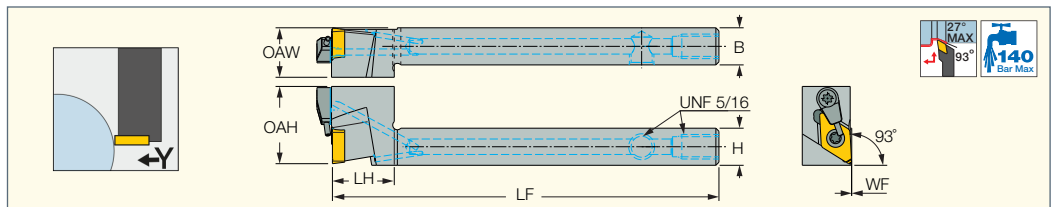

| Обозначение | H | B | LF | LH | OAH | OAW | WF | Пластина |
|------------------------------|------|------|--------|------|-------|-------|------|-------------|
| Y-SDJCR 1212K-11S-JHP | 12.0 | 12.0 | 125.00 | 21.0 | 25.50 | 16.00 | 0.00 | DCMT 11T3.. |
| Y-SDJCR 1616K-11S-JHP | 16.0 | 16.0 | 125.00 | 21.0 | 25.50 | 16.00 | 0.00 | DCMT 11T3.. |

- Пластины см. стр.: DCET-WF (195) • DCGT-AF (213) • DCGT-AS (213) • DCGW/DCMW-2 (CBN) (230) • DCMT (CBN) (230) • DCMT (PCD) (222)
 • DCMT-14 (194) • DCMT-CERMET (192) • DCMT-F3P (190) • DCMT-M3M (191) • DCMT/DCGT (194) • DCMT/DCGT-PF (193) • DCMT/DCGT-SM (194)

NEOSWISS
INDEXABLE HEADS

ISOTURN

NQCH-Y-SDJCR-S-JHP

Модульные головки с винтовым креплением ромбических пластин 55° с задним углом 7°, подвод охлаждающей жидкости под высоким давлением, для автоматов продольного точения

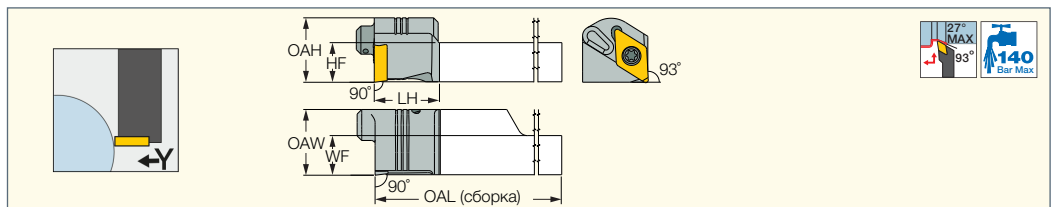

| Обозначение | WF | HF | LH | OAL | OAW | Пластина | | |
|-------------------------------|-------|------|------|--------|-------|-----------|-------------|--------|
| NQCH12-Y-SDJCR-11S-JHP | 12.15 | 12.2 | 20.0 | 120.00 | 20.00 | DC.. 11T3 | SR 16-236 P | T-15/5 |
| NQCH16-Y-SDJCR-11S-JHP | 16.15 | 16.2 | 20.0 | 120.00 | 20.00 | DC.. 11T3 | SR 16-236 P | T-15/5 |

Руководство по эксплуатации см. стр. 6-7, 78-84

- Пластины см. стр.: DCET-WF (195) • DCGT-AF (213) • DCGT-AS (213) • DCGT-F1M-20P (192) • DCGW/DCMW-2 (CBN) (230) • DCMT (CBN) (230)
 • DCMT (PCD) (222) • DCMT-14 (194) • DCMT-CERMET (192) • DCMT-F3P (190) • DCMT-M3M (191) • DCMT/DCGT (194) • DCMT/DCGT-PF (193)
 • DCMT/DCGT-SM (194)

Державки см. стр.: NQCH-JHP (61)

ISOTURN CAMFIX

C#-SDJCR/L

Державки с винтовым креплением для ромбических пластин 55° с задним углом 7°, хвостовик CAMFIX

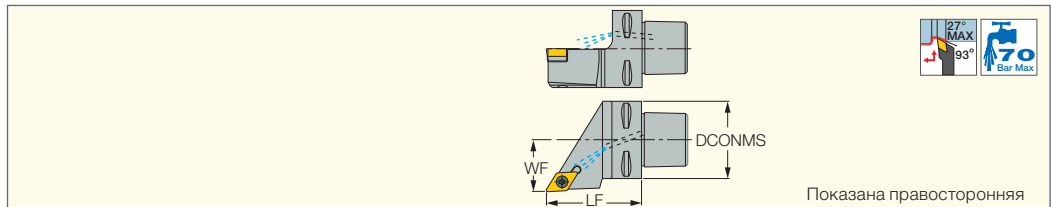

Показана правосторонняя

| Обозначение | DCONMS | WF | LF | Пластина | CDI ⁽¹⁾ | CP ⁽²⁾ | | | | | | |
|--------------------------|--------|-------|-------|-----------|--------------------|-------------------|----------|----------|--------|-------------|--------|--------|
| C4 SDJCR-27050-11 | 40.00 | 27.00 | 50.00 | DC.. 11T3 | 1 | 70 | TDC 3-1P | SR TC-3P | HW 4.0 | SR 16-236 P | T-15/5 | EZ 83 |
| C5 SDJCR-35060-11 | 50.00 | 35.00 | 60.00 | DC.. 11T3 | 1 | 70 | TDC 3-1P | SR TC-3P | HW 4.0 | SR 16-236 P | T-15/5 | EZ 104 |

(1) 1 - с пазом для датчика, 0 - без паза для датчика

(2) Давление СОЖ (Бар)

Пластины см. стр.: DCMT-CERMET (192) • DCMT-F3P (190) • DCMT-M3M (191) • DCMT/DCGT-PF (193) • DCMT/DCGT-SM (194) • DCET-WF (195) • DCGT-AS (213) • DCGT-AF (213) • DCMT-14 (194) • DCMT/DCGT (194) • DCGW/DCMW-2 (CBN) (230) • DCMT (CBN) (230) • DCMT (PCD) (222)

ISOTURN JETCUT CAMFIX

C#-SDJCR-JHP

Державки с винтовым креплением для позитивных ромбических пластин 55°, система подвода охлаждающей жидкости под высоким давлением, хвостовик CAMFIX

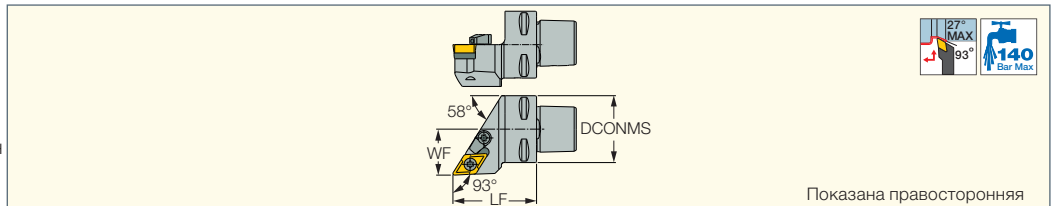

Показана правосторонняя

| Обозначение | DCONMS | WF | LF | Пластина | CDI ⁽¹⁾ | CP ⁽²⁾ |
|------------------------------|--------|-------|-------|-----------|--------------------|-------------------|
| C3 SDJCR-22040-11-JHP | 32.00 | 22.00 | 40.00 | DC.. 11T3 | 0 | 140 |

• Руководство по эксплуатации см. стр. 78-84

(1) 1 - с пазом для датчика, 0 - без паза для датчика

(2) Давление СОЖ (Бар)

Пластины см. стр.: DCMT-CERMET (192) • DCMT-F3P (190) • DCMT-M3M (191) • DCMT/DCGT-PF (193) • DCMT/DCGT-SM (194) • DCET-WF (195) • DCGT-AS (213) • DCGT-AF (213) • DCMT-14 (194) • DCMT/DCGT (194) • DCGW/DCMW-2 (CBN) (230) • DCMT (CBN) (230) • DCMT (PCD) (222)

Запасные части

| Обозначение | | | | | | | | |
|------------------------------|----------|----------|-------------|--------|-------------|--------------------|----------------------|--------|
| C3 SDJCR-22040-11-JHP | TDC 3-1P | SR TC-3P | SR 16-236 P | T-15/5 | CH-1.9D-JHP | WASHER 4.2X5.6X0.5 | SR M4X4 DIN913 TL360 | HW 4.0 |

ISOTURN MODULARGRIP

SDJCR-PAD

Адаптеры с винтовым креплением для ромбических пластин 55° с задним углом 7°

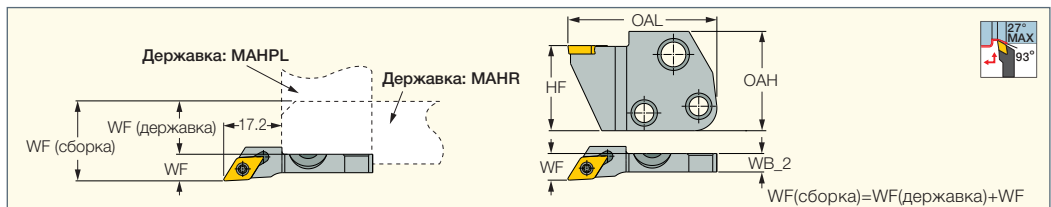

WF(сборка)=WF(державка)+WF

| Обозначение | HF | OAH | OAL | WF | WB_2 | Пластина | | |
|---------------------|------|------|-------|------|------|----------------|-----------|-------|
| SDJCR-07-PAD | 24.0 | 28.0 | 42.00 | 7.50 | 5.2 | DCMT/DCGT 0702 | SR 14-548 | T-7/5 |

Пластины см. стр.: • DCGT-F1M-20P (192) • DCMT-F3P (190) • DCMT-M3M (191) • DCMT/DCGT-PF (193) • DCMT/DCGT-SM (194)

• DCET-WF (195) • DCGT-AS (213) • DCMT/DCGT (194) • DCGW/DCMW-2 (CBN) (230)

Державки см. стр.: C#-MAHPD-JHP (625) • MAHR/L-JHP-MC (280) • C#-MAHD-JHP (624) • MAHPR/L-JHP (281) • MAHR/L-JHP (279)

• MAHR/L (279) • MAHPR/L (280) • C#-MAHD (624) • C#-MAHPD (625) • C#-MAHDR-45 (623) • C#-MAHDOR (624) • HSK A63WH-MAHUR/L (632)

• HSK A63WH-MAHDR-45 (631) • HSK A63WH-MAHDOR (631) • IM-MAHD (633) • IM-MAHPD (633) • HMSN-New Britain (478) • DGHAL-DECO (478)

ISOTURN

SDHCR/L

Державки с винтовым креплением для ромбических пластин 55° с задним углом 7°, для автоматов продольного точения

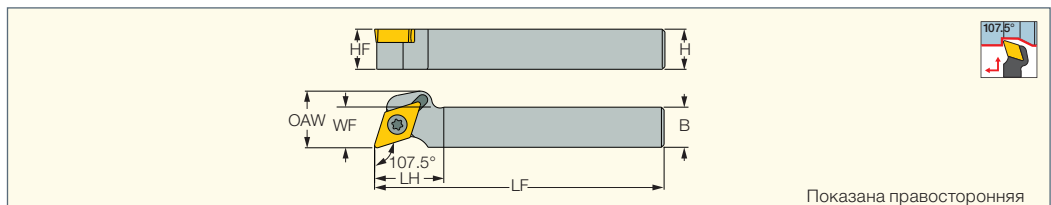

Показана правосторонняя

| Обозначение | H | HF | B | LF | LH | WF | OAW | Пластина | | |
|--------------------------|------|------|------|--------|------|-------|------|----------|-----------|--------|
| SDHCR/L 1010K-07S | 10.0 | 10.0 | 10.0 | 125.00 | 12.5 | 10.20 | - | DC..0702 | SR 14-548 | T-7/5 |
| SDHCR/L 1212K-07S | 12.0 | 12.0 | 12.0 | 125.00 | 12.0 | 12.20 | - | DC..0702 | SR 14-548 | T-7/5 |
| SDHCR/L 1616K-07S | 16.0 | 16.0 | 16.0 | 125.00 | 12.0 | 16.20 | - | DC..0702 | SR 14-548 | T-7/5 |
| SDHCR/L 1212K-11S | 12.0 | 12.0 | 12.0 | 125.00 | 19.0 | 12.20 | 17.0 | DC..11T3 | SR 16-236 | T-15/5 |
| SDHCR/L 1616K-11S | 16.0 | 16.0 | 16.0 | 125.00 | 20.0 | 16.20 | - | DC..11T3 | SR 16-236 | T-15/5 |

Пластины см. стр.: DCGT-F1M-20P (192) • DCMT-CERMET (192) • DCMT-F3P (190) • DCMT-M3M (191) • DCMT/DCGT-PF (193) • DCMT/DCGT-SM (194)

• DCET-WF (195) • DCGT-AS (213) • DCGT-AF (213) • DCMT-14 (194) • DCMT/DCGT (194) • DCGW/DCMW-2 (CBN) (230) • DCMT (CBN) (230) • DCMT (PCD) (222)

ISOTURN

SDACR/L

Державки с винтовым креплением для ромбических пластин 55° с задним углом 7°

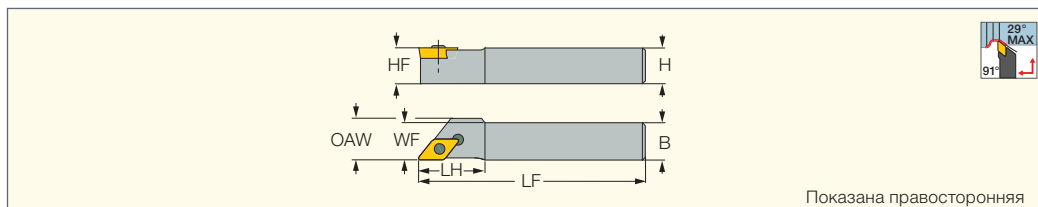

Показана правосторонняя

| Обозначение | H | HF | B | LF | LH | WF | OAW | Пластина | | |
|--------------------------|------|------|------|--------|------|-------|------|----------|-------------|--------|
| SDACR/L 1010K-07S | 10.0 | 10.0 | 10.0 | 125.00 | - | 10.00 | - | DC..0702 | SR 14-548 | T-7/5 |
| SDACR/L 1212K-07S | 12.0 | 12.0 | 12.0 | 125.00 | - | 12.00 | - | DC..0702 | SR 14-548 | T-7/5 |
| SDACR/L 1212K-11S | 12.0 | 12.0 | 12.0 | 125.00 | 20.0 | 12.00 | 14.0 | DC..11T3 | SR 16-236 P | T-15/5 |
| SDACR/L 1616K-11S | 16.0 | 16.0 | 16.0 | 125.00 | - | 16.00 | - | DC..11T3 | SR 16-236 P | T-15/5 |

Пластины см. стр.: DCGT-F1M-20P (192) • DCMT-CERMET (192) • DCMT-F3P (190) • DCMT-M3M (191) • DCMT/DCGT-PF (193)
 • DCMT/DCGT-SM (194) • DCET-WF (195) • DCGT-AS (213) • DCGT-AF (213) • DCMT-14 (194) • DCMT/DCGT (194) • DCGW/DCMW-2 (CBN) (230)
 • DCMT (CBN) (230) • DCMT (PCD) (222)

NEOSWISS INDEXABLE HEADS

ISOTURN

NQCH-SDACR/L-S-JHP

Модульные головки с винтовым креплением ромбических пластин 55° с задним углом 7°, подвод охлаждающей жидкости под высоким давлением, для автоматов продольного точения

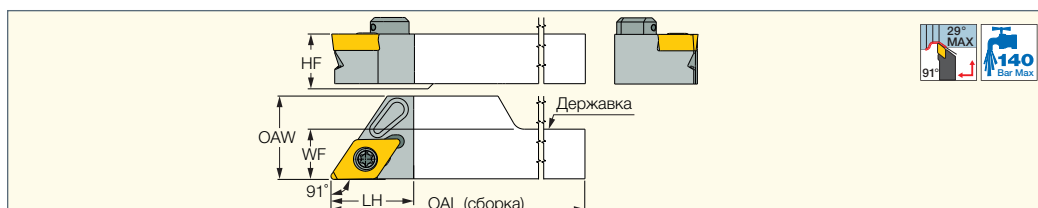

| Обозначение | WF | HF | LH | OAL | OAW | Пластина |
|-------------------------------|-------|------|------|--------|-------|-----------|
| NQCH12-SDACR/L-11S-JHP | 12.15 | 12.0 | 20.0 | 120.00 | 20.15 | DC.. 11T3 |
| NQCH16-SDACR/L-11S-JHP | 16.15 | 16.0 | 20.0 | 120.00 | 20.15 | DC.. 11T3 |

• Руководство по эксплуатации см. стр. 6-7, 78-84
 Пластины см. стр.: DCET-WF (195) • DCGT-AF (213) • DCGT-AS (213) • DCGT-F1M-20P (192) • DCGW/DCMW-2 (CBN) (230) • DCMT (CBN) (230)
 • DCMT (PCD) (222) • DCMT-14 (194) • DCMT-CERMET (192) • DCMT-F3P (190) • DCMT-M3M (191) • DCMT/DCGT (194) • DCMT/DCGT-PF (193)
 • DCMT/DCGT-SM (194)
 Державки см. стр.: NQCH-JHP (61)

Запасные части

| Обозначение | | |
|---------------------------|-------------|--------|
| NQCH-SDACR/L-S-JHP | SR 16-236 P | T-15/5 |

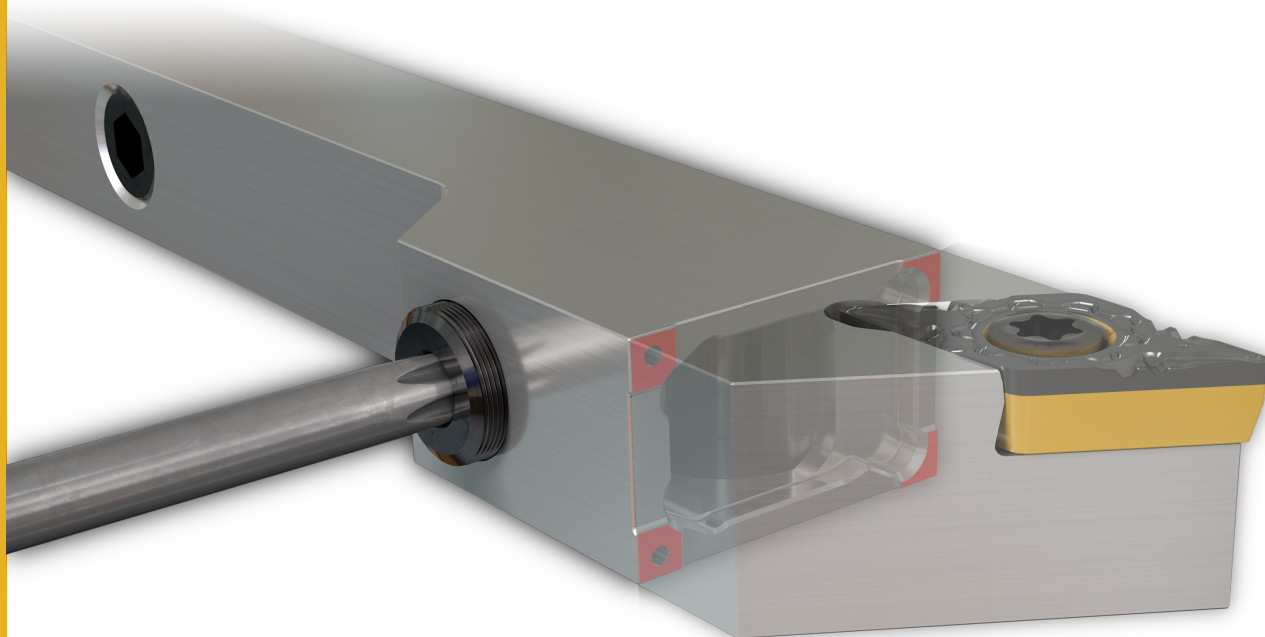

NQCH-JHP

Хвостовики с квадратным сечением и подводом охлаждения под высоким давлением для модульных головок NEOSWISS, для автоматов продольного точения

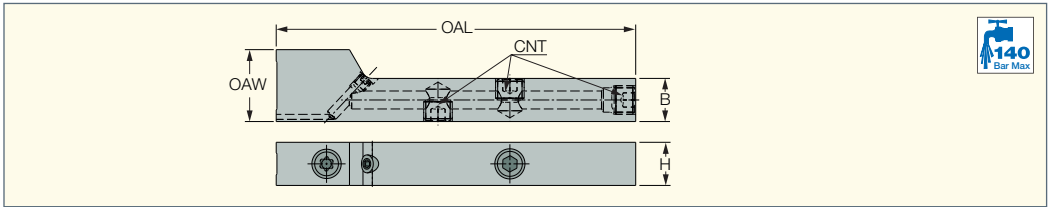

| Обозначение | B | H | OAL | OAW | CNT |
|----------------------|------|------|--------|-------|-------------|
| NQCH-1212-JHP | 12.0 | 12.0 | 100.00 | 20.00 | UNF 5/16-24 |
| NQCH-1616-JHP | 16.0 | 16.0 | 100.00 | 20.00 | UNF 5/16-24 |

Державки см. стр.: NQCH-DGTR/L-D-SH-JHP (472) • NQCH-GHSR/L-JHP (374) • NQCH-PCHR/L-S-JHP (378) • NQCH-PCLXR/L-S-JHP (53) • NQCH-SCACR/L-JHP (55) • NQCH-SCHR/L-BF-JHP (364) • NQCH-SDACR/L-S-JHP (60) • NQCH-SDJNR/L-S-JHP (28) • NQCH-SVACR/L-S-JHP (67) • NQCH-SWLNR/L-S-JHP (8) • NQCH-Y-SCHR-BF-JHP (364) • NQCH-Y-SDJCR-S-JHP (58) • NQCH-Y-SVJCR-S-JHP (65)

Инструкция по закреплению

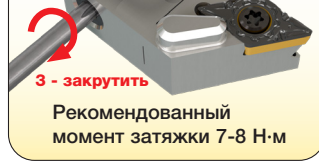

| | | |
|--|---|--|
| Поставляемые аксессуары | Позиция No: 7003805 SW6-T-SH | |
| | Позиция No: 7002553 BLD IP20/S7 | |
| Рекомендованные (дополнительные) аксессуары | Позиция No: 7007221 TSA 6 44.1-123.5 LBF.IN (TSA 6 5-14NM) | |
| | Позиция No: 7007027 BLD 6 T20IP | |

Внимание: зажимной винт не откручивается. Во избежание повреждений не прилагайте чрезмерных усилий при откручивании или закручивании.

Запасные части

| Обозначение | | | | |
|-----------------|------------------|----------|-------------|----------------------|
| NQCH-JHP | SR 5/16UNF TL360 | SW6-T-SH | BLD IP20/S7 | SR M4X4 DIN913 TL360 |

ISOTURN T-LOCK JETCUT

SDACR/L-13S-SL-JHP

Державки для позитивных ромбических пластин 55°, система подвода охлаждающей жидкости под высоким давлением, для автоматов продольного точения

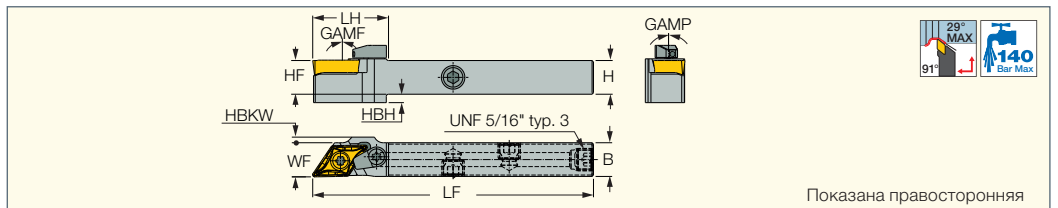

| Обозначение | H | HF | B | LF | LH | WF | HBKW | HBH | GAMP | GAMF | Пластина | CNT |
|---------------------------------|------|------|------|--------|------|-------|------|-----|------|------|--------------|------------|
| SDACR/L 1212H-13S-SL-JHP | 12.0 | 12.0 | 12.0 | 100.00 | 27.0 | 12.15 | 2.35 | 3.0 | 0.0 | 0.0 | DCMT 13T5-SL | UNF 5/16 " |
| SDACR/L 1616K-13S-SL-JHP | 16.0 | 16.0 | 16.0 | 125.00 | 27.0 | 16.15 | - | - | 0.0 | 0.0 | DCMT 13T5-SL | UNF 5/16 " |

• Руководство по эксплуатации см. стр. 78-84

Пластины см. стр.: DCMT-F3P-SL (190) • DCMT-M3M-SL (191) • DCMT-PF-SL (193) • DCMT-SM-SL (193)

Запасные части

| Обозначение | | | | | |
|---------------------------|-------------|------------------|-------------------|------------|---------------------|
| SDACR/L-13S-SL-JHP | CH-1.9D-JHP | SR 5/16UNF TL360 | toRX PLUS IP15X45 | SR M3 CONE | SR M4X0.7-L9.6 IP15 |

ISOTURN JETCUT

PDACR/L-JHP

Державки для позитивных ромбических пластин 55°, система подвода охлаждающей жидкости под высоким давлением, для автоматов продольного точения

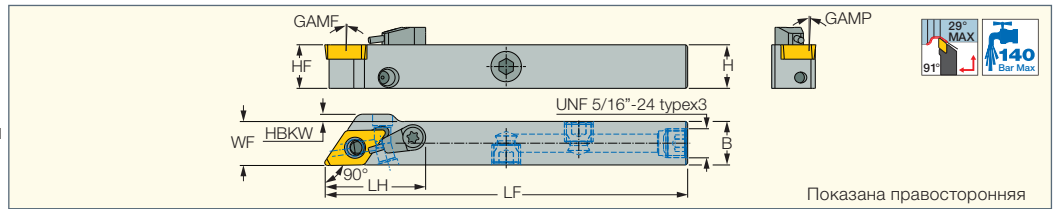

| Обозначение | H | HF | B | LF | LH | WF | HBKW | GAMP | GAMF | Пластина |
|-----------------------|------|------|------|--------|------|-------|------|------|------|----------|
| PDACR/L 1010H-07S-JHP | 10.0 | 10.0 | 10.0 | 100.00 | 20.4 | 10.20 | 6.10 | 0.0 | 0.0 | DC..0702 |
| PDACR/L 1212H-11S-JHP | 12.0 | 12.0 | 12.0 | 100.00 | 28.0 | 12.20 | 2.00 | 0.0 | 0.0 | DC..11T3 |
| PDACR/L 1616K-11S-JHP | 16.0 | 16.0 | 16.0 | 125.00 | 28.0 | 16.20 | - | 0.0 | 0.0 | DC..11T3 |
| PDACR/L 2020K-11S-JHP | 20.0 | 20.0 | 20.0 | 125.00 | 28.0 | 20.20 | - | 0.0 | 0.0 | DC..11T3 |

- Руководство по эксплуатации см. стр. 78-84
- Пластины см. стр.: DCGT-F1M-20P (192) • DCMT-CERMET (192) • DCMT-F3P (190) • DCMT-M3M (191) • DCMT/DCGT-PF (193) • DCMT/DCGT-SM (194) • DCET-WF (195) • DCGT-AS (213) • DCGT-AF (213) • DCMT-14 (194) • DCMT/DCGT (194) • DCGW/DCMW-2 (CBN) (230) • DCMT (CBN) (230) • DCMT (PCD) (222)

Запасные части

| Обозначение | | | | | | |
|-----------------------|---------|-------------|-------------|----------|------------------|----------------|
| PDACR/L 1010H-07S-JHP | SL LV-2 | SL PI-2 PIN | SR 10400611 | HW 2.0/5 | SR 5/16XUNF-TL-S | S-CU-JHP-A SET |
| PDACR/L 1212H-11S-JHP | SL LV-3 | SL PI-3 | SR 10400150 | HW 2.5/5 | SR 5/16UNF TL360 | S-CU-JHP-A SET |
| PDACR/L 1616K-11S-JHP | SL LV-3 | SL PI-3 | SR 10400150 | HW 2.5/5 | SR 5/16UNF TL360 | S-CU-JHP-A SET |
| PDACR/L 2020K-11S-JHP | SL LV-3 | SL PI-3 | SR 10400150 | HW 2.5/5 | SR 5/16UNF TL360 | S-CU-JHP-A SET |

ISOTURN JETCUT

PDACR/L-JHP-MC

Державки для позитивных ромбических пластин 55°, система подвода охлаждающей жидкости под высоким давлением, для автоматов продольного точения

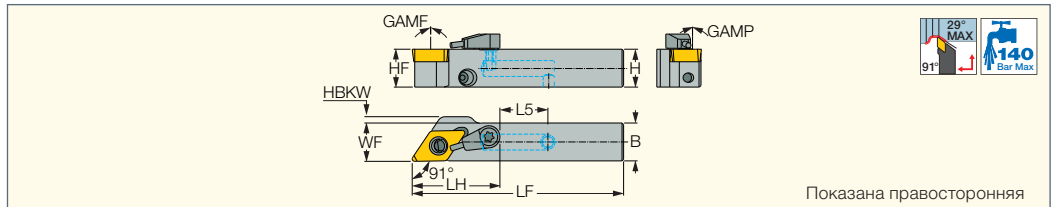

| Обозначение | H | HF | B | LF | LH | L5 | WF | HBKW | GAMP | GAMF | Пластина |
|--------------------------|------|------|------|-------|------|-------|-------|------|------|------|----------|
| PDACR/L 1212X-11S-JHP-MC | 12.0 | 12.0 | 12.0 | 67.00 | 28.0 | 15.00 | 12.20 | 2.00 | 0.0 | 0.0 | DC..11T3 |
| PDACR/L 1616X-11S-JHP-MC | 16.0 | 16.0 | 16.0 | 76.00 | 28.0 | 17.00 | 16.20 | - | 0.0 | 0.0 | DC..11T3 |

- Руководство по эксплуатации см. стр. 78-84
- Пластины см. стр.: DCET-WF (195) • DCGT-AF (213) • DCGT-AS (213) • DCGW/DCMW-2 (CBN) (230) • DCMT (CBN) (230) • DCMT (PCD) (222) • DCMT-14 (194) • DCMT-CERMET (192) • DCMT-F3P (190) • DCMT-M3M (191) • DCMT/DCGT (194) • DCMT/DCGT-PF (193) • DCMT/DCGT-SM (194)

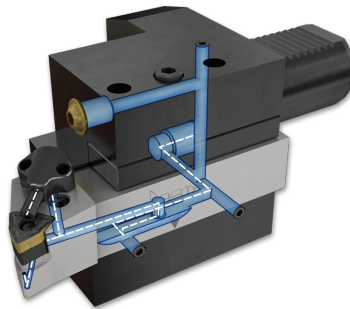

Запасные части

| Обозначение | | | | | | |
|--------------------------|---------|---------|-------------|----------|------------------|----------------|
| PDACR/L 1212X-11S-JHP-MC | SL LV-3 | SL PI-3 | SR 10400150 | HW 2.5/5 | SR 5/16UNF TL360 | S-CU-JHP-A SET |
| PDACR/L 1616X-11S-JHP-MC | SL LV-3 | SL PI-3 | SR 10400150 | HW 2.5/5 | SR 5/16UNF TL360 | S-CU-JHP-A SET |

T-LOCK ISOTURN

SDNCN-13-SL

Державки с винтовым креплением для ромбических пластин 55° с задним углом 7°, для жесткой фасонной обработки

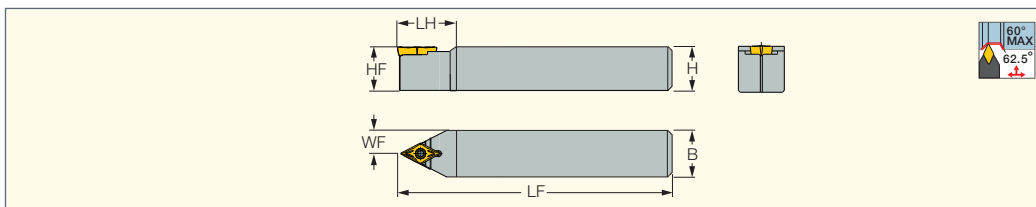

| Обозначение | H | HF | B | LF | LH | WF | Пластина | | |
|--------------------------|------|------|------|--------|------|-------|--------------|---------------------|-------------------|
| SDNCN 1616H-13-SL | 16.0 | 16.0 | 16.0 | 100.00 | 25.0 | 8.00 | DCMT 13T5-SL | SR M4X0.7-L9.6 IP15 | toRX PLUS IP15X45 |
| SDNCN 2020K-13-SL | 20.0 | 20.0 | 20.0 | 125.00 | 25.0 | 10.00 | DCMT 13T5-SL | SR M4X0.7-L9.6 IP15 | toRX PLUS IP15X45 |
| SDNCN 2525M-13-SL | 25.0 | 25.0 | 25.0 | 150.00 | 25.0 | 12.50 | DCMT 13T5-SL | SR M4X0.7-L9.6 IP15 | toRX PLUS IP15X45 |

• Момент затяжки пластин 3 Н·м

Пластины см. стр.: DCMT-F3P-SL (190) • DCMT-M3M-SL (191) • DCMT-PF-SL (193) • DCMT-SM-SL (193)

T-LOCK JETCUT

CAMFIX

C#-SDNCN-13-SL-JHP

Державки с винтовым креплением для позитивных ромбических пластин 55°, система подвода охлаждающей жидкости под высоким давлением, хвостовик CAMFIX

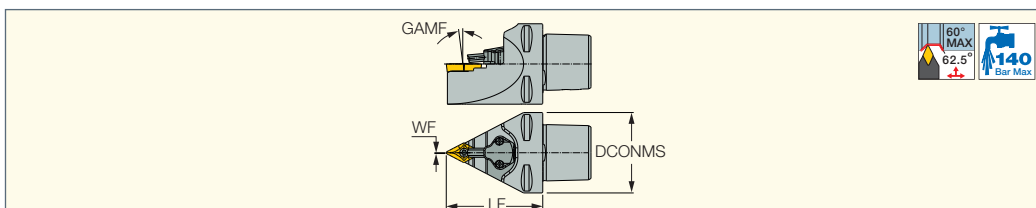

| Обозначение | DCONMS | WF | LF | GAMF | Пластина | CDJ ⁽¹⁾ | CP ⁽²⁾ |
|---------------------------------|--------|------|-------|------|--------------|--------------------|-------------------|
| C3 SDNCN-00045-13-SL-JHP | 32.00 | 0.50 | 45.00 | 0.0 | DCMT 13T5-SL | 0 | 140 |
| C4 SDNCN-00060-13-SL-JHP | 40.00 | 0.50 | 60.00 | 0.0 | DCMT 13T5-SL | 1 | 140 |
| C5 SDNCN-00060-13-SL-JHP | 50.00 | 0.50 | 60.00 | 0.0 | DCMT 13T5-SL | 1 | 140 |

• Руководство по эксплуатации см. стр. 78-84

⁽¹⁾ 1 - с пазом для датчика, 0 - без паза для датчика

⁽²⁾ Давление СОЖ (Бар)

Пластины см. стр.: DCMT-F3P-SL (190) • DCMT-M3M-SL (191) • DCMT-PF-SL (193) • DCMT-SM-SL (193)

Запасные части

| Обозначение | | | | | | |
|---------------------------------|-------------|--------------------|-------------------|----------------------|---------------------|-------|
| C3 SDNCN-00045-13-SL-JHP | CH-1.9D-JHP | WASHER 4.2X5.6X0.5 | | SR M4X4 DIN913 TL360 | SR M4X0.7-L9.5 IP15 | |
| C4 SDNCN-00060-13-SL-JHP | CU-D-JHP | | TORX PLUS IP15X45 | | SR M4X0.7-L9.6 IP15 | T-8/5 |
| C5 SDNCN-00060-13-SL-JHP | CU-D-JHP | | TORX PLUS IP15X45 | | SR M4X0.7-L9.6 IP15 | T-8/5 |



ISOTURN

SDNCN

Державки с винтовым креплением для ромбических пластин 55° с задним углом 7°

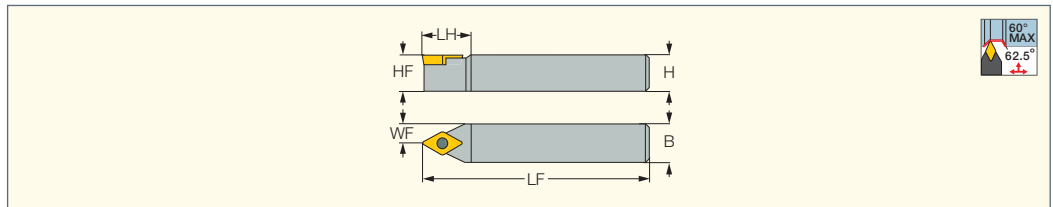

| Обозначение | H | HF | B | LF | LH | WF | Пластина | | | | | |
|--------------------------------------|------|------|------|--------|------|-------|----------|-------------|--------|----------|----------|--------|
| SDNCN 0808F-07 | 8.0 | 8.0 | 8.0 | 80.00 | 14.0 | 4.00 | DC..0702 | SR 14-548 | T-7/5 | | | |
| SDNCN 1010F-07 | 10.0 | 10.0 | 10.0 | 80.00 | 14.5 | 5.00 | DC..0702 | SR 14-548 | T-7/5 | | | |
| SDNCN 1010K-11S⁽¹⁾ | 10.0 | 10.0 | 10.0 | 120.00 | 20.0 | 5.00 | DC..11T3 | SR 16-236 | T-15/5 | | | |
| SDNCN 1212F-11 | 12.0 | 12.0 | 12.0 | 80.00 | 21.3 | 6.00 | DC..11T3 | SR 16-236 P | T-15/5 | | | |
| SDNCN 1616H-11 | 16.0 | 16.0 | 16.0 | 100.00 | 21.0 | 8.00 | DC..11T3 | SR 16-236 P | T-15/5 | | | |
| SDNCN 2020K-11 | 20.0 | 20.0 | 20.0 | 125.00 | 21.0 | 10.00 | DC..11T3 | SR 16-236 P | T-15/5 | | | |
| SDNCN 2525M-11 | 25.0 | 25.0 | 25.0 | 150.00 | 30.0 | 12.50 | DC..11T3 | SR 16-236 P | T-15/5 | TDC 3-1P | SR TC-3P | HW 4.0 |

⁽¹⁾ Для автоматов продольного точения

Пластины см. стр.: DCGT-F1M-20P (192) • DCMT-CERMET (192) • DCMT-F3P (190) • DCMT-M3M (191) • DCMT/DCGT-PF (193) • DCMT/DCGT-SM (194) • DCGT-AS (213) • DCGT-AF (213) • DCMT-14 (194) • DCMT/DCGT (194) • DCGW/DCMW-2 (CBN) (230) • DCMT (CBN) (230) • DCMT (PCD) (222)

ISOTURN CAMFIX

C#-SDNCN

Державки с винтовым креплением для ромбических пластин 55° с задним углом 7°, хвостовик CAMFIX

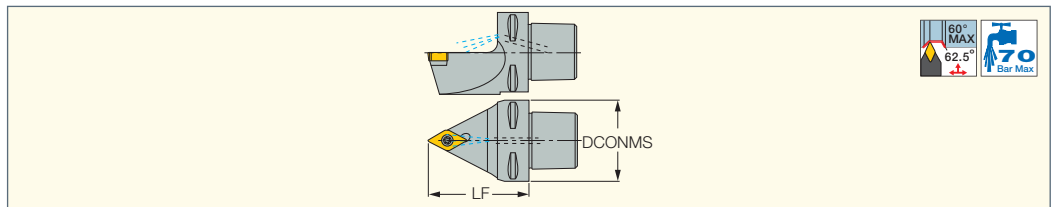

| Обозначение | DCONMS | LF | Пластина | CDI ⁽¹⁾ | CP ⁽²⁾ | | | | | | |
|--------------------------|--------|-------|----------|--------------------|-------------------|----------|----------|--------|-------------|--------|--------|
| C4 SDNCN-00050-11 | 40.00 | 50.00 | DC..11T3 | 1 | 70 | TDC 3-1P | SR TC-3P | HW 4.0 | SR 16-236 P | T-15/5 | EZ 104 |

⁽¹⁾ 1 - с пазом для датчика, 0 - без паза для датчика

⁽²⁾ Давление СОЖ (Бар)

Пластины см. стр.: DCMT-CERMET (192) • DCMT-F3P (190) • DCMT-M3M (191) • DCMT/DCGT-PF (193) • DCMT/DCGT-SM (194) • DCGT-AS (213) • DCGT-AF (213) • DCMT-14 (194) • DCMT/DCGT (194) • DCGW/DCMW-2 (CBN) (230) • DCMT (CBN) (230) • DCMT (PCD) (222)

ISOTURN

PVACR/L-S

Державки с боковым рычажным креплением для позитивных ромбических пластин 35°, для автоматов продольного точения

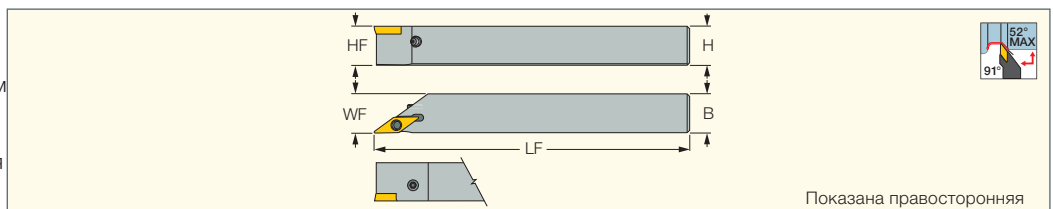

Показана правосторонняя

| Обозначение | H | HF | B | LF | WF | Пластина | | | | |
|--------------------------|------|------|------|--------|-------|----------|---------|-------------|-------------|----------|
| PVACR/L 0808M-11S | 8.0 | 8.0 | 8.0 | 150.00 | 8.00 | VC..1103 | SL LV-2 | SL PI-2 PIN | SR 10400611 | HW 2.0/5 |
| PVACR/L 1010M-11S | 10.0 | 10.0 | 10.0 | 150.00 | 10.20 | VC..1103 | SL LV-2 | SL PI-2 PIN | SR 10400611 | HW 2.0/5 |
| PVACR/L 1212M-11S | 12.0 | 12.0 | 12.0 | 150.00 | 12.20 | VC..1103 | SL LV-2 | SL PI-2 PIN | SR 10400611 | HW 2.0/5 |
| PVACR/L 1616M-11S | 16.0 | 16.0 | 16.0 | 150.00 | 16.20 | VC..1103 | SL LV-2 | SL PI-2 PIN | SR 10400611 | HW 2.0/5 |
| PVACR 2020K-11S | 20.0 | 20.0 | 20.0 | 125.00 | 20.20 | VC..1103 | | | | |

• Зажимной винт может быть установлен с противоположной стороны при необходимости

Пластины см. стр.: VCGT-F1M-20P (196) • VCMT-F3P (195) • VCMT-F3M (195) • VCMT-SM (197) • VCET-WF (197) • VCGT-AS (211)

ISOTURN

SVJCR/L

Державки с винтовым креплением для ромбических пластин 35° с задним углом 7°, угол в плане 93°

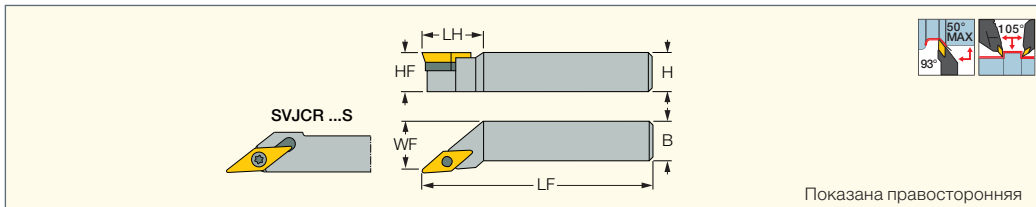

| Обозначение | H | HF | B | LF | LH | WF | Пластина | | | | | |
|----------------------------------|------|------|------|--------|------|-------|----------|-------------|--------|---------|---------|--------|
| SVJCR/L 0808K-11S ⁽¹⁾ | 8.0 | 8.0 | 8.0 | 125.00 | 11.5 | 8.20 | VC..1103 | SR 14-560 | T-8/5 | | | |
| SVJCR/L 1010K-11S ⁽¹⁾ | 10.0 | 10.0 | 10.0 | 125.00 | 22.0 | 10.20 | VC..1103 | SR 14-560 | T-8/5 | | | |
| SVJCR/L 1212K-11S ⁽¹⁾ | 12.0 | 12.0 | 12.0 | 125.00 | - | 12.20 | VC..1103 | SR 14-560 | T-8/5 | | | |
| SVJCR/L 1616K-11 | 16.0 | 16.0 | 16.0 | 125.00 | 25.0 | 20.00 | VC..1103 | SR 14-560 | T-8/5 | | | |
| SVJCR/L 2020K-11 | 20.0 | 20.0 | 20.0 | 125.00 | 30.0 | 25.00 | VC..1103 | SR 14-560 | T-8/5 | | | |
| SVJCR/L 2525M-11 | 25.0 | 25.0 | 25.0 | 150.00 | 30.0 | 32.00 | VC..1103 | SR 14-560 | T-8/5 | | | |
| SVJCR/L 2020K-16 | 20.0 | 20.0 | 20.0 | 125.00 | 30.0 | 25.00 | VC..1604 | SR 16-236 P | T-15/5 | TVC 3-1 | SR TC-3 | HW 2.5 |
| SVJCR/L 2525M-16 | 25.0 | 25.0 | 25.0 | 150.00 | 30.0 | 32.00 | VC..1604 | SR 16-236 P | T-15/5 | TVC 3-1 | SR TC-3 | HW 2.5 |

⁽¹⁾ Для автоматов продольного точения

Пластины см. стр.: VCGT-F1M-20P (196) • VCMT-FPC-CERMET (196) • VCMT-F3P (195) • VCGW-2 (CBN) (232) • VCMT-F3M (195) • VCMT-M3M (196) • VCMT-SM (197) • VCET-WF (197) • VCGT-AS (211) • VCMT-14 (198) • VCMW (198) • VCMT (CBN) (222) • VCGT (PCD) (223) • VCGT-DW (PCD) (223)

NEOY^{AXIS}SWISS

Y-SVJCR

Державки с винтовым креплением, угол в плане 93°, для ромбических пластин 35° с задним углом 7°, для обработки по оси Y, для автоматов продольного точения

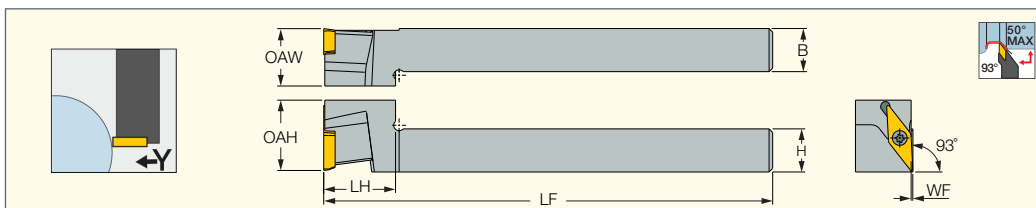

| Обозначение | H | B | LF | LH | OAH | OAW | WF | Пластина |
|-------------------|------|------|--------|------|-------|-------|------|-------------|
| Y-SVJCR 1212K-11S | 12.0 | 12.0 | 125.00 | 21.0 | 20.00 | 16.00 | 0.00 | VCMT 1103.. |
| Y-SVJCR 1616K-11S | 16.0 | 16.0 | 125.00 | 21.0 | 20.00 | 16.00 | 0.00 | VCMT 1103.. |

Пластины см. стр.: VCET-WF (197) • VCGT-AS (211) • VCGT-F1M-20P (196) • VCMT-F3M (195) • VCMT-F3P (195) • VCMT-SM (197)

NEOY^{AXIS}SWISS

Y-SVJCR-JHP

Державки с винтовым креплением, угол в плане 93°, для ромбических пластин 35° с задним углом 7°, для обработки по оси Y, подвод охлаждения под высоким давлением

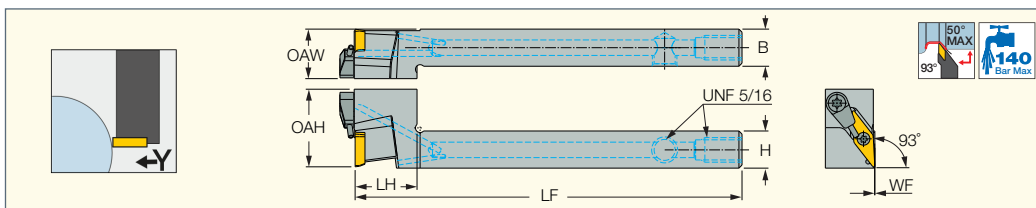

| Обозначение | H | B | LF | LH | OAH | OAW | WF | Пластина |
|-----------------------|------|------|--------|------|-------|-------|------|-------------|
| Y-SVJCR 1212K-11S-JHP | 12.0 | 12.0 | 125.00 | 21.0 | 25.50 | 16.00 | 0.00 | VCMT 1103.. |
| Y-SVJCR 1616K-11S-JHP | 16.0 | 16.0 | 125.00 | 21.0 | 25.50 | 16.00 | 0.00 | VCMT 1103.. |

Пластины см. стр.: VCET-WF (197) • VCGT-AS (211) • VCGT-F1M-20P (196) • VCMT-F3M (195) • VCMT-F3P (195) • VCMT-SM (197)

NEOSWISS
INDEXABLE HEADS

ISOTURN

NQCH-Y-SVJCR-S-JHP

Модульные головки с винтовым креплением ромбических пластин 55° с задним углом 7°, для обработки по оси Y, подвод охлаждающей жидкости под высоким давлением, для автоматов продольного точения

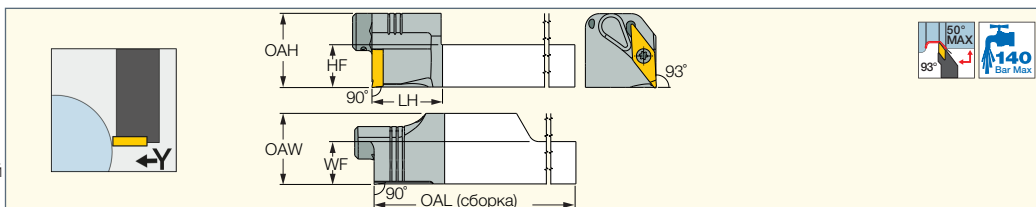

| Обозначение | WF | HF | LH | OAL | OAW | Пластина |
|------------------------|-------|------|------|--------|-------|-----------|
| NQCH12-Y-SVJCR-11S-JHP | 12.15 | 12.2 | 20.0 | 120.00 | 20.15 | VC.. 1103 |
| NQCH16-Y-SVJCR-11S-JHP | 16.15 | 16.2 | 20.0 | 120.00 | 20.15 | VC.. 1103 |

• Руководство по эксплуатации см. стр. 6-7, 78-84

Пластины см. стр.: VCET-WF (197) • VCGT (PCD) (223) • VCGT-AS (211) • VCGT-DW (PCD) (223) • VCGT-F1M-20P (196) • VCGW-2 (CBN) (232) • VCMT (CBN) (222) • VCMT-14 (198) • VCMT-F3M (195) • VCMT-F3P (195) • VCMT-FPC-CERMET (196) • VCMT-M3M (196) • VCMT-SM (197) • VCMW (198)

Державки см. стр.: NQCH-JHP (61)

Запасные части

| Обозначение | | |
|--------------------|-----------|-------|
| NQCH-Y-SVJCR-S-JHP | SR 14-560 | T-8/5 |

ISOTURN JETCUT

SVJCR/L-16-JHP

Державки с винтовым креплением для ромбических пластин 35° с задним углом 7°, система подвода охлаждающей жидкости под высоким давлением

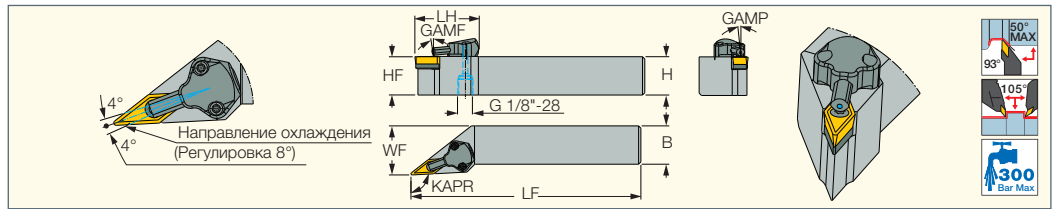

| Обозначение | H | B | HF | LF | LH | WF | KAPR ⁽¹⁾ | GAMP | GAMF | Пластина |
|----------------------|------|------|------|--------|------|-------|---------------------|------|------|-----------|
| SVJCR/L 2525M-16-JHP | 25.0 | 25.0 | 25.0 | 150.00 | 42.0 | 32.00 | 93.0 | 0.0 | 0.0 | VCMT 1604 |

• Руководство по эксплуатации см. стр. 78-84

⁽¹⁾ Угол режущей кромки инструмента

Пластины см. стр.: VCMT-FPC-CERMET (196) • VCMT-F3P (195) • VCGW-2 (CBN) (232) • VCMT-F3M (195) • VCMT-M3M (196) • VCMT-SM (197) • VCGT-AS (211) • VCMT-14 (198) • VCMW (198) • VCMT (CBN) (222) • VCGT (PCD) (223) • VCGT-DW (PCD) (223)

Запасные части

| Обозначение | | | | | | | |
|----------------------|---------|---------|-------------|----------|--------|--------|-------|
| SVJCR/L 2525M-16-JHP | TVC 3-1 | SR TC-3 | SR 16-236 P | CU-V-JHP | T-15/5 | HW 2.5 | T-8/5 |

ISOTURN CAMFIX

C#-SVJCR/L

Державки с винтовым креплением для ромбических пластин 35° с задним углом 7°, хвостовик CAMFIX

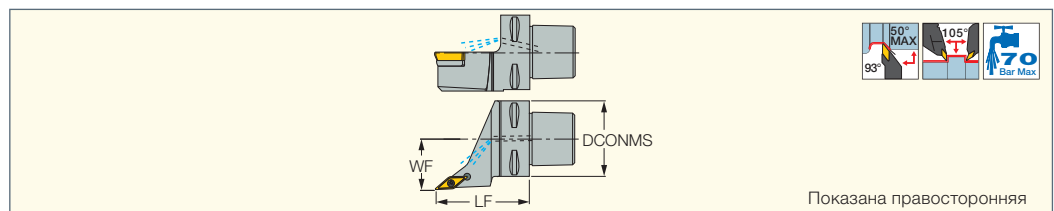

| Обозначение | DCONMS | WF | LF | Пластина | CDI ⁽¹⁾ | CP ⁽²⁾ | | | | | | |
|---------------------|--------|-------|-------|-----------|--------------------|-------------------|---------|---------|--------|-----------------------|--------|--------|
| C4 SVJCR/L-27050-11 | 40.00 | 27.00 | 50.00 | VC.. 1103 | 1 | 70 | | | | SR 14-560/S M2.5X0.45 | T-8/5 | EZ 83 |
| C4 SVJCR/L-27050-16 | 40.00 | 27.00 | 50.00 | VC.. 1604 | 1 | 70 | TVC 3-1 | SR TC-3 | HW 2.5 | SR 16-236 P | T-15/5 | EZ 83 |
| C5 SVJCR-35060-11 | 50.00 | 35.00 | 60.00 | VC.. 1103 | 1 | 70 | | | | SR 14-560/S M2.5X0.45 | T-8/5 | EZ 104 |
| C5 SVJCR/L-35060-16 | 50.00 | 35.00 | 60.00 | VC.. 1604 | 1 | 70 | TVC 3-1 | SR TC-3 | HW 2.5 | SR 16-236 P | T-15/5 | EZ 104 |
| C6 SVJCR/L-45065-16 | 63.00 | 45.00 | 65.00 | VC.. 1604 | 1 | 70 | TVC 3-1 | SR TC-3 | HW 2.5 | SR 16-236 P | T-15/5 | EZ 125 |

⁽¹⁾ 1 - с пазом для датчика, 0 - без паза для датчика

⁽²⁾ Давление СОЖ (Бар)

Пластины см. стр.: VCGT-F1M-20P (196) • VCMT-FPC-CERMET (196) • VCMT-F3P (195) • VCGW-2 (CBN) (232) • VCMT-F3M (195) • VCMT-M3M (196) • VCMT-SM (197) • VCET-WF (197) • VCGT-AS (211) • VCMT-14 (198) • VCMW (198) • VCMT (CBN) (222) • VCGT (PCD) (223) • VCGT-DW (PCD) (223)

ISOTURN JETCUT CAMFIX

C#-SVJCR/L-JHP

Державки с винтовым креплением для ромбических пластин 35° с задним углом 7°, хвостовик CAMFIX

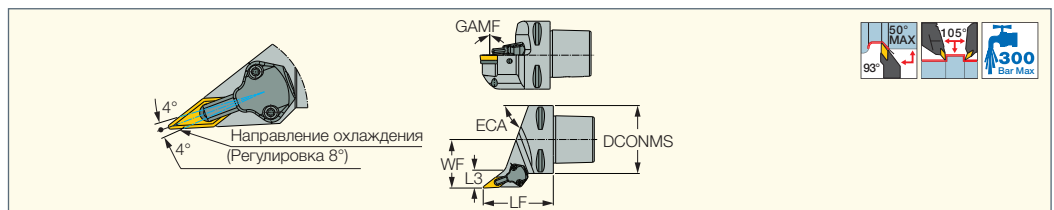

| Обозначение | DCONMS | WF | LF | GAMF | ECA | L3 | Пластина | CDI ⁽¹⁾ | CP ⁽²⁾ |
|-------------------------|--------|-------|-------|------|------|-------|-----------|--------------------|-------------------|
| C3 SVJCR-22040-11-JHP | 32.00 | 22.00 | 40.00 | 0.0 | 55.0 | - | VCMT 1103 | 0 | 300 |
| C4 SVJCR/L-27055-16-JHP | 40.00 | 27.00 | 55.00 | 0.0 | 55.0 | - | VCMT 1604 | 1 | 300 |
| C5 SVJCR/L-35060-16-JHP | 50.00 | 35.00 | 60.00 | 0.0 | 55.0 | - | VCMT 1604 | 1 | 300 |
| C6 SVJCR-45065-16-JHP | 63.00 | 45.00 | 65.00 | 0.0 | 70.0 | 16.80 | VCMT 1604 | 1 | 300 |

• Руководство по эксплуатации см. стр. 78-84

⁽¹⁾ 1 - с пазом для датчика, 0 - без паза для датчика

⁽²⁾ Давление СОЖ (Бар)

Пластины см. стр.: VCGT-F1M-20P (196) • VCMT-FPC-CERMET (196) • VCMT-F3P (195) • VCGW-2 (CBN) (232) • VCMT-F3M (195) • VCMT-M3M (196) • VCMT-SM (197) • VCET-WF (197) • VCGT-AS (211) • VCMT-14 (198) • VCMW (198) • VCMT (CBN) (222) • VCGT (PCD) (223) • VCGT-DW (PCD) (223)

Запасные части

| Обозначение | | | | | | | | |
|-------------------------|---------|---------|--------|-------------|-------------|-------------|-------|--------|
| C3 SVJCR-22040-11-JHP | | | | SR 14-560 | CH-1.9D-JHP | | T-8/5 | |
| C4 SVJCR/L-27055-16-JHP | TVC 3-1 | SR TC-3 | T-15/5 | SR 16-236 P | CU-V-JHP | | T-8/5 | HW 2.5 |
| C5 SVJCR/L-35060-16-JHP | TVC 3-1 | SR TC-3 | T-15/5 | SR 16-236 P | CU-V-JHP | OR 6.4X0.9N | T-8/5 | HW 2.5 |
| C6 SVJCR-45065-16-JHP | TVC 3-1 | SR TC-3 | T-15/5 | SR 16-236 P | CU-V-JHP | | T-8/5 | HW 2.5 |

ISOTURN HSK

HSK A63WH-SVJCR/L

Державки для позитивных пластин 35°, хвостовик HSK, для токарных многоцелевых станков

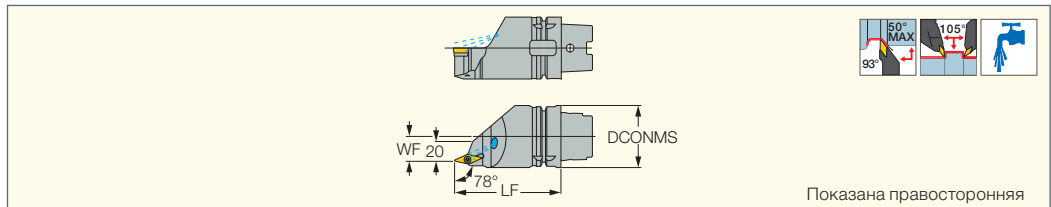

Показана правосторонняя

| Обозначение | DCONMS | LF | WF | Пластина | CDI ⁽¹⁾ | | | | | | |
|------------------------------|--------|--------|-------|-----------|--------------------|---------|---------|--------|-------------|--------|--------|
| HSK A63WH-SVJCR/L-J16 | 63.00 | 110.00 | 25.00 | VC.. 1604 | 0 | TVC 3-1 | SR TC-3 | HW 2.5 | SR 16-236 P | T-15/5 | EZ 104 |

• Соответствует стандарту ICTM (ISO 12164-3) • При подводе охлаждения через шпindel HSK необходимо использовать трубку подвода охлаждения (заказывается отдельно).

• Размеры хвостовиков см. стр. 735

⁽¹⁾ 1 - с пазом для датчика, 0 - без паза для датчика

Пластины см. стр.: VCMT-FPC-CERMET (196) • VCMT-F3P (195) • VCGW-2 (CBN) (232) • VCMT-F3M (195) • VCMT-M3M (196) • VCMT-SM (197)

• VCGT-AS (211) • VCMT-14 (198) • VCMW (198) • VCMT (CBN) (222) • VCGT (PCD) (223) • VCGT-DW (PCD) (223)

ISOTURN

MODULARGRIP

SVJCR-PAD

Адаптеры с винтовым креплением для ромбических пластин 35° с задним углом 7°, угол в плане 93°



| Обозначение | HF | OAH | OAL | WF | WB_2 | Пластина | | |
|---------------------|------|------|-------|------|------|-----------|-----------|-------|
| SVJCR-11-PAD | 24.0 | 28.0 | 42.00 | 7.50 | 5.2 | VC.. 1103 | SR 14-560 | T-8/5 |

Пластины см. стр.: VCGT-F1M-20P (196) • VCMT-F3P (195) • VCMT-F3M (195) • VCMT-SM (197) • VCET-WF (197) • VCGT-AS (211)

Державки см. стр.: C#-MAHPD-JHP (625) • MAHR/L-JHP-MC (280) • C#-MAHD-JHP (624) • MAHPR/L-JHP (281) • MAHR/L-JHP (279)

• MAHR/L (279) • MAHPR/L (280) • C#-MAHD (624) • C#-MAHPD (625) • C#-MAHDR-45 (623) • C#-MAHDOR (624) • HSK A63WH-MAHUR/L (632)

• HSK A63WH-MAHDR-45 (631) • HSK A63WH-MAHDOR (631) • IM-MAHD (633) • IM-MAHPD (633) • HMSN-New Britain (478) • DGHAL-DECO (478)

ISOTURN

SVACR/L

Державки с винтовым креплением для ромбических пластин 35° с задним углом 7°, угол в плане 91°

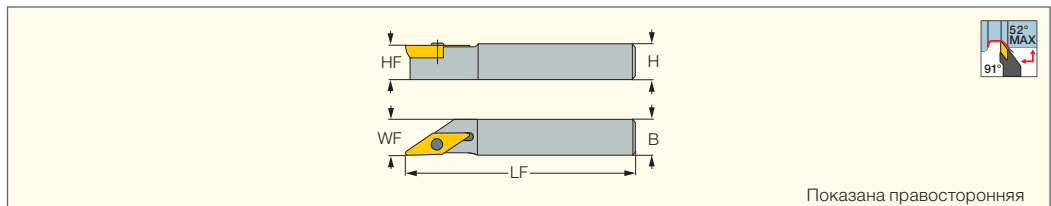

Показана правосторонняя

| Обозначение | H | B | HF | LF | WF | Пластина | | |
|--------------------------|------|------|------|--------|-------|----------|-----------|-------|
| SVACR/L 1212K-11S | 12.0 | 12.0 | 12.0 | 125.00 | 12.00 | VC..11.. | SR 14-560 | T-8/5 |
| SVACR 1616K-11S | 16.0 | 16.0 | 16.0 | 125.00 | 16.00 | VC..11.. | SR 14-560 | T-8/5 |
| SVACR/L 1212K-13S | 12.0 | 12.0 | 12.0 | 125.00 | 12.00 | VC..13.. | SR 14-513 | T-8/5 |
| SVACR/L 1616K-13S | 16.0 | 16.0 | 16.0 | 125.00 | 16.00 | VC..13.. | SR 14-513 | T-8/5 |
| SVACR/L 2020K-13S | 20.0 | 20.0 | 20.0 | 125.00 | 20.00 | VC..13.. | SR 14-513 | T-8/5 |

Пластины см. стр.: VCGT-F1M-20P (196) • VCMT-F3P (195) • VCMT-F3M (195) • VCGT-MD/PF (197) • VCMT-SM (197) • VCET-WF (197) • VCGT-AS (211)

NEOSWISS

ISOTURN

NQCH-SVACR/L-S-JHP

Модульные головки с винтовым креплением ромбических пластин 35° с задним углом 7°, подвод охлаждающей жидкости под высоким давлением, для автоматов продольного точения

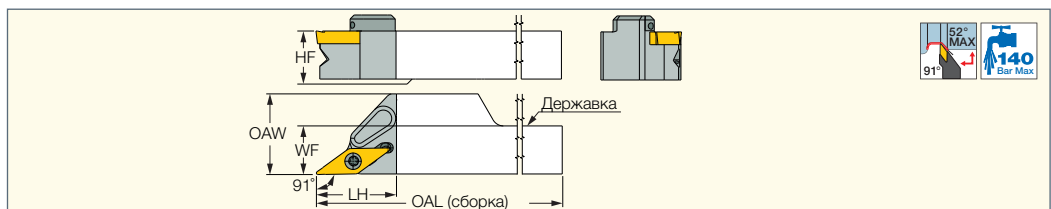

| Обозначение | WF | HF | LH | OAL | OAW | Пластина | | |
|-------------------------------|-------|------|------|--------|-------|-----------|-----------|-------|
| NQCH12-SVACR/L-11S-JHP | 12.15 | 12.0 | 20.0 | 120.00 | 20.15 | VC.. 1103 | SR 14-560 | T-8/5 |
| NQCH16-SVACR/L-11S-JHP | 16.15 | 16.0 | 20.0 | 120.00 | 20.15 | VC.. 1103 | SR 14-560 | T-8/5 |

• Руководство по эксплуатации см. стр. 6-7, 78-84

Пластины см. стр.: VCET-WF (197) • VCGT (PCD) (223) • VCGT-AS (211) • VCGT-DW (PCD) (223) • VCGT-F1M-20P (196) • VCGT-MD/PF (197)

• VCGW-2 (CBN) (232) • VCMT (CBN) (222) • VCMT-14 (198) • VCMT-F3M (195) • VCMT-F3P (195) • VCMT-FPC-CERMET (196) • VCMT-M3M (196) • VCMT-SM (197)

• VCMW (198)

Державки см. стр.: NQCH-JHP (61)

ISOTURN JETCUT

PVACR/L-JHP

Державки для позитивных ромбических пластин 35°, система подвода охлаждающей жидкости под высоким давлением, для автоматов продольного точения

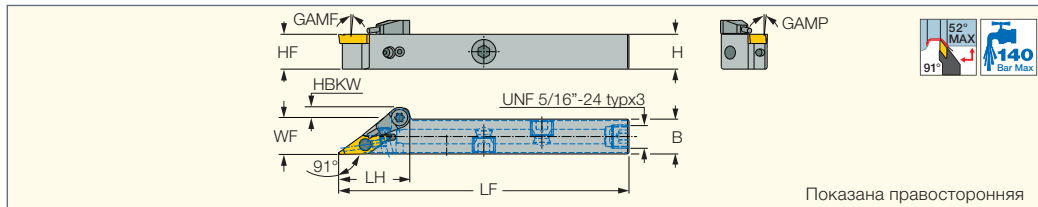

Показана правосторонняя

| Обозначение | H | HF | B | LF | LH | WF | HBKW | GAMP | GAMF | Пластина |
|-----------------------|------|------|------|--------|------|-------|------|------|------|----------|
| PVACR 1010H-11S-JHP | 10.0 | 10.0 | 10.0 | 100.00 | 20.0 | 10.20 | 5.80 | 0.0 | 0.0 | VC..1103 |
| PVACR/L 1212H-11S-JHP | 12.0 | 12.0 | 12.0 | 100.00 | 20.0 | 12.20 | 3.80 | 0.0 | 0.0 | VC..1103 |
| PVACR/L 1616K-11S-JHP | 16.0 | 16.0 | 16.0 | 125.00 | 20.0 | 16.20 | - | 0.0 | 0.0 | VC..1103 |
| PVACR/L 2020K-11S-JHP | 20.0 | 20.0 | 20.0 | 125.00 | 25.0 | 20.20 | - | 0.0 | 0.0 | VC..1103 |

• Руководство по эксплуатации см. стр. 78-84

Пластины см. стр.: VCGT-F1M-20P (196) • VCMT-F3P (195) • VCMT-F3M (195) • VCMT-SM (197) • VCET-WF (197) • VCGT-AS (211)

Запасные части

| Обозначение | | | | | | |
|-----------------------|---------|-------------|-------------|----------|------------------|----------------|
| PVACR/L 1212H-11S-JHP | SL LV-2 | SL PI-2 PIN | SR 10400611 | HW 2.0/5 | SR 5/16UNF TL360 | S-CU-JHP-A SET |
| PVACR/L 1616K-11S-JHP | SL LV-2 | SL PI-2 PIN | SR 10400611 | HW 2.0/5 | SR 5/16UNF TL360 | S-CU-JHP-A SET |
| PVACR 2020K-11S-JHP | SL LV-2 | SL PI-2 PIN | SR 10400611 | HW 2.5/5 | SR 5/16UNF TL360 | S-CU-JHP-A SET |

ISOTURN JETCUT

PVACR/L-JHP-MC

Державки для позитивных ромбических пластин 35°, система подвода охлаждающей жидкости под высоким давлением, для автоматов продольного точения

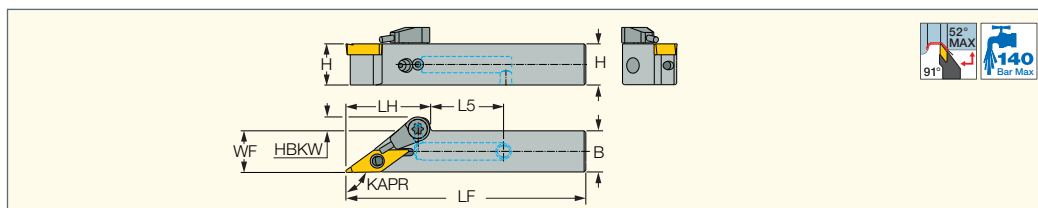

| Обозначение | H | B | LF | LH | L5 | WF | HBKW | Пластина | KAPR ⁽¹⁾ |
|--------------------------|------|------|-------|------|-------|-------|------|----------|---------------------|
| PVACR/L 1212X-11S-JHP-MC | 12.0 | 12.0 | 70.00 | 25.0 | 21.00 | 12.20 | 3.80 | VC..1103 | 91.0 |
| PVACR/L 1616X-11S-JHP-MC | 16.0 | 16.0 | 73.00 | 26.0 | 16.00 | 16.20 | - | VC..1103 | 91.0 |

• Руководство по эксплуатации см. стр. 78-84

⁽¹⁾ Угол режущей кромки инструмента

Пластины см. стр.: VCET-WF (197) • VCGT-AS (211) • VCGT-F1M-20P (196) • VCMT-F3M (195) • VCMT-F3P (195) • VCMT-SM (197)

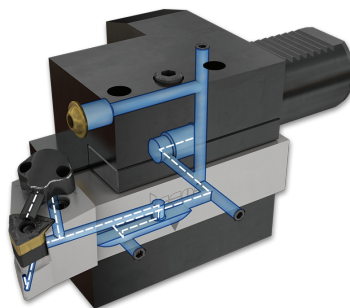

Запасные части

| Обозначение | | | | | | |
|----------------|---------|-------------|-------------|----------|------------------|----------------|
| PVACR/L-JHP-MC | SL LV-2 | SL PI-2 PIN | SR 10400611 | HW 2.0/5 | SR 5/16UNF TL360 | S-CU-JHP-A SET |

ISOTURN

SVVCN

Державки с винтовым креплением для ромбических пластин 35° с задним углом 7°, угол в плане 72.5°

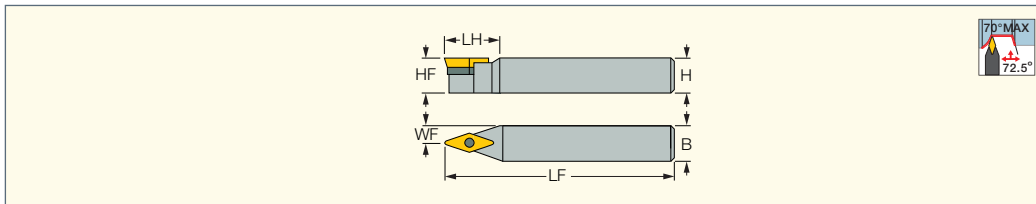

| Обозначение | H | HF | B | LF | LH | WF | Пластина | | | | | |
|--------------------------------|------|------|------|--------|------|-------|----------|-------------|--------|---------|---------|--------|
| SVVCN 0808K-11S ⁽¹⁾ | 8.0 | 8.0 | 8.0 | 125.00 | - | 4.30 | VC..1103 | SR 14-560 | | T-8/5 | | |
| SVVCN 1010K-11S ⁽¹⁾ | 10.0 | 10.0 | 10.0 | 125.00 | - | 5.30 | VC..1103 | SR 14-560 | | T-8/5 | | |
| SVVCN 1212K-11S ⁽¹⁾ | 12.0 | 12.0 | 12.0 | 125.00 | - | 6.30 | VC..1103 | SR 14-560 | | T-8/5 | | |
| SVVCN 1616K-11S ⁽¹⁾ | 16.0 | 16.0 | 16.0 | 125.00 | - | 8.30 | VC..1103 | SR 14-560 | | T-8/5 | | |
| SVVCN 2020K-16 | 20.0 | 20.0 | 20.0 | 125.00 | 34.0 | 10.00 | VC..1604 | SR 16-236 P | T-15/5 | TVC 3-1 | SR TC-3 | HW 2.5 |
| SVVCN 2525M-16 | 25.0 | 25.0 | 25.0 | 150.00 | 38.1 | 12.50 | VC..1604 | SR 16-236 P | T-15/5 | TVC 3-1 | SR TC-3 | HW 2.5 |

⁽¹⁾ Для автоматов продольного точения

Пластины см. стр.: VCGT-F1M-20P (196) • VCMT-FPC-CERMET (196) • VCMT-F3P (195) • VCGW-2 (CBN) (232) • VCMT-F3M (195) • VCMT-M3M (196) • VCMT-SM (197) • VCGT-AS (211) • VCMT-14 (198) • VCMW (198) • VCMT (CBN) (222) • VCGT (PCD) (223) • VCGT-DW (PCD) (223)

ISOTURN CAMFIX

C#-SVVCN

Державки с винтовым креплением для ромбических пластин 35° с задним углом 7°, хвостовик CAMFIX

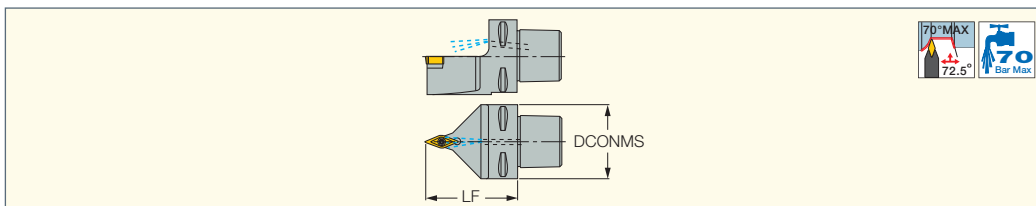

| Обозначение | DCONMS | LF | Пластина | CDI ⁽¹⁾ | CP ⁽²⁾ | | | | | | |
|-------------------|--------|-------|----------|--------------------|-------------------|---------|---------|--------|-------------|--------|--------|
| C4 SVVCN-00050-16 | 40.00 | 40.00 | VC..1604 | 1 | 70 | TVC 3-1 | SR TC-3 | HW 2.5 | SR 16-236 P | T-15/5 | EZ 83 |
| C5 SVVCN-00060-16 | 50.00 | 50.00 | VC..1604 | 1 | 70 | TVC 3-1 | SR TC-3 | HW 2.5 | SR 16-236 P | T-15/5 | EZ 125 |

⁽¹⁾ 1 - с пазом для датчика, 0 - без паза для датчика

⁽²⁾ Давление СОЖ (Бар)

Пластины см. стр.: VCMT-FPC-CERMET (196) • VCMT-F3P (195) • VCGW-2 (CBN) (232) • VCMT-F3M (195) • VCMT-M3M (196) • VCMT-SM (197) • VCGT-AS (211) • VCMT-14 (198) • VCMW (198) • VCMT (CBN) (222) • VCGT (PCD) (223) • VCGT-DW (PCD) (223)

ISOTURN

SVXCR/L

Державки с винтовым креплением для ромбических пластин 35° с задним углом 7°, угол в плане 112°

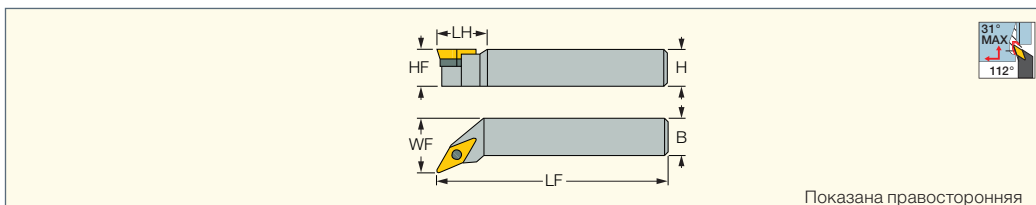

Показана правосторонняя

| Обозначение | H | HF | B | LF | LH | WF | Пластина | | | | | |
|------------------|------|------|------|--------|------|-------|----------|---------|---------|--------|-------------|--------|
| SVXCR/L 2020K-16 | 20.0 | 20.0 | 20.0 | 125.00 | 25.0 | 25.00 | VC..1604 | TVC 3-1 | SR TC-3 | HW 2.5 | SR 16-236 P | T-15/5 |
| SVXCR/L 2525M-16 | 25.0 | 25.0 | 25.0 | 150.00 | 30.0 | 32.00 | VC..1604 | TVC 3-1 | SR TC-3 | HW 2.5 | SR 16-236 P | T-15/5 |

Пластины см. стр.: VCMT-FPC-CERMET (196) • VCMT-F3P (195) • VCGW-2 (CBN) (232) • VCMT-F3M (195) • VCMT-M3M (196) • VCMT-SM (197) • VCGT-AS (211) • VCMT-14 (198) • VCMW (198) • VCMT (CBN) (222) • VCGT (PCD) (223) • VCGT-DW (PCD) (223)

ISOTURN

SVPCR/L

Державки с винтовым креплением для ромбических пластин 35° с задним углом 7°, угол в плане 117.5°

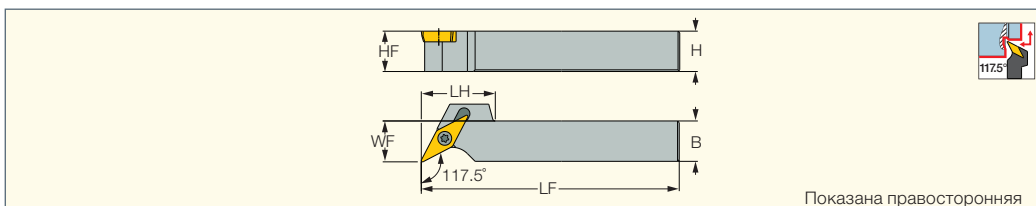

Показана правосторонняя

| Обозначение | H | HF | B | LF | LH | WF | Пластина | | |
|-------------------|------|------|------|--------|------|-------|----------|-----------|-------|
| SVPCR/L 1212K-11S | 12.0 | 12.0 | 12.0 | 125.00 | 19.0 | 12.20 | VC..1103 | SR 14-560 | T-8/5 |
| SVPCR/L 1616K-11S | 16.0 | 16.0 | 16.0 | 125.00 | - | 16.20 | VC..1103 | SR 14-560 | T-8/5 |

Пластины см. стр.: VCGT-F1M-20P (196) • VCMT-F3P (195) • VCMT-F3M (195) • VCMT-SM (197) • VCGT-AS (211)

ISOTURN

SSBCR/L

Державки с винтовым креплением для квадратных пластин с задним углом 7°, угол в плане 75°

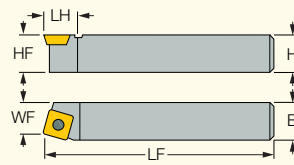

Показана правосторонняя

| Обозначение | H | HF | B | LF | LH | WF | Пластина | | | | | |
|-------------------------|------|------|------|--------|------|-------|-----------|-----------|--------|---------|---------|--------|
| SSBCR/L 1616H-09 | 16.0 | 16.0 | 16.0 | 100.00 | 15.0 | 13.00 | SC.. 09T3 | SR 16-236 | T-15/5 | | | |
| SSBCR/L 2020K-12 | 20.0 | 20.0 | 20.0 | 125.00 | 19.0 | 17.00 | SC..1204 | SR 16-212 | T-20/5 | | | |
| SSBCR/L 2525M-12 | 25.0 | 25.0 | 25.0 | 150.00 | 19.0 | 22.00 | SC..1204 | SR 16-212 | T-20/5 | TSC 4-2 | SR TC-4 | HW 3.0 |

Пластины см. стр.: SCMT-F3P (198) • SCMT-M3P (199) • SCMT-F3M (199) • SCMT-M3M (199) • SCMT-SM (200) • SCGT-AS (211)
 • SCMT-14 (200) • SCMT-19 (200)

ISOTURN

SSSCR/L

Державки с винтовым креплением, угол в плане 45°, для квадратных пластин с задним углом 7°

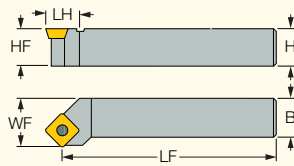

Показана правосторонняя

| Обозначение | H | HF | B | LF | LH | WF | Пластина | | | | | |
|-------------------------|------|------|------|--------|------|-------|-----------|-----------|--------|---------|---------|--------|
| SSSCR/L 1212F-09 | 12.0 | 12.0 | 12.0 | 80.00 | 18.0 | 16.00 | SC.. 09T3 | SR 16-236 | T-15/5 | | | |
| SSSCR/L 1616H-09 | 16.0 | 16.0 | 16.0 | 100.00 | 18.0 | 20.00 | SC.. 09T3 | SR 16-236 | T-15/5 | | | |
| SSSCR/L 2020K-12 | 20.0 | 20.0 | 20.0 | 125.00 | 22.0 | 25.00 | SC.. 1204 | SR 16-212 | T-20/5 | | | |
| SSSCR/L 2525M-12 | 25.0 | 25.0 | 25.0 | 150.00 | 25.0 | 32.00 | SC.. 1204 | SR 16-212 | T-20/5 | TSC 4-2 | SR TC-4 | HW 3.0 |

Пластины см. стр.: SCMT-F3P (198) • SCMT-M3P (199) • SCMT-F3M (199) • SCMT-M3M (199) • SCMT-SM (200) • SCGT-AS (211)
 • SCMT-14 (200) • SCMT-19 (200)

ISOTURN

STFCR/L

Державки с винтовым креплением для трехгранных пластин с задним углом 7°, для подрезки торца

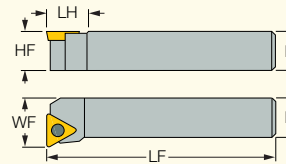

Показана правосторонняя

| Обозначение | H | HF | B | LF | LH | WF | Пластина | | | | | |
|-------------------------|------|------|------|--------|------|-------|-----------|-----------|--------|---------|---------|--------|
| STFCR/L 1212F-11 | 12.0 | 12.0 | 12.0 | 80.00 | 13.0 | 16.00 | TC.. 1102 | SR 14-548 | T-7/5 | | | |
| STFCR/L 2020K-16 | 20.0 | 20.0 | 20.0 | 125.00 | 18.0 | 25.00 | TC.. 16T3 | SR 16-236 | T-15/5 | | | |
| STFCR/L 2525M-16 | 25.0 | 25.0 | 25.0 | 150.00 | 20.0 | 32.00 | TC.. 16T3 | SR 16-236 | T-15/5 | TTC 3-2 | SR TC-3 | HW 2.5 |

Пластины см. стр.: TCMT-F3P (201) • TCMT-M3M (201) • TCMT-PF (201) • TCMT-SM (202) • TCGT-AS (211) • TCMT (CBN) (234)
 • TCMT (PCD) (223)

ISOTURN

STGCR/L

Державки с винтовым креплением для трехгранных пластин с задним углом 7°, угол в плане 91°

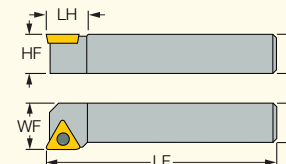

Показана правосторонняя

| Обозначение | H | HF | B | LF | LH | WF | Пластина | | | | | |
|-------------------------|------|------|------|--------|------|-------|-----------|-----------|--------|---------|---------|--------|
| STGCR/L 1212F-11 | 12.0 | 12.0 | 12.0 | 80.00 | 13.0 | 16.00 | TC.. 1102 | | | | | |
| STGCR/L 1616H-11 | 16.0 | 16.0 | 16.0 | 100.00 | 13.0 | 20.00 | TC.. 1102 | | | | | |
| STGCR/L 2020K-16 | 20.0 | 20.0 | 20.0 | 125.00 | 18.0 | 25.00 | TC.. 16T3 | | | | | |
| STGCR/L 2525M-16 | 25.0 | 25.0 | 25.0 | 150.00 | 18.0 | 32.00 | TC.. 16T3 | SR 16-236 | T-15/5 | TTC 3-2 | SR TC-3 | HW 2.5 |

Пластины см. стр.: TCMT-F3P (201) • TCMT-M3M (201) • TCMT-PF (201) • TCMT-SM (202) • TCGT-AS (211) • TCMT (CBN) (234) • TCMT (PCD) (223)

ISOTURN

SRGCR/L

Державки с винтовым креплением для круглых пластин с задним углом 7°

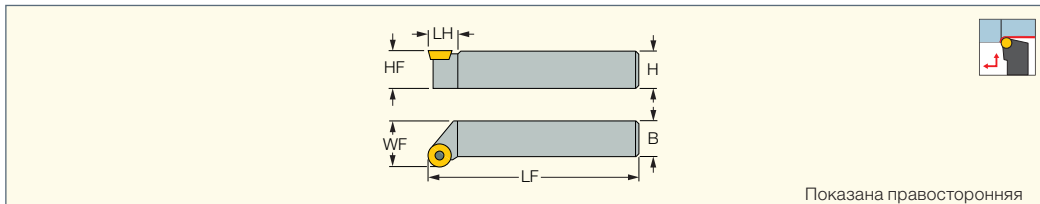

Показана правосторонняя

| Обозначение | H | HF | B | LF | LH | WF | Пластина |
|------------------|------|------|------|--------|------|-------|-------------|
| SRGCR/L 1616H-08 | 16.0 | 16.0 | 16.0 | 100.00 | 11.0 | 20.00 | RCMT 0803MO |
| SRGCR/L 2020K-10 | 20.0 | 20.0 | 20.0 | 125.00 | 14.0 | 25.00 | RCMT 10T3MO |
| SRGCR 2525M-10 | 25.0 | 25.0 | 25.0 | 150.00 | 18.0 | 32.00 | RCMT 10T3MO |
| SRGCR/L 2525M-12 | 25.0 | 25.0 | 25.0 | 150.00 | 18.0 | 32.00 | RCMT 1204MO |
| SRGCR/L 2525M-16 | 25.0 | 25.0 | 25.0 | 150.00 | 20.0 | 32.00 | RCMT 1606MO |
| SRGCR/L 3232P-20 | 32.0 | 32.0 | 32.0 | 170.00 | 25.0 | 40.00 | RCMT 2006MO |

Пластины см. стр.: RCGT-AS (213) • RCMT-14 (202) • RCMT-SR (202)

Запасные части

| Обозначение | | | | | | | |
|------------------|-----------|---------|---------|--------|--------|------------|----------|
| SRGCR/L 1616H-08 | SR 14-513 | | | T-8/5 | | | |
| SRGCR/L 2020K-10 | | | | T-15/5 | | | |
| SRGCR 2525M-10 | | | | T-15/5 | | | |
| SRGCR/L 2525M-12 | SR 16-212 | TRC 4-0 | SR TC-3 | T-20/5 | HW 3.0 | | |
| SRGCR/L 2525M-16 | SR 16-212 | TRC 5-0 | SR TC-4 | T-20/5 | HW 3.0 | | |
| SRGCR/L 3232P-20 | SR 14-519 | TRC 6-0 | SR TC-6 | | HW 4.0 | BLD T20/S7 | SW6-T-SH |

ISOTURN JETCUT

SRGCR-12-JHP

Державки с винтовым креплением для круглых пластин с задним углом 7°, система подвода охлаждающей жидкости под высоким давлением

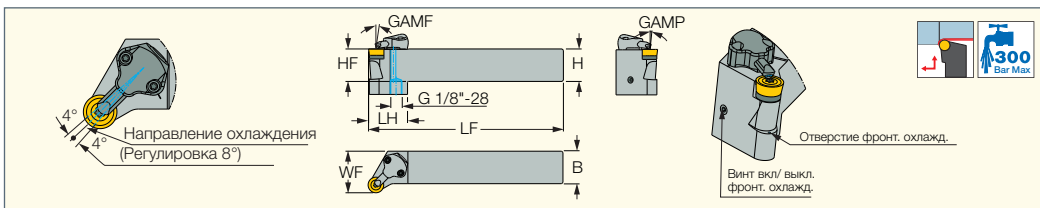

| Обозначение | H | B | HF | LF | LH | WF | GAMP | GAMF | Пластина |
|--------------------|------|------|------|--------|------|-------|------|------|-----------|
| SRGCR 2525M-12-JHP | 25.0 | 25.0 | 25.0 | 150.00 | 30.0 | 32.00 | 0.0 | 0.0 | RCMT 1204 |

• Руководство по эксплуатации см. стр. 78-84
Пластины см. стр.: RCMT-14 (202)

Запасные части

| Обозначение | | | | | | | | | |
|--------------------|---------|---------|-------|-----------|--------|----------|----------------------|--------|--------|
| SRGCR 2525M-12-JHP | TRC 4-0 | SR TC-4 | T-8/5 | SR 16-212 | T-20/5 | CU-R-JHP | SR M4X4 DIN913 TL360 | HW 2.0 | HW 3.0 |

ISOTURN CAMFIX

C#-SRGCR/L

Державки с винтовым креплением для круглых пластин с задним углом 7°, хвостовик CAMFIX

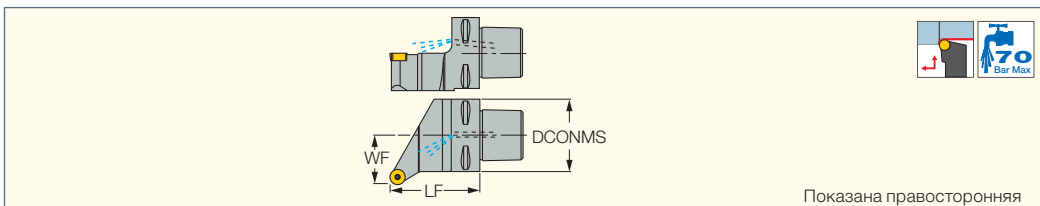

Показана правосторонняя

| Обозначение | DCONMS | WF | LF | Пластина | CDI ⁽¹⁾ | CP ⁽²⁾ | | | | | | |
|-------------------|--------|-------|-------|-------------|--------------------|-------------------|---------|---------|--------|-----------|--------|--------|
| C5 SRGCR-35060-12 | 50.00 | 35.00 | 60.00 | RCMT 1204MO | 1 | 70 | TRC 4-0 | SR TC-4 | HW 3.0 | SR 16-212 | T-20/5 | EZ 104 |

⁽¹⁾ 1 - с пазом для датчика, 0 - без паза для датчика
⁽²⁾ Давление СОЖ (Бар)
Пластины см. стр.: RCMT-14 (202)

ISOTURN JETCUT CAMFIX

C#-SRGCR-12-JHP

Державки с винтовым креплением для круглых пластин с задним углом 7°, хвостовик CAMFIX

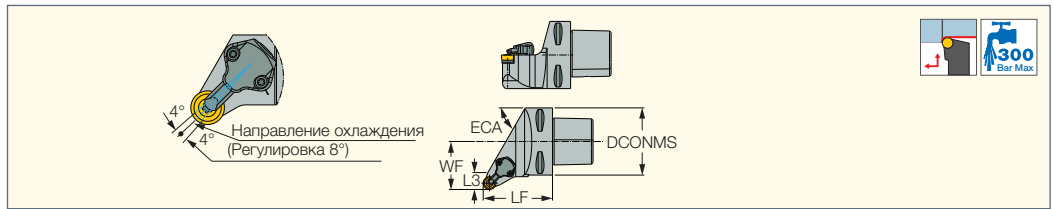

| Обозначение | DCONMS | WF | LF | ECA | L3 | Пластина | CDI ⁽²⁾ | CP ⁽¹⁾ | | | | | | | |
|------------------------------|--------|-------|-------|------|-------|-------------|--------------------|-------------------|---------|---------|--------|-----------|--------|----------|-------|
| C6 SRGCR-45065-12-JHP | 63.00 | 45.00 | 65.00 | 60.0 | 16.00 | RCMT 1204MO | 1 | 300 | TRC 4-0 | SR TC-4 | T-20/5 | SR 16-212 | HW 3.0 | CU-R-JHP | T-8/5 |

- Руководство по эксплуатации см. стр. 78-84
 - ⁽¹⁾ Давление СОЖ (бар)
 - ⁽²⁾ 1 - с пазом для датчика, 0 - без паза для датчика
- Пластины см. стр.: RCMT-14 (202)

ISOTURN

SRDCN

Нейтральные державки с винтовым креплением для круглых пластин с задним углом 7°

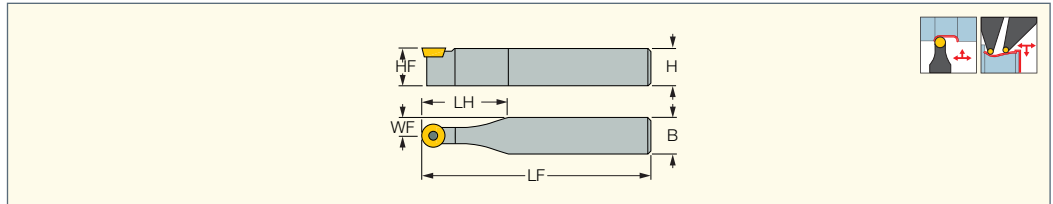

| Обозначение | H | HF | B | LF | LH | WF | Пластина |
|-----------------------|------|------|------|--------|------|-------|-------------|
| SRDCN 1616H-08 | 16.0 | 16.0 | 16.0 | 100.00 | 33.0 | 8.00 | RCMT 0803MO |
| SRDCN 2020K-10 | 20.0 | 20.0 | 20.0 | 125.00 | 38.0 | 10.00 | RCMT 10T3MO |
| SRDCN 2525M-12 | 25.0 | 25.0 | 25.0 | 150.00 | 50.0 | 12.50 | RCMT 1204MO |
| SRDCN 3225P-12 | 32.0 | 32.0 | 25.0 | 170.00 | 50.0 | 12.50 | RCMT 1204MO |
| SRDCN 3225P-16 | 32.0 | 32.0 | 25.0 | 170.00 | 50.0 | 12.50 | RCMT 1606MO |
| SRDCN 3232P-20 | 32.0 | 32.0 | 32.0 | 170.00 | 50.0 | 16.00 | RCMT 2006MO |

Пластины см. стр.: RCGT-AS (213) • RCMT-14 (202) • RCMT-SR (202)

Запасные части

| Обозначение | | | | | | |
|-----------------------|-----------|--------|---------|---------|--------|------------------------|
| SRDCN 1616H-08 | SR 14-513 | T-8/5 | | | | |
| SRDCN 2020K-10 | SR 16-236 | T-15/5 | | | | |
| SRDCN 2525M-12 | SR 16-212 | T-20/5 | TRC 4-0 | SR TC-4 | HW 3.0 | |
| SRDCN 3225P-12 | SR 16-212 | T-20/5 | TRC 4-0 | SR TC-4 | HW 3.0 | |
| SRDCN 3225P-16 | SR 16-212 | T-20/5 | TRC 5-0 | SR TC-4 | HW 3.0 | |
| SRDCN 3232P-20 | SR 14-519 | | TRC 6-0 | SR TC-6 | HW 4.0 | BLD T20/S7 SW6-T-SH |

ISOTURN

PRDCN

Державки с рычажным креплением для круглых пластин RCMX

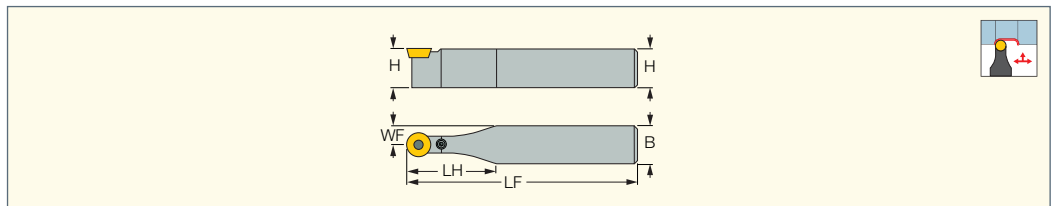

| Обозначение | H | HF | B | LF | LH | WF | Пластина | | | | | |
|-----------------------|------|------|------|--------|------|-------|-----------|--------|-------|--------|-------------|--------|
| PRDCN 4040S-25 | 40.0 | 40.0 | 40.0 | 250.00 | 80.0 | 20.00 | RCMX 2507 | TRC 25 | SP 66 | HW 4.0 | SR 10402289 | LR 25C |
| PRDCN 5050U-32 | 50.0 | 50.0 | 50.0 | 350.00 | 90.0 | 25.00 | RCMX 3209 | TRC 32 | SP 8 | HW 5.0 | SR 10402264 | LR 32C |

Пластины см. стр.: RCMX-NR (203)

ISOTURN

PRGCR

Державки с рычажным креплением для круглых пластин RCMX

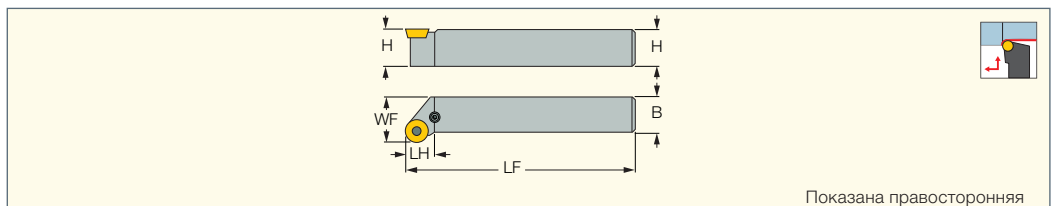

Показана правосторонняя

| Обозначение | H | B | HF | LF | LH | WF | Пластина | | | | | |
|-----------------------|------|------|------|--------|------|-------|-----------|--------|-------|-------------|--------|--------|
| PRGCR 4040S-25 | 40.0 | 40.0 | 40.0 | 250.00 | 30.0 | 50.00 | RCMX 2507 | TRC 25 | SP 66 | SR 10402289 | LR 25C | HW 4.0 |

Пластины см. стр.: RCMX-NR (203)

ISOTURN

PQLCR/L-S

Державки с боковым рычажным креплением для позитивных четырехгранных пластин 80°, для автоматов продольного точения

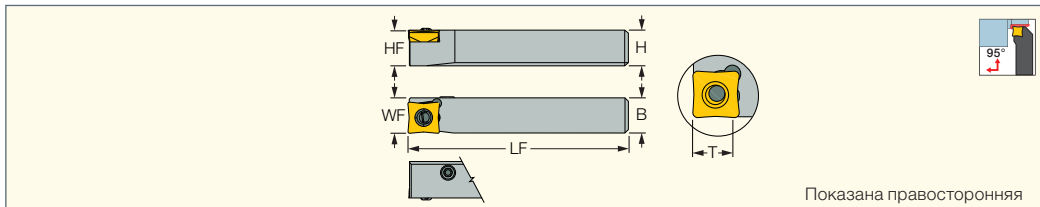

Показана правосторонняя

| Обозначение | H | B | HF | LF | WF | T | Пластина | | | | |
|--------------------------|------|------|------|--------|-------|-----|-----------|---------|---------|-------------|----------|
| PQLCR/L 1212M-09S | 12.0 | 12.0 | 12.0 | 150.00 | 12.00 | 8.5 | QCMT 09T3 | SL LV-3 | SL PI-3 | SR 10400150 | HW 2.5/5 |

Пластины см. стр.: QCMT-PF (203) • QCMT-SM (203)

ISOTURN

PQLCR/L

Державки с рычажным креплением для позитивных четырехгранных пластин 80°

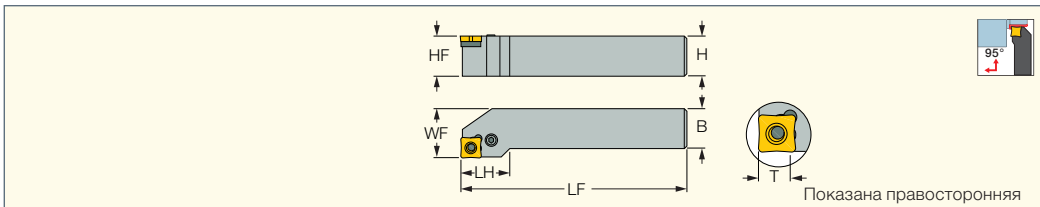

Показана правосторонняя

| Обозначение | H | HF | B | LF | LH | WF | T | Пластина |
|-------------------------|------|------|------|--------|------|-------|-----|-----------|
| PQLCR/L 1616H-09 | 16.0 | 16.0 | 16.0 | 100.00 | 22.0 | 20.00 | 8.5 | QCMT 09T3 |
| PQLCR/L 2020K-09 | 20.0 | 20.0 | 20.0 | 125.00 | 25.0 | 25.00 | 8.5 | QCMT 09T3 |
| PQLCR/L 2525M-09 | 25.0 | 25.0 | 25.0 | 150.00 | 26.0 | 32.00 | 8.5 | QCMT 09T3 |

Пластины см. стр.: QCMT-PF (203) • QCMT-SM (203)

Запасные части

| Обозначение | | | | | | |
|----------------|---------|------|--------|------|-------------|----------|
| PQLCR/L | TXC 322 | SP 3 | PN 3-4 | LR 3 | SR 117-2014 | HW 2.5/5 |

ISOTURN

SWAPR/L

Державки с винтовым креплением для тригональных пластин, угол в плане 90°, для автоматов продольного точения

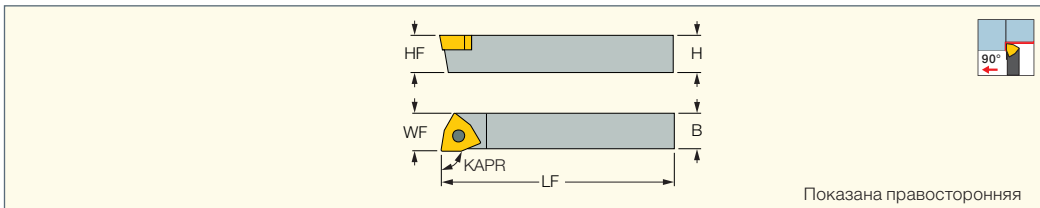

Показана правосторонняя

| Обозначение | H | HF | B | LF | WF | KAPR ⁽¹⁾ | Пластина | | |
|------------------------|------|------|------|--------|-------|---------------------|-------------|-------|------------|
| SWAPR/L 0808-04 | 8.0 | 8.0 | 8.0 | 140.00 | 8.10 | 90.0 | WPEB/X 04.. | T-8/5 | SR M3.0R/L |
| SWAPR/L 1010-04 | 10.0 | 10.0 | 10.0 | 150.00 | 10.10 | 90.0 | WPEB/X 04.. | T-8/5 | SR M3.0R |
| SWAPR/L 1010-05 | 10.0 | 10.0 | 10.0 | 150.00 | 10.10 | 90.0 | WPEB/X 05.. | T-8/5 | SR M3.5R/L |
| SWAPL 1212-05 | 12.0 | 12.0 | 12.0 | 150.00 | 12.10 | 90.0 | WPEB/X 05.. | T-8/5 | SR M3.5R/L |
| SWAPR/L 1212-06 | 12.0 | 12.0 | 12.0 | 150.00 | 12.10 | 90.0 | WPEB/X 06.. | T-8/5 | SR M3.5R/L |
| SWAPR 1414-06 | 14.0 | 14.0 | 14.0 | 150.00 | 14.10 | 90.0 | WPEB/X 06.. | T-8/5 | SR M3.5R/L |
| SWAPR/L 1616-06 | 16.0 | 16.0 | 16.0 | 150.00 | 16.10 | 90.0 | WPEB/X 06.. | T-8/5 | SR M3.5R/L |

• Для правосторонних державок используйте винт -R, для левосторонних винт -L.

⁽¹⁾ Угол режущей кромки инструмента

Пластины см. стр.: WPEX (208)

ISOTURN

MODULAR GRIP

SWAPR-PAD

Адаптеры с винтовым креплением для тригональных пластин, угол в плане 90°, для автоматов продольного точения

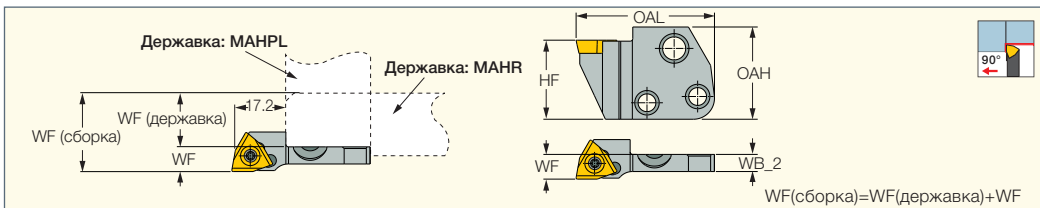

WF(сборка)=WF(державка)+WF

| Обозначение | HF | OAH | OAL | WF | WB_2 | Пластина | | |
|---------------------|------|------|-------|------|------|-------------|----------|-------|
| SWAPR-06-PAD | 24.0 | 28.0 | 42.00 | 7.50 | 5.2 | WPEX/B 0604 | SR M3.5R | T-8/5 |

Пластины см. стр.: WPEX (208)

Державки см. стр.: C#-MAHD-JHP (624) • C#-MAHPD-JHP (625) • MAHR/L-JHP-MC (280) • MAHPR/L-JHP (281) • MAHR/L-JHP (279)

• MAHR/L (279) • MAHPR/L (280) • C#-MAHD (624) • C#-MAHPD (625) • C#-MAHDR-45 (623) • C#-MAHDOR (624) • HSK A63WH-MAHUR/L (632)

• HSK A63WH-MAHDR-45 (631) • HSK A63WH-MAHDOR (631) • IM-MAHD (633) • IM-MAHPD (633) • HMSN-New Britain (478) • DGHAL-DECO (478)

ISOTURN

SWDPR/L

Державки с винтовым креплением для треугольных пластин, угол в плане 45°, для автоматов продольного точения

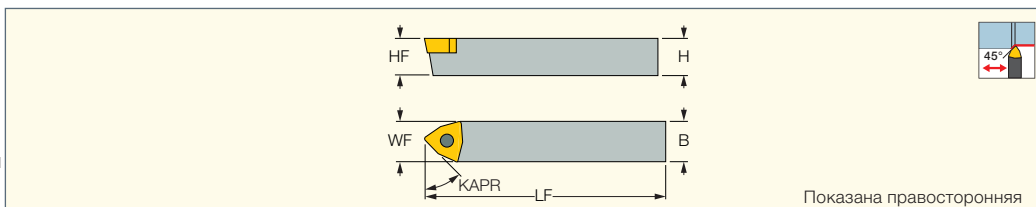

| Обозначение | H | HF | B | LF | WF | KAPR ⁽¹⁾ | Пластина | | |
|-----------------|------|------|------|--------|-------|---------------------|-------------|-------|------------|
| SWDPR 1010-04 | 10.0 | 10.0 | 10.0 | 150.00 | 10.10 | 45.0 | WPEB/X 04.. | T-8/5 | SR M3.0R |
| SWDPR/L 1212-05 | 12.0 | 12.0 | 12.0 | 150.00 | 12.10 | 45.0 | WPEB/X 05.. | T-8/5 | SR M3.5R/L |
| SWDPR 1616-06 | 16.0 | 16.0 | 16.0 | 150.00 | 16.10 | 45.0 | WPEB/X 06.. | T-8/5 | SR M3.5R |

• Для правосторонних державок используйте винт -R, для левосторонних винт -L

⁽¹⁾ Угол режущей кромки инструмента

Пластины см. стр.: WPEX (208)

ISOTURN

CSSPR/L

Державки с верхним прихватом для квадратных пластин с задним углом 11°, для продольного точения и подрезки торца

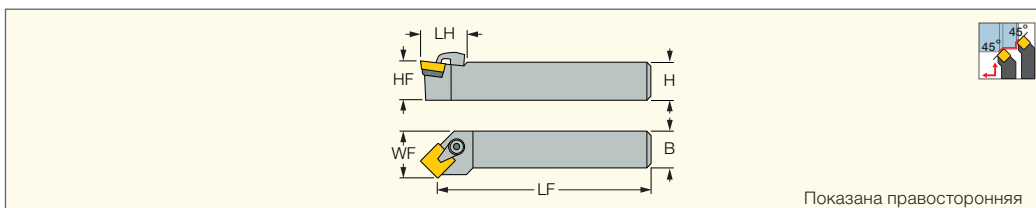

| Обозначение | H | HF | B | LF | LH | WF | Пластина | | | | |
|---------------------------------|------|------|------|--------|------|-------|-----------|----------|-------|-------------|--------|
| CSSPR 1212F-09 | 12.0 | 12.0 | 12.0 | 80.00 | 21.0 | 16.00 | SPMR 0903 | | | LC 15 SET 1 | HW 2.5 |
| CSSPR 1616H-12 ⁽¹⁾ | 16.0 | 16.0 | 16.0 | 100.00 | 26.0 | 20.00 | SPMR 1203 | ISQP 162 | SP 16 | LC 30 SET 2 | HW 3.0 |
| CSSPR 2020K-12 ⁽¹⁾ | 20.0 | 20.0 | 20.0 | 125.00 | 26.0 | 25.00 | SPMR 1203 | ISQP 162 | SP 16 | LC 30 SET 1 | HW 3.0 |
| CSSPR/L 2525M-12 ⁽¹⁾ | 25.0 | 25.0 | 25.0 | 150.00 | 28.0 | 32.00 | SPMR 1203 | ISQP 162 | SP 16 | LC 30 SET 1 | HW 3.0 |

⁽¹⁾ ISQP 163 для пластин с угловым радиусом 1.6-2.4 мм.

Пластины см. стр.: SPMR (204)

ISOTURN

CSDPN

Державки для квадратных пластин с задним углом 11°, угол в плане 45°

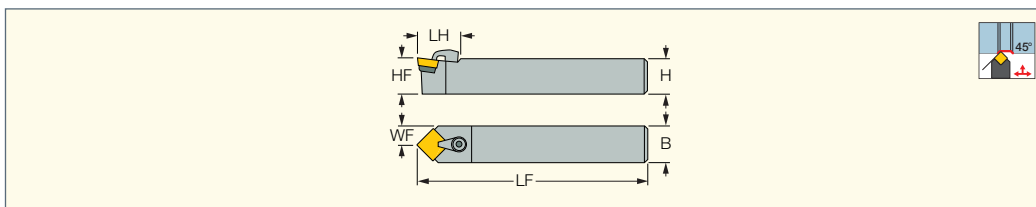

| Обозначение | H | HF | B | LF | LH | WF | Пластина | | | | |
|----------------|------|------|------|--------|------|-------|-----------|-------------------------|-------|-------------|--------|
| CSDPN 2020K-12 | 20.0 | 20.0 | 20.0 | 125.00 | 30.0 | 10.00 | SPMR 1203 | ISQP 162 ^(a) | SP 16 | LC 30 SET 1 | HW 3.0 |
| CSDPN 2525M-12 | 25.0 | 25.0 | 25.0 | 150.00 | 30.0 | 12.50 | SPMR 1203 | ISQP 162 ^(a) | SP 16 | LC 30 SET 1 | HW 3.0 |

^(a) Используйте подкладную пластину ISQP 163 для пластин с радиусом 1.6-2.4 мм

Пластины см. стр.: SPMR (204)

ISOTURN

CTGPR/L

Державки с верхним прихватом для трехгранных пластин с задним углом 11°

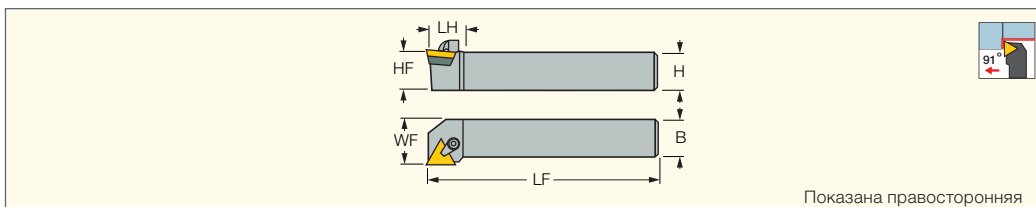

| Обозначение | H | HF | B | LF | LH | WF | Пластина | | | | | |
|------------------|------|------|------|--------|------|-------|----------------|----------|-----------|----------------------|-------------|--------|
| CTGPR/L 1212F-11 | 12.0 | 12.0 | 12.0 | 80.00 | 17.0 | 16.00 | TPMR/TPGN 1103 | | | LC 15 SET 1 | HW 2.5 | |
| CTGPR 1616H-11 | 16.0 | 16.0 | 16.0 | 100.00 | 16.0 | 20.00 | TPMR/TPGN 1103 | | | LC 15 SET 1 | HW 2.5 | |
| CTGPR/L 2020K-16 | 20.0 | 20.0 | 20.0 | 125.00 | 26.0 | 25.00 | TPMR/TPGN 1603 | ITBP 122 | ITBP 123* | SP 16 ^(a) | LC 30 SET 1 | HW 3.0 |
| CTGPR/L 2525M-16 | 25.0 | 25.0 | 25.0 | 150.00 | 26.0 | 32.00 | TPMR/TPGN 1603 | ITBP 122 | ITBP 123* | SP 16 ^(a) | LC 30 SET 1 | HW 3.0 |

* Заказывается отдельно

^(a) Используйте подкладную пластину ITBP 123 для пластин с радиусом 1.6-2.4 мм

Пластины см. стр.: TPGN-Ceramic (220) • TPMR (204) • TPMR-FTF (205) • TPMR-PF (204)

ISOTURN

CTFPR/L

Державки с верхним прихватом для трехгранных пластин с задним углом 11°, для подрезки торца

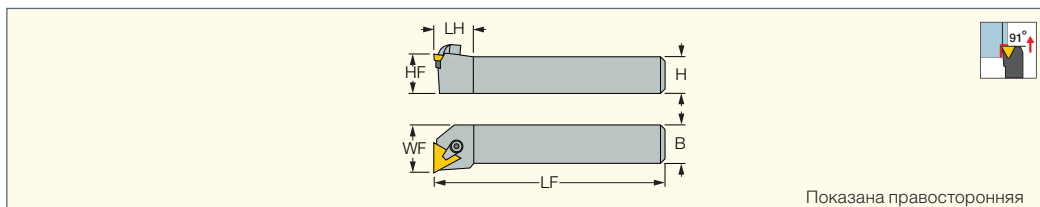

Показана правосторонняя

| Обозначение | H | HF | B | LF | LH | WF | GAMP | GAMF | Пластина |
|------------------|------|------|------|--------|------|-------|------|------|----------------|
| CTFPR 1212F-11 | 12.0 | 12.0 | 12.0 | 80.00 | 16.0 | 16.00 | 0.0 | 6.0 | TPMR/TPGN 1103 |
| CTFPR/L 1616H-11 | 16.0 | 16.0 | 16.0 | 100.00 | 16.0 | 20.00 | 0.0 | 6.0 | TPMR/TPGN 1103 |
| CTFPR 2020K-16 | 20.0 | 20.0 | 20.0 | 125.00 | 22.0 | 25.00 | 0.0 | 6.0 | TPMR/TPGN 1603 |
| CTFPR/L 2525M-16 | 25.0 | 25.0 | 25.0 | 150.00 | 22.0 | 32.00 | 0.0 | 6.0 | TPMR/TPGN 1603 |

Пластины см. стр.: TPGN-Ceramic (220) • TPMR (204) • TPMR-FTF (205) • TPMR-PF (204)

Запасные части

| Обозначение | | | | | |
|------------------|----------|--------|-------|-------------|-----------|
| CTFPR 1212F-11 | | HW 2.5 | | LC 15 SET 1 | |
| CTFPR/L 1616H-11 | | HW 2.5 | | LC 15 SET 1 | |
| CTFPR 2020K-16 | ITBP 122 | HW 3.0 | SP 16 | LC 30 SET 1 | ITBP 123* |
| CTFPL 2525M-16 | ITBP 122 | HW 3.0 | SP 16 | LC 30 SET 1 | |
| CTFPR 2525M-16 | ITBP 122 | HW 3.0 | SP 16 | LC 30 SET 1 | ITBP 123* |

* Заказывается отдельно

HSK ISOYTURN

HSK A63WH-SDJCN-13-Y

Державки для пластин 55° с задним углом 7°, для обработки по оси Y

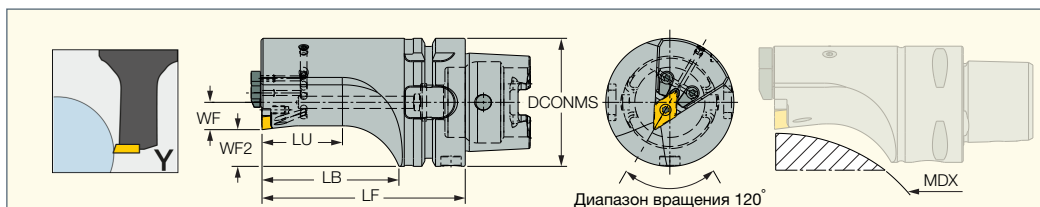

| Обозначение | DCONMS | LU | LB | LF | WF | WF2 | MDX ⁽¹⁾ | MIID ⁽²⁾ | CDI ⁽³⁾ |
|---------------------------|--------|-------|-------|--------|-------|------|--------------------|---------------------|--------------------|
| HSK A63WH-SDJCN-13SL-100Y | 63.00 | 39.60 | 67.40 | 100.00 | 13.44 | 18.1 | 215.00 | DCMT 13T504-F3P-SL | 0 |
| HSK A63WH-SDJCN-13SL-125Y | 63.00 | 64.60 | 92.40 | 125.00 | 13.44 | 18.1 | 390.00 | DCMT 13T504-F3P-SL | 0 |

• При подводе охлаждения через шпиндель HSK необходимо использовать трубку подвода охлаждения (заказывается отдельно). • Размеры хвостовиков см. стр. 735

⁽¹⁾ Максимальный обрабатываемый диаметр

⁽²⁾ Идентификация мастер-пластины

⁽³⁾ 1 - с пазом для датчика, 0 - без паза для датчика

Пластины см. стр.: DCMT-F3P-SL (190) • DCMT-M3M-SL (191) • DCMT-PF-SL (193) • DCMT-SM-SL (193)

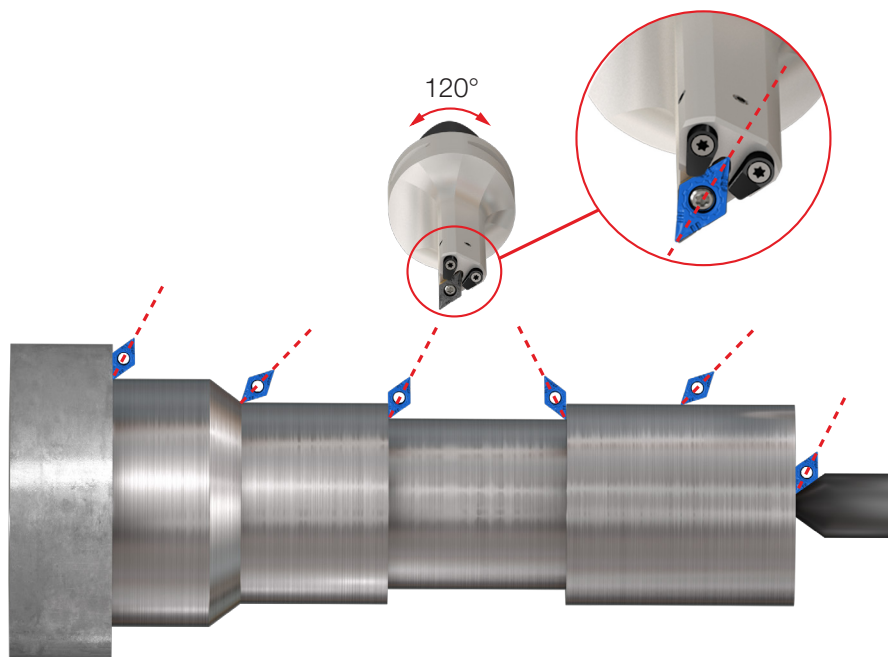

Запасные части

| Обозначение | | | | | |
|----------------------|-------------------|-------------|----------|----------------------|---------------------|
| HSK A63WH-SDJCN-13-Y | CH-1.9D-JHP-A SET | BLD IP15/S7 | SW6-T-SH | SR M4X4 DIN913 TL360 | SR M4X0.7-L9.6 IP15 |

CAMFIX ISO Y TURN

C#-SDJCN-13-Y

Державки для пластин 55° с задним углом 7°, для обработки по оси Y

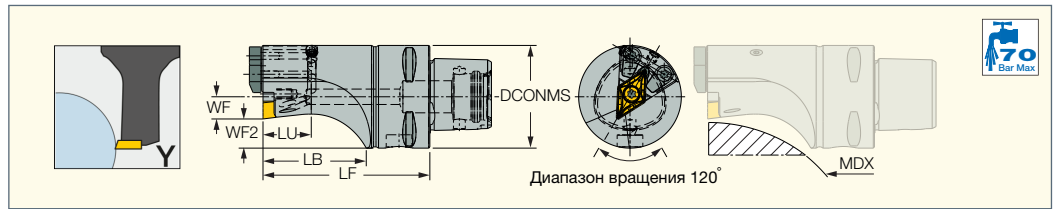

| Обозначение | DCONMS | LU | LB | LF | WF | WF2 | MDX ⁽¹⁾ | MIID ⁽²⁾ | CDI ⁽³⁾ |
|-----------------------|--------|-------|-------|--------|-------|------|--------------------|---------------------|--------------------|
| C4-SDJCN-13-SL-H65-Y | 40.00 | 18.80 | 40.20 | 65.00 | 8.64 | 11.4 | 120.00 | DCMT 13T504-F3P-SL | 0 |
| C4-SDJCN-13-SL-H80-Y | 40.00 | 30.30 | 54.40 | 80.00 | 8.64 | 11.4 | 210.00 | DCMT 13T504-F3P-SL | 0 |
| C5-SDJCN-13-SL-H80-Y | 50.00 | 28.20 | 53.70 | 80.00 | 10.76 | 14.2 | 180.00 | DCMT 13T504-F3P-SL | 0 |
| C5-SDJCN-13-SL-H100-Y | 50.00 | 48.20 | 73.70 | 100.00 | 10.76 | 14.2 | 320.00 | DCMT 13T504-F3P-SL | 0 |
| C6-SDJCN-13-SL-H100-Y | 63.00 | 46.80 | 73.80 | 100.00 | 13.44 | 18.1 | 260.00 | DCMT 13T504-F3P-SL | 0 |
| C6-SDJCN-13-SL-H125-Y | 63.00 | 71.30 | 98.30 | 125.00 | 13.44 | 18.1 | 420.00 | DCMT 13T504-F3P-SL | 0 |

• Руководство по эксплуатации см. стр. 622

⁽¹⁾ Максимальный обрабатываемый диаметр

⁽²⁾ Идентификация мастер-пластины

⁽³⁾ 1 - с пазом для датчика, 0 - без паза для датчика

Пластины см. стр.: DCMT-F3P-SL (190) • DCMT-M3M-SL (191) • DCMT-PF-SL (193) • DCMT-SM-SL (193)

Запасные части

| Обозначение | | | | | |
|---------------|-------------------|-------------|----------|----------------------|---------------------|
| C#-SDJCN-13-Y | CH-1.9D-JHP-A SET | BLD IP15/S7 | SW6-T-SH | SR M4X4 DIN913 TL360 | SR M4X0.7-L9.6 IP15 |

ISO Y TURN

ISO TURN

AVC-SDJCN-Y

Сменные головки для ромбических пластин 55°

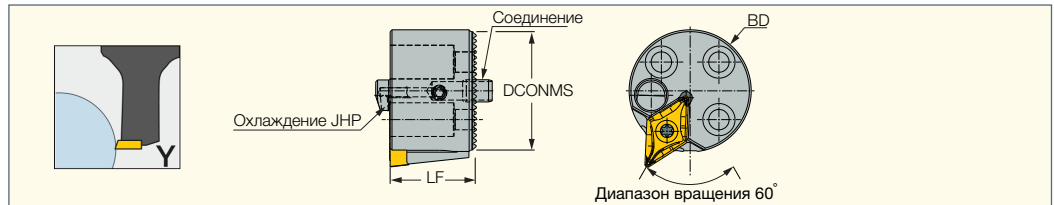

| Обозначение | DCONMS | BD | LF | MIID ⁽¹⁾ | CSP ⁽²⁾ |
|-----------------------|--------|-------|-------|---------------------|--------------------|
| AVC-D25-SDJCN-13-SL-Y | 25.00 | 26.00 | 20.00 | DCMT 13T504-F3P-SL | 1 |
| AVC-D32-SDJCN-13-SL-Y | 32.00 | 33.00 | 23.00 | DCMT 13T504-F3P-SL | 1 |
| AVC-D40-SDJCN-13-SL-Y | 40.00 | 41.00 | 25.00 | DCMT 13T504-F3P-SL | 1 |

⁽¹⁾ Идентификация мастер-пластины

⁽²⁾ 0 - без подвода охлаждения, 1 - с подводом охлаждения

Пластины см. стр.: DCMT-F3P-SL (190) • DCMT-M3M-SL (191) • DCMT-PF-SL (193) • DCMT-SM-SL (193)

Державки см. стр.: C#-SH-E-JHP (630) • C#-SH-JHP (630)

Запасные части

| Обозначение | | | | | | |
|-------------|-------------------|----------------------|-------------|----------|---------------------|------------------|
| AVC-SDJCN-Y | CH-1.9D-JHP-A SET | SR M5X5 DIN913 TL360 | BLD IP15/S7 | SW6-T-SH | SR M4X0.7-L9.6 IP15 | PIN FT39 D6-5X11 |

HSK ISO Y TURN

HSK A63WH-RCMT-Y

Державки для круглых пластин с задним углом 7°, для обработки по оси Y

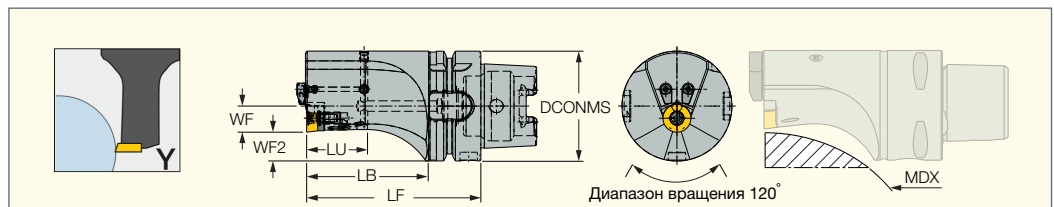

| Обозначение | DCONMS | LU | LB | LF | WF | WF2 | MDX ⁽¹⁾ | Пластина | CDI ⁽²⁾ |
|-------------------------|--------|-------|-------|--------|-------|------|--------------------|----------------|--------------------|
| HSK A63WH-SRDCN-16-100Y | 63.00 | 34.90 | 69.80 | 100.00 | 15.00 | 16.5 | 240.00 | RCMT 1606MO-14 | 0 |
| HSK A63WH-SRDCN-16-125Y | 63.00 | 60.00 | 93.40 | 125.00 | 15.00 | 16.5 | 380.00 | RCMT 1606MO-14 | 0 |

• При подводе охлаждения через шпиндель HSK необходимо использовать трубку подвода охлаждения (заказывается отдельно).

• Размеры хвостовиков см. стр. 735

⁽¹⁾ Максимальный обрабатываемый диаметр

⁽²⁾ 1 - с пазом для датчика, 0 - без паза для датчика

Пластины см. стр.: RCMT-14 (202) • RCMT-SR (202)

Запасные части

| Обозначение | | | | | | | |
|------------------|---------|---------|-------------------|-----------|--------|------------|----------|
| HSK A63WH-RCMT-Y | TRC 5-0 | SR TC-4 | CH-1.9D-JHP-A SET | SR 16-212 | HW 3.0 | BLD T20/S7 | SW6-T-SH |

C#-RCMT-16-Y

Державки для круглых пластин с задним углом 7°, для обработки по оси Y

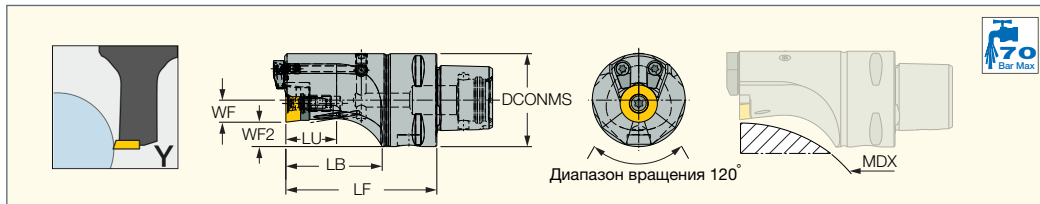

| Обозначение | DCONMS | LU | LB | LF | WF | WF2 | MDX ⁽¹⁾ | Пластина | CDI ⁽²⁾ |
|--------------------|--------|-------|-------|--------|-------|------|--------------------|----------------|--------------------|
| C4-SRDCN-16-H65-Y | 40.00 | 21.90 | 41.50 | 65.00 | 9.50 | 10.5 | 130.00 | RCMT 1606M0-14 | 0 |
| C4-SRDCN-16-H80-Y | 40.00 | 36.80 | 56.70 | 80.00 | 9.50 | 10.5 | 210.00 | RCMT 1606M0-14 | 0 |
| C5-SRDCN-16-H80-Y | 50.00 | 27.00 | 56.20 | 80.00 | 12.00 | 13.0 | 180.00 | RCMT 1606M0-14 | 0 |
| C5-SRDCN-16-H100-Y | 50.00 | 44.40 | 76.20 | 100.00 | 12.00 | 13.0 | 350.00 | RCMT 1606M0-14 | 0 |
| C6-SRDCN-16-H100-Y | 63.00 | 40.50 | 74.00 | 100.00 | 15.00 | 16.5 | 260.00 | RCMT 1606M0-14 | 0 |
| C6-SRDCN-16-H125-Y | 63.00 | 65.50 | 98.90 | 125.00 | 15.00 | 16.5 | 450.00 | RCMT 1606M0-14 | 0 |

• Руководство по эксплуатации см. стр. 622

⁽¹⁾ Максимальный обрабатываемый диаметр

⁽²⁾ 1 - с пазом для датчика, 0 - без паза для датчика

Пластины см. стр.: RCMT-14 (202) • RCMT-SR (202)

Запасные части

| Обозначение | | | | | | | |
|--------------|---------|---------|-------------------|-----------|--------|------------|----------|
| C#-RCMT-16-Y | TRC 5-0 | SR TC-4 | CH-1.9D-JHP-A SET | SR 16-212 | HW 3.0 | BLD T20/S7 | SW6-T-SH |

AVC-SRDCN-Y

Сменные головки для круглых пластин

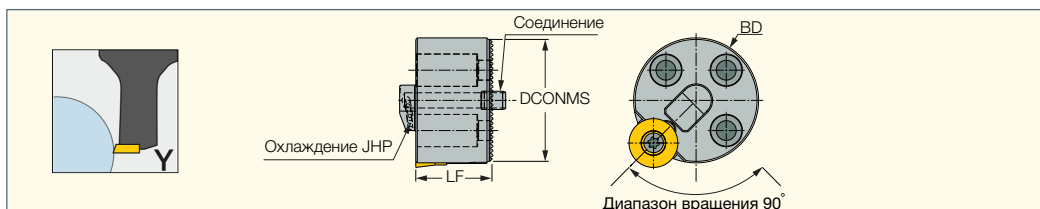

| Обозначение | DCONMS | BD | LF | MIID ⁽¹⁾ | CSP ⁽²⁾ |
|--------------------|--------|-------|-------|---------------------|--------------------|
| AVC-D16-SRDCN-08-Y | 16.00 | 17.00 | 12.00 | RCMT 0803M0-14 | 1 |
| AVC-D20-SRDCN-10-Y | 20.00 | 21.00 | 20.00 | RCMT 10T3M0-14 | 1 |
| AVC-D25-SRDCN-12-Y | 25.00 | 26.00 | 20.00 | RCMT 1204M0-14 | 1 |
| AVC-D32-SRDCN-16-Y | 32.00 | 33.00 | 23.00 | RCMT 1606M0-14 | 1 |
| AVC-D40-SRDCN-16-Y | 40.00 | 41.00 | 25.00 | RCMT 1606M0-14 | 1 |

⁽¹⁾ Идентификация мастер-пластины

⁽²⁾ 0 - без подвода охлаждения, 1 - с подводом охлаждения

Державки см. стр.: C#-SH-E-JHP (630) • C#-SH-JHP (630)

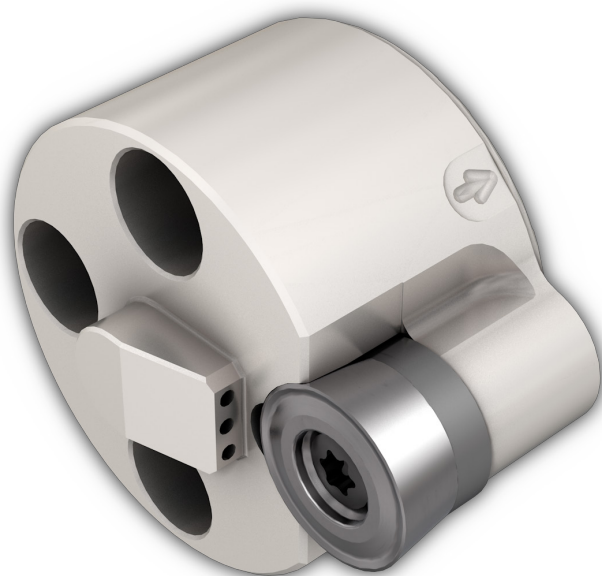

СИСТЕМА ОХЛАЖДЕНИЯ JHP

Подвод охлаждения под высоким давлением

Важные особенности

- Увеличение скорости резания до 200% при обработке титана и жаропрочных сплавов.
- Эффективный контроль стружкообразования на проблемных материалах.
- Увеличение срока службы до 100% при обработке титана, жаропрочных сплавов и легированной стали.

Инструмент с системой JHP незаменим и очень важен для авиационной, аэрокосмической и медицинской отрасли.

Каналы подвода охлаждения JHP располагаются очень близко к режущей кромке, это дает следующие преимущества:

- Сокращение машинного времени – скорость резания может быть увеличена до 200% при обработке титана и жаропрочных сплавов.
- Увеличение срока службы инструмента до 100% при обработке титана и жаропрочных сплавов, а также нержавеющей и легированной стали.
- Контроль стружкообразования – мелкая сегментная стружка даже на самых пластичных и проблемных материалах
- Эффективное охлаждение режущей кромки, уменьшение чувствительности к температурным колебаниям.
- Надежная и стабильная обработка.

Инструмент JHP дает преимущества в производительности даже в тех случаях, когда применяется обычное охлаждение.

Давление и расход охлаждающей жидкости

- Все инструменты JHP имеют конструкцию для работы с определенным расходом, который зависит от давления. Расход охлаждающей жидкости указан в каталоге для каждого инструмента. Необходимо убедиться, что насос позволяет обеспечить требуемый расход охлаждающей жидкости для достижения оптимального результата. Максимальный расход для каждого диапазона давлений обычно указан в документации к насосу.

Стружка и давление

- Поток охлаждающей жидкости начинает ломать стружку при определенном давлении, в зависимости от инструмента и материала заготовки. Если стружка не ломается, необходимо увеличить давление для достижения оптимального результата. При увеличении давления стружка становится все меньше и меньше. Контроль размера стружки производится путем изменения давления.

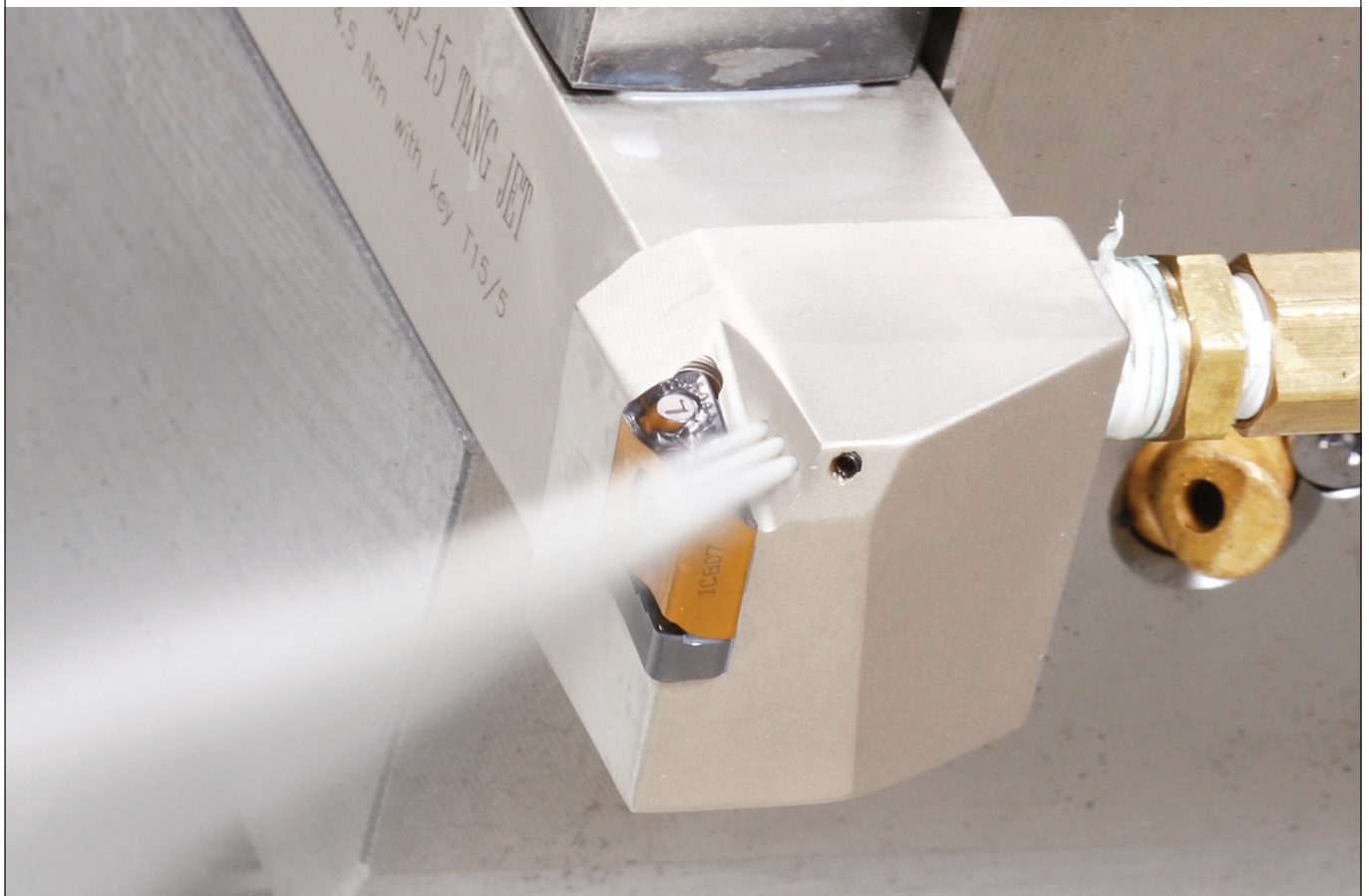

Применяется 4 типа телескопических трубок, предназначенных для различных геометрий пластин (см. таблицу). Каждая трубка имеет свой профиль.



Расход охлаждающей жидкости для каждой трубки приведен в таблице ниже.

Расход охлаждающей жидкости системы JHP в зависимости от формы отверстия сопла

| Пластина | Форма отверстия в трубке | Трубка-сопло | Расход литр/мин | | | |
|---|--------------------------|--------------|-----------------|---------|-----------|---------|
| | | | 70 бар | 100 бар | 140 бар | 300 бар |
| | | NZ-CW-JHP | 19-23.5 | 22.5-28 | 26.5-33 | 46-52 |
| | | NZ-D-JHP | 19-23.5 | 22.5-28 | 26.5-33 | 46-52 |
| | | NZ-V-JHP | 9.5-11.8 | 11.3-14 | 13.4-16.7 | 22-26 |
| | | NZ-R-JHP | 19-23.5 | 22.5-28 | 26.5-33 | 46-52 |
| | | Отверстия | 14-16 | 18-23 | 23-26 | 33-37 |
| Фронтальное отверстие охлаждения (1) | | Отверстие | 5.4-6.6 | 6.4-8 | 7.5-9.5 | 10-14 |

Державки для пластин LNMX 1506... имеют фиксированные отверстия подвода охлаждающей жидкости.

У большинства державок с квадратным сечением фронтальное отверстие располагается под подкладной пластиной, что позволяет направить поток охлаждающей жидкости на заднюю поверхность пластины.

Фронтальный подвод увеличивает объем охлаждающей жидкости в зоне резания. Закручивание или откручивание винта, действующего как клапан, регулирует расход охлаждающей жидкости.

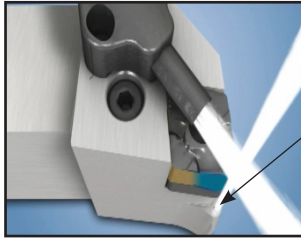

Отверстие фронтального охлаждения

Державки SLAN-15-TANG JHP для пластин LNMX 1506..., SVJCR/L-16-JHP для пластин VCMT 1604.. и все державки с подводом охлаждения под высоким давлением и хвостовиком **CAMFIX** не имеют фронтального отверстия.

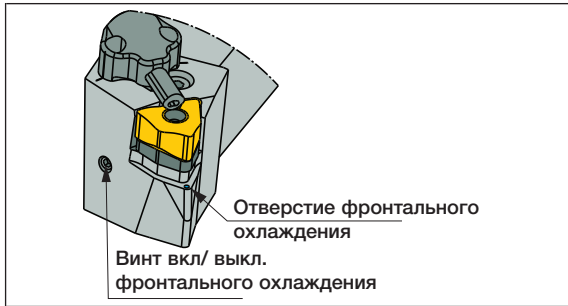

Отверстие фронтального охлаждения
Винт вкл/ выкл. фронтального охлаждения

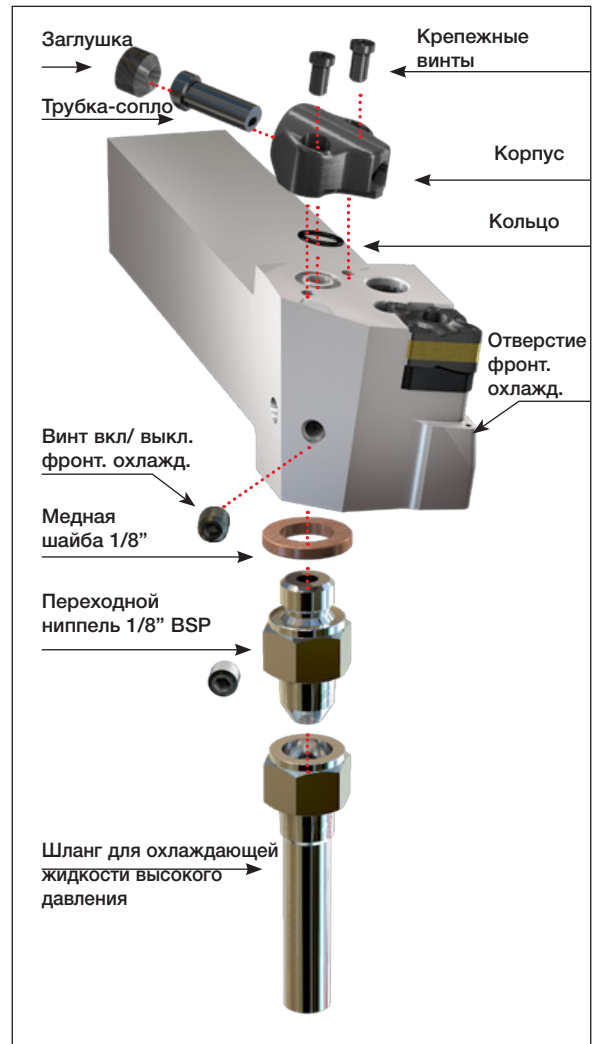

Inconel 718-Контроль стружкообразования
CNMX 120708-M4MW IC807 $V_c = 70$ (мм/мин)

Нормальное давление

| a_p (мм) | | | |
|------------|-------------|-----|------|
| 2 | | | |
| 1 | | | |
| 0.5 | | | |
| 0.25 | | | |
| | 0.15 | 0.2 | 0.25 |
| | f (мм/об) | | |

Высокое давление 80 бар

| a_p (мм) | | | |
|------------|-------------|-----|------|
| 2 | | | |
| 1 | | | |
| 0.5 | | | |
| 0.25 | | | |
| | 0.15 | 0.2 | 0.35 |
| | f (мм/об) | | |

Отчет об испытаниях

Материал: титан (Ti6Al4V)
Операция: точение
Державка: PCLNL 2525M-12-JHP
Пластина: CNMG 120412-PP IC20
 a_p : 2.5 (мм)
 f : 0.3 (мм/об)



Влияние давления на стойкость

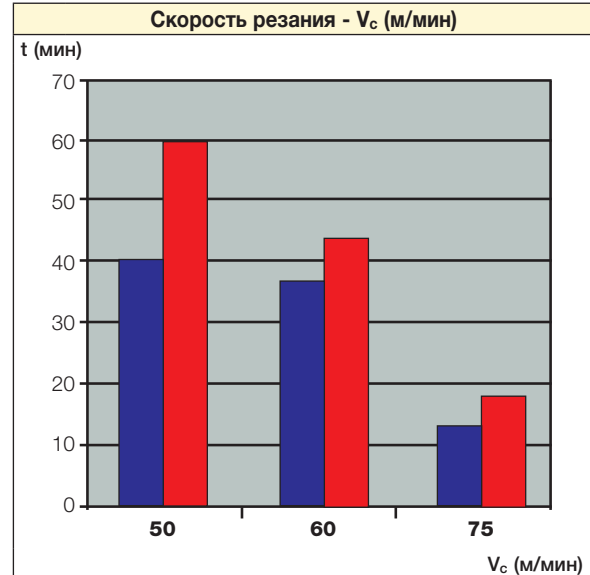

■ Нормальное давление (6-8 бар)
■ Высокое давление (70 бар)

Влияние давления на стружку



Отчет об испытаниях

Материал: нержавеющая сталь 316L
 Операция: точение
 Державка: PCLNL 2525M-12-JHP
 Пластина: CNMG 120408-TF IC908
 a_p : 2.5 (мм)
 f : 0.3 (мм/об)



Отчет об испытаниях

Материал: Inconel 718 (46 HRC)
 Операция: точение
 Державка: PCLNL 2525M-12-JHP
 Пластина: CNMG 120408-TF IC808
 a_p : 2.5 (мм)
 f : 0.3 (мм/об)



Влияние давления на стойкость

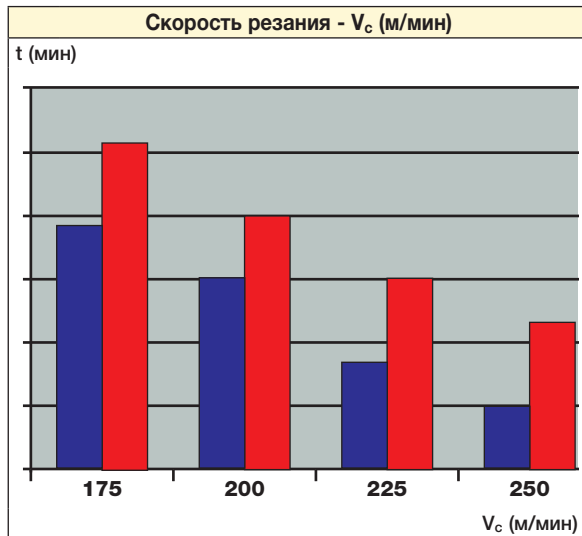

■ Нормальное давление (6-8 бар)
 ■ Высокое давление (70 бар)

Влияние давления на стружку



Влияние давления на стойкость

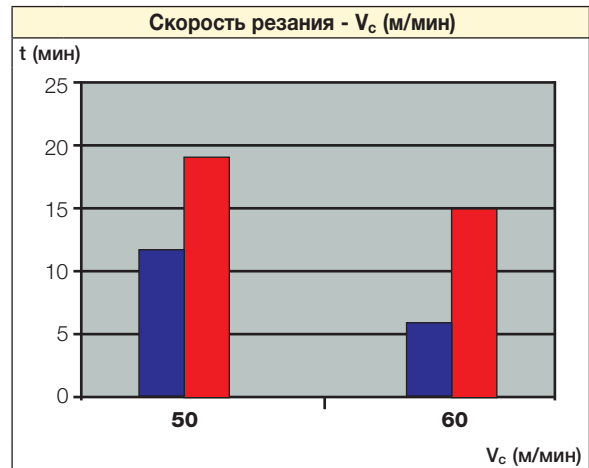

■ Нормальное давление (6-8 бар)
 ■ Высокое давление (70 бар)

Влияние давления на стружку



Рекомендации по сборке и безопасности при эксплуатации токарных и канавочных державок с системой JET HP ISO. Перед использованием проверьте следующее:

- Дверца станка в закрытом положении
- Шланг в нужном положении и полностью затянут, все уплотнители на месте
- Заглушка установлена в неиспользуемый канал охлаждения
- Все уплотнительные кольца и шайбы на месте
- Шланг подвода охлаждающей жидкости надежно закреплен на державке и блоке для предотвращения утечки охлаждающей жидкости

Важно

Не допускайте превышение максимального безопасного рабочего давления 300 бар.

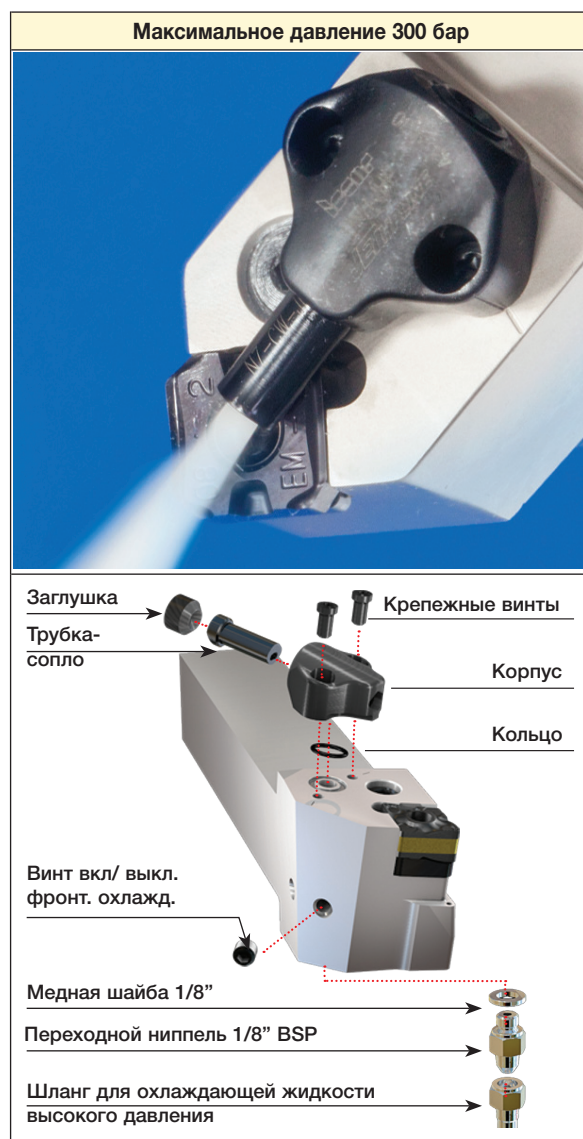

Державки ISOTURN JHP

Уникальная система охлаждения состоит из неподвижного корпуса и телескопической трубки-сопла, которая направляет поток охлаждающей жидкости на режущую кромку пластины. Трубка легко убирается в корпус, а ее положение регулируется вправо и влево, в зависимости от рабочего направления инструмента (см. рисунок). Преимущество такой конструкции – не нужно снимать корпус системы охлаждения для переустановки пластины.

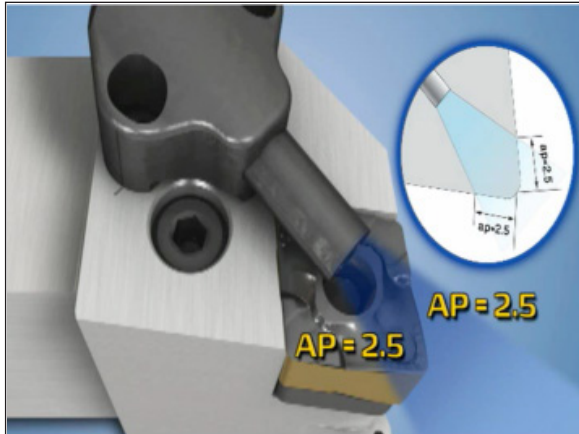

Для установки или замены пластины нажмите на телескопическую трубку.

После замены режущей кромки пластины поток охлаждающей жидкости автоматически вытолкнет трубку в рабочее положение.



Замена пластины

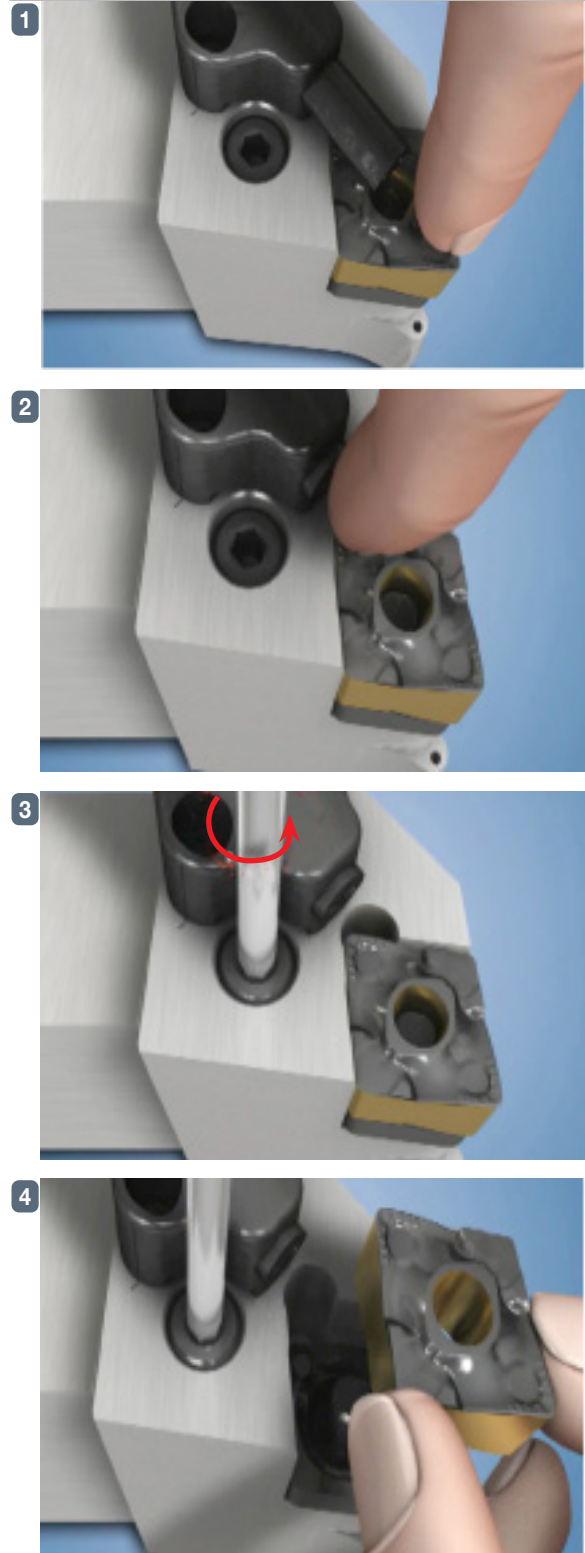

Accessories

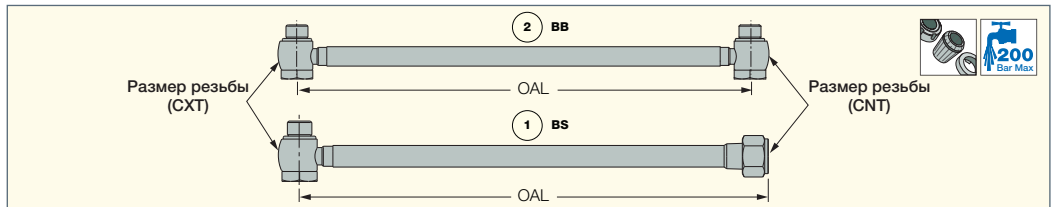

JHP HOSE

Шланг подвода охлаждения под высоким давлением



| Обозначение | OAL | Рис. | CXT | CNT |
|--------------------------|--------|------|---------------|----------------------|
| JHP HOSE G1/8-7/16-200BS | 200.00 | 1 | G1/8"-28 BSPP | UNF7/16"-20FLARE 37° |
| JHP HOSE 5/16-G1/8-200BS | 200.00 | 1 | 5/16"-24 UNF | G1/8"-28 BSPP |
| JHP HOSE 5/16-7/16-200BS | 200.00 | 1 | 5/16"-24 UNF | UNF7/16"-20FLARE 37° |
| JHP HOSE G1/8-G1/8-200BB | 200.00 | 2 | G1/8"-28 BSPP | G1/8"-28 BSPP |
| JHP HOSE G1/8-7/16-250BS | 250.00 | 1 | G1/8"-28 BSPP | UNF7/16"-20FLARE 37° |
| JHP HOSE G1/8-G1/8-250BB | 250.00 | 2 | G1/8"-28 BSPP | G1/8"-28 BSPP |

Запасные части

| Обозначение |  |  |
|--------------------------|---|---|
| JHP HOSE 5/16-7/16-200BS | JHP BANJO BOLT 5/16" UNF | JHP COPPER SEAL 5/16" |
| JHP HOSE G1/8-G1/8-200BB | | JHP COPPER SEAL 1/8** |
| JHP HOSE G1/8-G1/8-250BB | JHP BANJO BOLT G1/8** | JHP COPPER SEAL 1/8** |

* Заказывается отдельно

Accessories

JHP NIPPLE

Соединительный ниппель

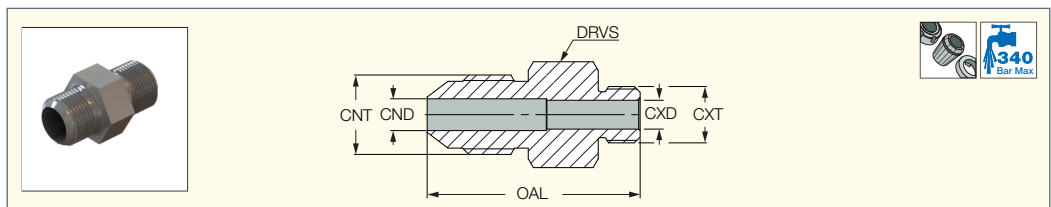

| Обозначение | CXT | CNT | OAL | CND | CXD | DRVS ⁽¹⁾ |
|---------------------------|--------------|--------------|-------|------|------|---------------------|
| JHP NIPPLE G1/8"-7/16"UNF | 1/8"-28 BSPP | 7/16"-20 UNF | 28.75 | 4.00 | 4.00 | 14.3 |
| JHP NIPPLE 1/8NPT-7/16UNF | 1/8"-27 NPT | 7/16"-20 UNF | 31.00 | 4.80 | 4.40 | 12.7 |
| JHP NIPPLE 1/4NPT-7/16UNF | 1/4"-18 NPT | 7/16"-20 UNF | 36.00 | 4.40 | 4.40 | 14.3 |
| JHP NIPPLE5/16UNF-7/16UNF | 5/16"-24 UNF | 7/16"-20 UNF | 29.50 | 4.40 | 4.00 | 12.7 |

⁽¹⁾ Размер ключа

Accessories

JHP ELBOW

Угловой штуцер для системы подвода охлаждения под высоким давлением

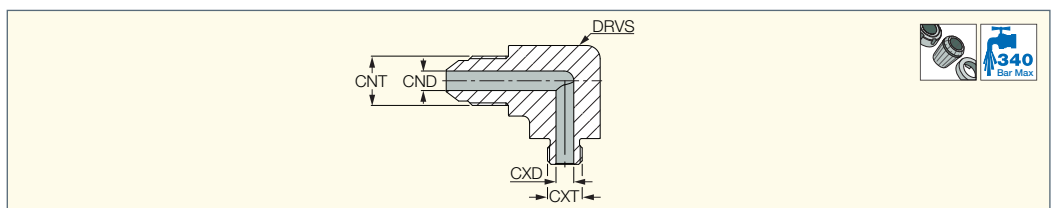

| Обозначение | CNT | CND | CXT | CXD | DRVS ⁽²⁾ |
|--|--------------|------|--------------|------|---------------------|
| JHP ELBOW TUB3/16-5/16UNF ⁽¹⁾ | - | 3.10 | 5/16"-24 UNF | 4.00 | 12.7 |
| JHP ELBOW 90-5/16-7/16UNF | 7/16"-20 UNF | 4.40 | 5/16"-24 UNF | 4.00 | 12.7 |
| JHP ELBOW 90-G1/8-7/16UNF | 7/16"-20 UNF | 4.40 | 1/8"-28 BSPP | 4.00 | 15.9 |

⁽¹⁾ Для соединения с простой нержавеющей или медной трубкой 3/16"

⁽²⁾ Размер ключа

Запасные части

| Обозначение |  |
|---------------------------|---|
| JHP ELBOW 90-5/16-7/16UNF | JHP COPPER SEAL 5/16"-2.5 |
| JHP ELBOW 90-G1/8-7/16UNF | JHP COPPER SEAL 1/8" |

Accessories

JHP CONNECTOR
Разъем высокого давления

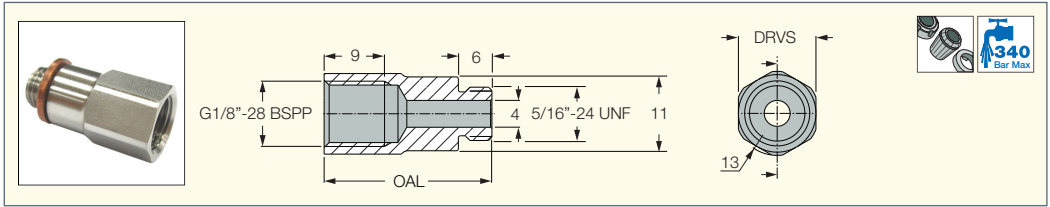

| Обозначение | OAL | DRVS ⁽¹⁾ |
|--------------------------|-------|---------------------|
| JHP CONECTOR 5/16"-G1/8" | 25.00 | 12.0 |

⁽¹⁾ Размер ключа

Accessories

JHP COPPER SEAL
Медная шайба

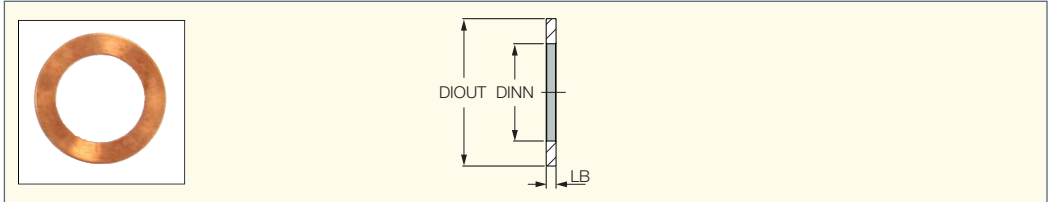

| Обозначение | DIOUT | DINN | LB |
|---------------------------|-------|-------|------|
| JHP COPPER SEAL 5/16"-2.5 | 9.40 | 8.00 | 2.50 |
| JHP COPPER SEAL 5/16" | 11.90 | 8.15 | 1.35 |
| JHP COPPER SEAL 1/8" | 15.00 | 10.00 | 1.00 |







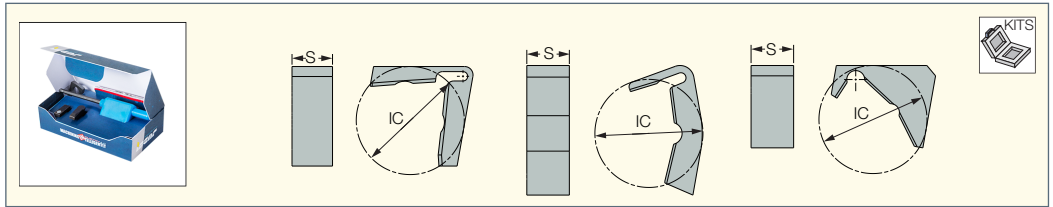







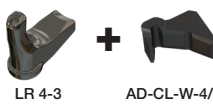

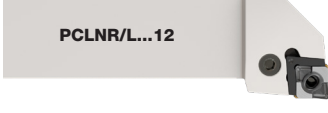





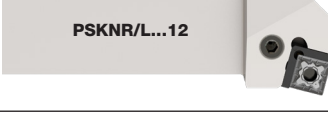
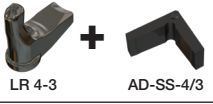

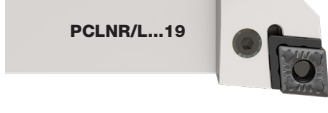

AD-SET

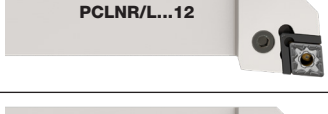
Адаптер для уменьшения размера посадочного гнезда для токарных пластин





| Обозначение | IC | S |
|---------------------|-------|------|
| AD-CL-4/3-WIP-SET | 12.70 | 4.76 |
| AD-CL-S-4/3-WIP-SET | 12.70 | 4.76 |
| AD-CL-4/3-SET | 12.70 | 4.76 |
| AD-CL-4/3-W-SET | 12.70 | 4.76 |
| AD-CL-4/3X SET | 12.70 | 4.76 |
| AD-SS-4/3-SET | 12.70 | 4.76 |
| AD-WL-4/3-SET | 12.70 | 4.76 |
| AD-CL-6/5IQ-SET | 19.00 | 5.60 |

• Инструмент с подводом охлаждением К-типа используется для подрезки торца

| Державка | Обозначение комплекта | Позиция № | Адаптер посадочного гнезда | |
|--|--|-----------|--|--|
| | | | От | До |
|  PCLNR/L...12 | AD-CL-4/3-SET  LR 4-3 + AD-CL-4/3 | 3351719 |  CNMG 12... |  CNMG 09... |
|  PCLNR/L...12 | AD-CL-4/3-W-SET  LR 4-3 + AD-CL-W-4/3 | 3362999 |  CNMG 12... |  WNMG 06... |
|  PCLNR/L...12 | AD-CL-4/3X-SET  LR 4-3X + AD-CL-4/3X + TCN 4/3X | 3362630 |  CNMG 12... |  CXMG 09... |
|  PWLNR/L...08 | AD-WL-4/3-SET  LR 4-3 + AD-WL-4/3 | 3363000 |  WNMG 08... |  WNMG 06... |
|  PSKNR/L...12 | AD-SS-4/3-SET  LR 4-3 + AD-SS-4/3 | 3364103 |  SNMG 12... |  SNMG 09... |
|  PCLNR/L...19 | AD-CL-6/5IQ-SET  LR 6/5IQ + AD-CL-6/5IQ + TCX 6/5IQ | 3364102 |  CNMG 19... |  COMG 16... |
|  PCLNR/L...12 | AD-CL-4/3-WIP-SET  LR 4-3 + AD-CL-4/3-WIP + TCN-432-WIP | 3373957 |  CNMG 12... |  CNMG 09... |
|  PCLNR/L...12 | AD-CL-S-4/3-WIP-SET  LR 4-3 + AD-CL-4/3-WIP + TCN-432-WIP | 3382096 |  SNMG 12... |  SNMG 09... |

Запасные части

| Обозначение |  |  |  |
|---------------------|---|---|---|
| AD-CL-4/3-WIP-SET | LR 4/3 | HW 3.0/5 | TCN-432-WIP |
| AD-CL-S-4/3-WIP-SET | LR 4/3 | HW 3.0/5 | TCN-432-WIP |
| AD-CL-4/3-SET | LR 4/3 | HW 3.0/5 | |
| AD-CL-4/3-W-SET | LR 4/3 | HW 3.0/5 | |
| AD-CL-4/3X SET | LR 4/3X | HW 3.0/5 | TCN 4/3X |
| AD-WL-4/3-SET | LR 4/3 | HW 3.0/5 | |
| AD-CL-6/5IQ-SET | LR 6/5IQ | | TCX 6/5IQ |

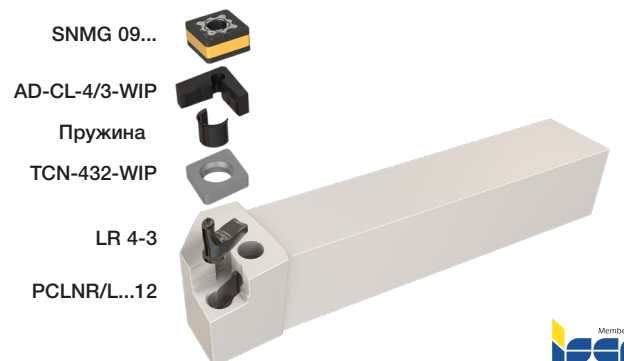

ДЕРЖАВКИ ДЛЯ ПЛАСТИН ИЗ КЕРАМИКИ

ISOTURN

CCLNR/L

Державки с верхним прихватом для негативных ромбических пластин 80° из керамики

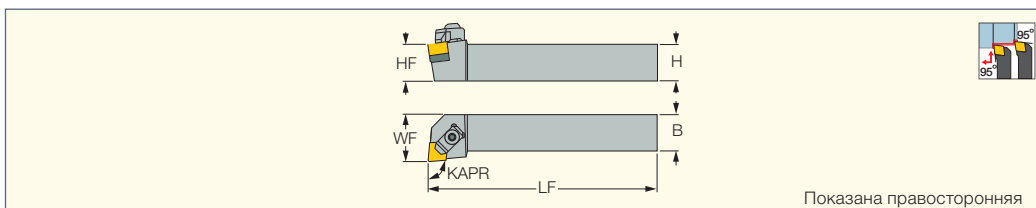





Показана правосторонняя

| Обозначение | H | HF | B | LF | WF | KAPR ⁽¹⁾ | Пластина |
|----------------------------|------|------|------|--------|-------|---------------------|-----------|
| CCLNR 2020K-12CEA | 20.0 | 20.0 | 20.0 | 125.00 | 25.00 | 95.0 | CNGN 1204 |
| CCLNR/L 2525M-12CEA | 25.0 | 25.0 | 25.0 | 150.00 | 32.00 | 95.0 | CNGN 1204 |

⁽¹⁾ Угол режущей кромки инструмента
Пластины см. стр.: CNGN-Ceramic (216)

Запасные части

| Обозначение |  |  |  |  |  |
|----------------|---|---|---|---|---|
| CCLNR/L | S 48 | HW 4.0 | BCL 6 CLAMP | SR M6X1X25ISO7380 | SR M5X0.8X10 |





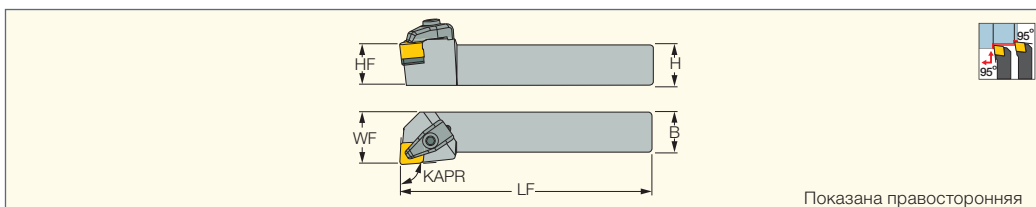

ISOTURN

TCLNR/L-CH

Державки для негативных ромбических пластин CNGX 80° из керамики с углублением, угол в плане 95°



Показана правосторонняя

| Обозначение | H | HF | B | LF | WF | KAPR ⁽¹⁾ | Пластина |  |  |  |  |  |  |
|---------------------------|------|------|------|--------|-------|---------------------|---------------|---|--|--|--|--|--|
| TCLNR/L 2525M-12CH | 25.0 | 25.0 | 25.0 | 150.00 | 32.00 | 95.0 | CNGX 1207...T | S 48 | SR M5X0.8X10 | CCL 4 | KSP 5 | CSC 4 | HW 4.0 |

⁽¹⁾ Угол режущей кромки инструмента
Пластины см. стр.: CNGX-Ceramic (217)





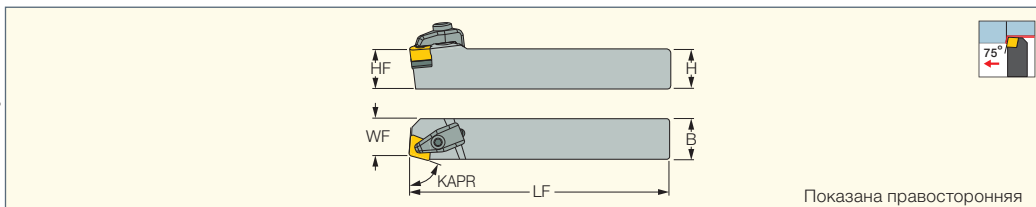

ISOTURN

TCBNR/L-CH

Державки для негативных ромбических пластин CNGX 80° из керамики с углублением и кромкой 100°, угол в плане 75°



Показана правосторонняя

| Обозначение | H | HF | B | LF | WF | KAPR ⁽¹⁾ | Пластина |  |  |  |  |  |  |
|---------------------------|------|------|------|--------|-------|---------------------|---------------|--|---|---|---|---|---|
| TCBNR/L 2525M-12CH | 25.0 | 25.0 | 25.0 | 150.00 | 22.00 | 75.0 | CNGX 1207...T | S 48 | SR M5X0.8X10 | CCL 4 | KSP 5 | CSC 4 | HW 4.0 |

⁽¹⁾ Угол режущей кромки инструмента
Пластины см. стр.: CNGX-Ceramic (217)



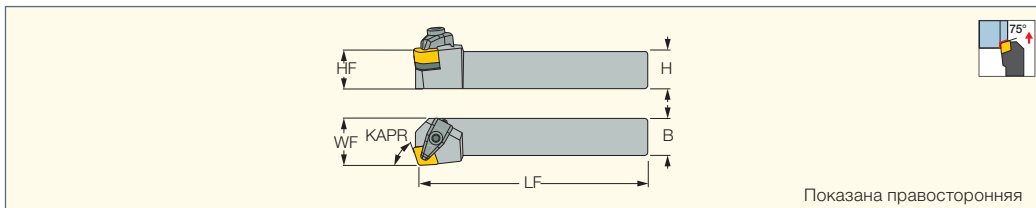

ISOTURN

TCKNR/L-CH

Державки для негативных ромбических пластин CNGX 80° из керамики с углублением и кромкой 100°, угол в плане 75°, для подрезки торца



Показана правосторонняя

| Обозначение | H | HF | B | LF | WF | KAPR ⁽¹⁾ | Пластина |  |  |  |  |  |  |
|-------------------------|------|------|------|--------|-------|---------------------|---------------|--|---|---|---|---|---|
| TCKNL 2525M-12CH | 25.0 | 25.0 | 25.0 | 150.00 | 32.00 | 75.0 | CNGX 1207...T | S 48 | SR M5X0.8X10 | CCL 4 | KSP 5 | CSC 4 | HW 4.0 |

⁽¹⁾ Угол режущей кромки инструмента
Пластины см. стр.: CNGX-Ceramic (217)

ISOTURN

CSDNN-CE/CEA

Державки для квадратных пластин из керамики, угол в плане 45°

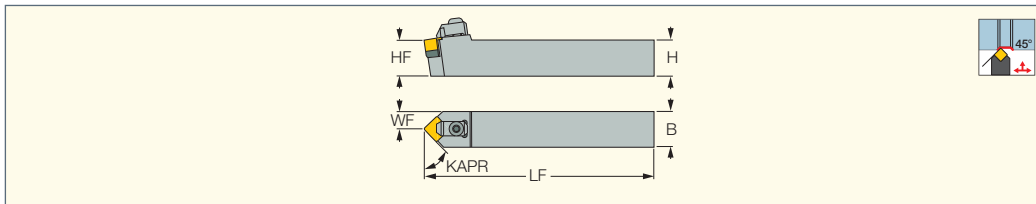

| Обозначение | H | HF | B | LF | WF | KAPR ⁽¹⁾ | Пластина |
|-------------------|------|------|------|--------|-------|---------------------|-----------|
| CSDNN 2020K-12CEA | 20.0 | 20.0 | 20.0 | 125.00 | 10.00 | 45.0 | SNGN 1204 |
| CSDNN 2525M-12CEA | 25.0 | 25.0 | 25.0 | 150.00 | 12.50 | 45.0 | SNGN 1204 |

⁽¹⁾ Угол режущей кромки инструмента
Пластины см. стр.: SNGN-Ceramic (217)

Запасные части

| Обозначение | | | | | | |
|-------------------|-------------|--------------|-------------|-------------------|--------|--------|
| CSDNN 2020K-12CEA | S 40 (SEAT) | SR M5X0.8X10 | BCL 6 CLAMP | SR M6X1X25ISO7380 | HW 4.0 | |
| CSDNN 2525M-12CEA | S 40 (SEAT) | SR M5X0.8X10 | BCL 6 CLAMP | SR M6X1X25ISO7380 | HW 4.0 | HW 3.0 |

ISOTURN

TSDNN-CH

Державки для квадратных пластин из керамики с углублением, угол в плане 45°

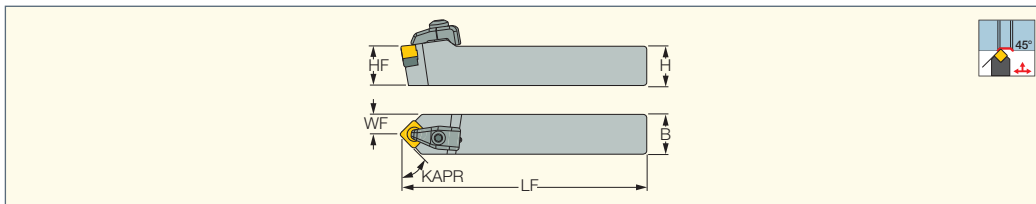

| Обозначение | H | HF | B | LF | WF | KAPR ⁽¹⁾ | | | | | | |
|------------------|------|------|------|--------|-------|---------------------|-------------|--------------|-------|-------|-------|--------|
| TSDNN 2525M-12CH | 25.0 | 25.0 | 25.0 | 150.00 | 12.50 | 45.0 | S 40 (SEAT) | SR M5X0.8X10 | CCL 4 | KSP 5 | CSC 4 | HW 4.0 |

⁽¹⁾ Угол режущей кромки инструмента
Пластины см. стр.: SNGX-Ceramic (218)

ISOTURN

TSSNR/L-CH

Державки для квадратных пластин из керамики, угол в плане 45°, для продольного точения и подрезки торца

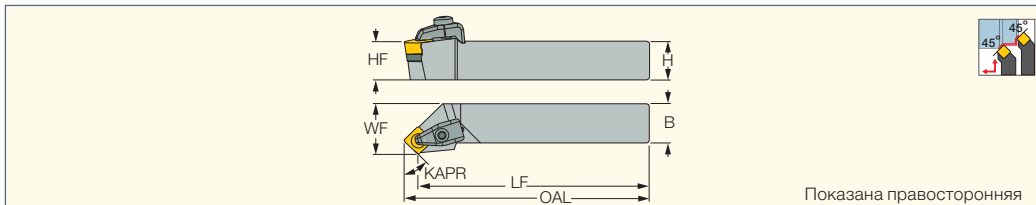

| Обозначение | H | HF | B | OAL | WF | KAPR ⁽¹⁾ | Пластина | LF | | | | | | |
|--------------------|------|------|------|--------|-------|---------------------|--------------|--------|-------------|--------------|-------|-------|-------|--------|
| TSSNR/L 2525M-12CH | 25.0 | 25.0 | 25.0 | 150.00 | 32.00 | 45.0 | SNGX 1207..T | 141.52 | S 40 (SEAT) | SR M5X0.8X10 | CCL 4 | KSP 5 | CSC 4 | HW 4.0 |

⁽¹⁾ Угол режущей кромки инструмента
Пластины см. стр.: SNGX-Ceramic (218)

ISOTURN

CRDNN

Нейтральные державки с верхним прихватом для негативных круглых пластин из керамики

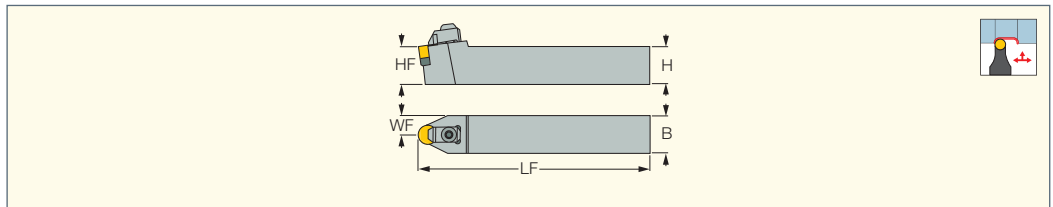

| Обозначение | H | HF | B | LF | WF | Пластина | | | | | |
|--------------------------|------|------|------|--------|-------|-------------|------|--------------|-------------|-------------------|--------|
| CRDNN 2525M-12CE | 25.0 | 25.0 | 25.0 | 150.00 | 12.50 | RNGN 120700 | S 43 | SR M5X0.8X10 | BCL 6 CLAMP | SR M6X1X25ISO7380 | HW 4.0 |
| CRDNN 2525M-12CEA | 25.0 | 25.0 | 25.0 | 150.00 | 12.50 | RNGN 120400 | S 43 | SR M5X0.8X10 | BCL 6 CLAMP | SR M6X1X25ISO7380 | HW 4.0 |
| CRDNN 3225P-12CE | 32.0 | 32.0 | 25.0 | 170.00 | 12.50 | RNGN 120700 | | | | | |

Пластины см. стр.: RNGN-Ceramic (220)

ISOTURN

CRGNR/L

Державки с верхним прихватом для негативных круглых пластин из керамики

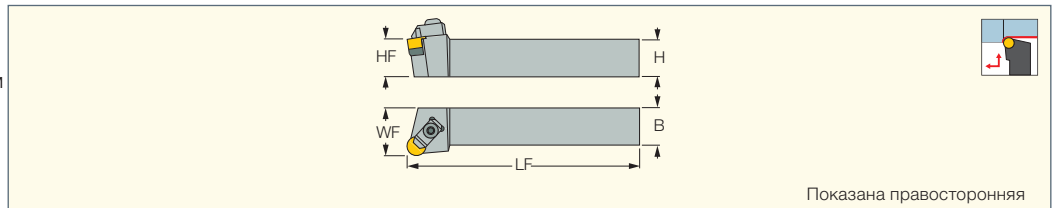

Показана правосторонняя

| Обозначение | H | HF | B | LF | WF | Пластина | | | | | |
|----------------------------|------|------|------|--------|-------|-------------|------|--------------|-------------|-------------------|--------|
| CRGNR/L 2525M-12CE | 25.0 | 25.0 | 25.0 | 150.00 | 32.00 | RNGN 120700 | S 43 | SR M5X0.8X10 | BCL 6 CLAMP | SR M6X1X25ISO7380 | HW 4.0 |
| CRGNR/L 2525M-12CEA | 25.0 | 25.0 | 25.0 | 150.00 | 32.00 | RNGN 120400 | S 43 | SR M5X0.8X10 | BCL 6 CLAMP | SR M6X1X25ISO7380 | HW 4.0 |
| CRGNR/L 3225P-12CE | 32.0 | 32.0 | 25.0 | 170.00 | 32.00 | RNGN 120700 | S 43 | SR M5X0.8X10 | BCL 6 CLAMP | SR M6X1X25ISO7380 | HW 4.0 |

Пластины см. стр.: RNGN-Ceramic (220)

Straight Shank

ISOTURN

SH-S#-N-AVC

Хвостовики с квадратным сечением и зубчатым соединением

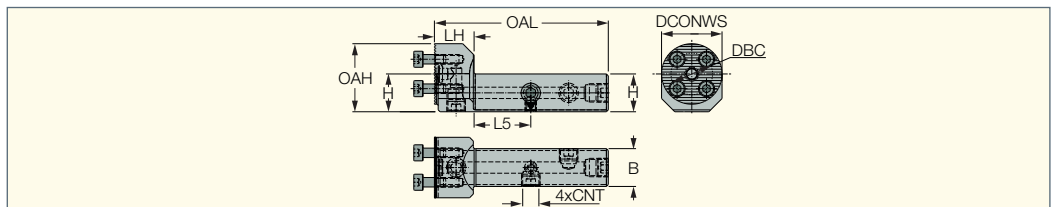

| Обозначение | DCONWS | LH | OAH | OAL | H | B | DBC | L5 | CNT |
|----------------------------------|--------|------|-------|--------|------|------|-------|-------|-------|
| SH-S2020-N-AVC-D20-JHP-MC | 20.00 | 21.0 | 30.00 | 92.00 | 20.0 | 20.0 | 13.00 | 30.00 | G 1/8 |
| SH-S2020-N-AVC-D25-JHP-MC | 25.00 | 21.0 | 32.50 | 92.00 | 20.0 | 20.0 | 16.00 | 30.00 | G 1/8 |
| SH-S2020-N-AVC-D32-JHP-MC | 32.00 | 21.0 | 36.00 | 92.00 | 20.0 | 20.0 | 22.00 | 30.00 | G 1/8 |
| SH-S2525-N-AVC-D25-JHP-MC | 25.00 | 21.0 | 37.50 | 107.00 | 25.0 | 25.0 | 16.00 | 36.00 | G 1/8 |
| SH-S2525-N-AVC-D32-JHP-MC | 32.00 | 21.0 | 41.00 | 107.00 | 25.0 | 25.0 | 22.00 | 36.00 | G 1/8 |
| SH-S2525-N-AVC-D40-JHP-MC | 40.00 | 21.0 | 45.00 | 107.00 | 25.0 | 25.0 | 28.00 | 36.00 | G 1/8 |
| SH-S3232-N-AVC-D32-JHP-MC | 32.00 | 21.0 | 48.00 | 152.00 | 32.0 | 32.0 | 22.00 | - | G 1/8 |
| SH-S3232-N-AVC-D40-JHP-MC | 40.00 | 26.0 | 52.00 | 152.00 | 32.0 | 32.0 | 28.00 | - | G 1/8 |
| SH-S4040-N-AVC-D40-JHP-MC | 40.00 | 26.0 | 60.00 | 200.00 | 40.0 | 40.0 | 28.00 | - | G 1/8 |

Головки см. стр.: AVC-DDUNR/L (97) • AVC-DVUNR/L (97) • AVC-GAIR/L (347) • AVC-GEAIR/L (346) • AVC-PCLNR/L (96) • AVC-PCLXR/L (96) • AVC-SCLCR/L (95) • AVC-SDUCR/L (95) • AVC-SVLCR/L (96) • AVC-SVUCR/L (95)

Запасные части

| Обозначение | | | | | |
|----------------------------------|-------------------|----------------------|--------|----------------|----------------|
| SH-S2020-N-AVC-D20-JHP-MC | SR M3.5X10 DIN912 | SR M6X6 DIN913 TL360 | HW 2.5 | OR 5.6X1.8 NBR | PLG G1/8 TL360 |
| SH-S2020-N-AVC-D25-JHP-MC | SR M4X12DIN912 | SR M6X6 DIN913 TL360 | HW 3.0 | OR 5.6X1.8 NBR | PLG G1/8 TL360 |
| SH-S2020-N-AVC-D32-JHP-MC | SR M5X12 DIN912 | SR M6X6 DIN913 TL360 | HW 4.0 | OR 5.6X1.8 NBR | PLG G1/8 TL360 |
| SH-S2525-N-AVC-D25-JHP-MC | SR M4X12DIN912 | SR M6X6 DIN913 TL360 | HW 3.0 | OR 5.6X1.8 NBR | PLG G1/8 TL360 |
| SH-S2525-N-AVC-D32-JHP-MC | SR M5X12 DIN912 | SR M6X6 DIN913 TL360 | HW 4.0 | OR 5.6X1.8 NBR | PLG G1/8 TL360 |
| SH-S2525-N-AVC-D40-JHP-MC | SR M6X16 DIN912 | SR M6X6 DIN913 TL360 | HW 5.0 | OR 5.6X1.8 NBR | PLG G1/8 TL360 |

РАСТОЧНЫЕ ДЕРЖАВКИ ISOTURN

Расточные державки **ISCAR** оснащены внутренним подводом охлаждающей жидкости. Уникальный пластиковый уплотнитель устанавливается в канал:

- Резбовое соединение для трубки
- Выполняет роль уплотнителя при установке в цилиндрический адаптер
- Не требуется нарезание резьбы, если необходимо уменьшить длину расточной державки

Уникальный дизайн – простое и универсальное решение для подвода охлаждения, позволяющее увеличить срок службы и производительность.

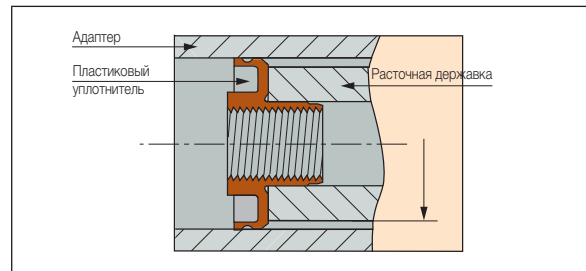
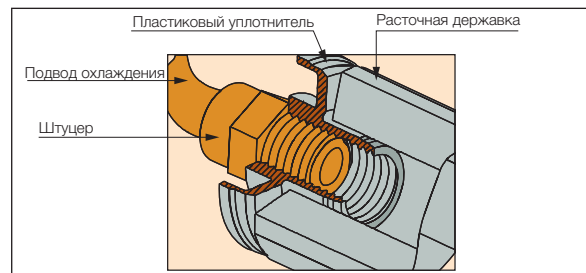
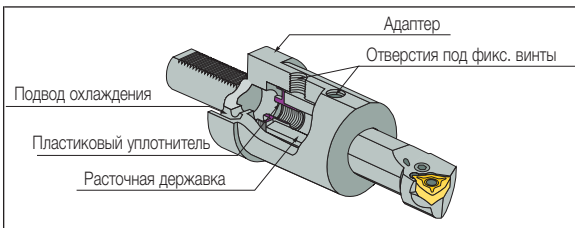

Straight Shank

ISOTURN

SH-D

Стальные расточные державки с зубчатым соединением для головок AVC

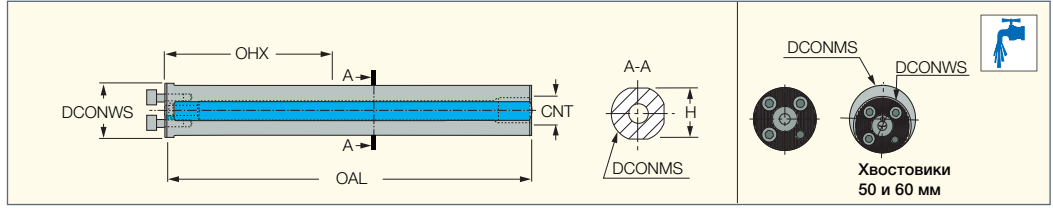



| Обозначение | DCONWS | DCONMS | OAL | OHX ⁽¹⁾ | CNT | H | BMC ⁽²⁾ |
|----------------|--------|--------|--------|--------------------|-----------------|------|--------------------|
| SH-D16-4D-A | 16.00 | 16.00 | 105.00 | 44.0 | UNC-2B 3/8"-16 | 15.0 | S |
| SH-D20-4D-A | 20.00 | 20.00 | 140.00 | 60.0 | UNFC-2B 3/8"-24 | 18.0 | S |
| SH-D25-4D-A | 25.00 | 25.00 | 200.00 | 80.0 | UNF-2B 1/2"-20 | 23.0 | S |
| SH-D32-4D-A | 32.00 | 32.00 | 218.00 | 96.0 | UNF-2B 1/2"-20 | 29.0 | S |
| SH-D40-4D-A | 40.00 | 40.00 | 283.00 | 128.0 | UNF-2B 1/2"-20 | 36.0 | S |
| SH-D50-4D-40-A | 40.00 | 50.00 | 368.00 | 168.0 | UNF-2B 1/2"-20 | 46.0 | S |
| SH-D60-4D-40-A | 40.00 | 60.00 | 468.00 | 208.0 | UNF-2B 1/2"-20 | 57.0 | S |

⁽¹⁾ Максимальный вылет

⁽²⁾ S-стальной корпус, H-твердосплавный корпус

Головки см. стр.: AVC-D-SIR/L (707) • AVC-DDUNR/L (97) • AVC-DVUNR/L (97) • AVC-GAIR/L (347) • AVC-GEAIR/L (346) • AVC-PCLNR/L (96) • AVC-PCLXR/L (96) • AVC-SCLCR/L (95) • AVC-SDUCR/L (95) • AVC-SVLCR/L (96) • AVC-SVUCR/L (95)

Запасные части

| Обозначение |  |  |  |  |
|----------------|---|---|---|---|
| SH-D16-4D-A | SR M3X10DIN912 | HW 2.5 | PL 16 | |
| SH-D20-4D-A | | HW 2.5 | PL 20 | OR 5.6X1.8 NBR |
| SH-D25-4D-A | SR M4X12DIN912 | HW 3.0 | PL 25 | OR 5.6X1.8 NBR |
| SH-D32-4D-A | SR M5X12 DIN912 | HW 4.0 | PL 32 | OR 5.6X1.8 NBR |
| SH-D40-4D-A | SR M6X16 DIN912 | HW 5.0 | PL 40 | OR 5.6X1.8 NBR |
| SH-D50-4D-40-A | SR M6X16 DIN912 | HW 5.0 | PL 40 | OR 5.6X1.8 NBR |
| SH-D60-4D-40-A | SR M6X16 DIN912 | HW 5.0 | PL 40 | OR 5.6X1.8 NBR |



AV-D

Антивибрационные державки с подачей охлаждающей жидкости через инструмент для сменных токарных головок

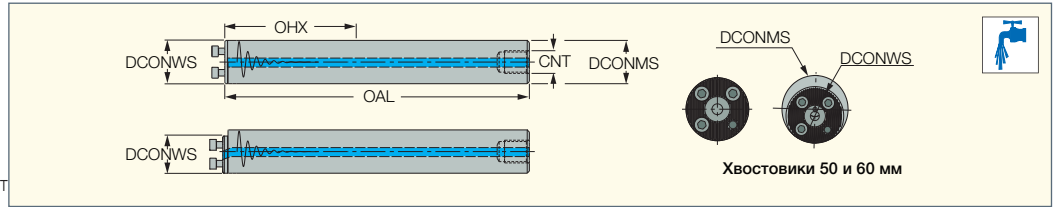

| Обозначение | DCONWS | DCONMS | OAL | OHN ⁽¹⁾ | OHX ⁽²⁾ | CNT | BMC ⁽³⁾ | CP ⁽⁴⁾ |
|--------------|--------|--------|--------|--------------------|--------------------|------|--------------------|-------------------|
| AV-D16-7D-C | 16.00 | 16.00 | 156.30 | 55.0 | 92.0 | G1/8 | S | 30 |
| AV-D16-10D-E | 16.00 | 16.00 | 204.30 | 96.0 | 140.0 | - | H | 30 |
| AV-D20-7D-C | 20.00 | 20.00 | 200.30 | 70.0 | 120.0 | G1/4 | S | 30 |
| AV-D20-10D-E | 20.00 | 20.00 | 260.30 | 120.0 | 180.0 | - | H | 30 |
| AV-D25-7D-C | 25.00 | 25.00 | 257.50 | 88.0 | 155.0 | G1/4 | S | 40 |
| AV-D25-10D-C | 25.00 | 25.00 | 332.50 | 155.0 | 230.0 | G1/4 | S | 40 |
| AV-D32-7D-C | 32.00 | 32.00 | 323.00 | 120.0 | 192.0 | G3/8 | S | 50 |
| AV-D32-10D-C | 32.00 | 32.00 | 419.00 | 192.0 | 288.0 | G3/8 | S | 50 |
| AV-D40-7D-C | 40.00 | 40.00 | 411.00 | 128.0 | 251.0 | G1/2 | S | 70 |
| AV-D40-10D-C | 40.00 | 40.00 | 531.00 | 248.0 | 368.0 | G1/2 | S | 70 |
| AV-D50-7D-C | 40.00 | 50.00 | 523.00 | 168.0 | 318.0 | G1/2 | S | 70 |
| AV-D50-10D-C | 40.00 | 50.00 | 673.00 | 318.0 | 468.0 | G1/2 | S | 70 |
| AV-D60-7D-C | 40.00 | 60.00 | 633.00 | 208.0 | 388.0 | G3/4 | S | 70 |
| AV-D60-10D-C | 40.00 | 60.00 | 813.00 | 388.0 | 568.0 | G3/4 | S | 70 |

• Державки могут быть укорочены. Для подробной информации см. таблицу ниже

⁽¹⁾ Минимальный вылет

⁽²⁾ Максимальный вылет

⁽³⁾ S-стальной корпус, H-твердосплавный корпус

⁽⁴⁾ Давление СОЖ (бар)

Головки см. стр.: AVC-D-SIR/L (707) • AVC-DDUNR/L (97) • AVC-DVUNR/L (97) • AVC-GAIR/L (347) • AVC-GEAIR/L (346) • AVC-PCLNR/L (96) • AVC-PCLXR/L (96) • AVC-SCLCR/L (95) • AVC-SDUCR/L (95) • AVC-SVLCR/L (96) • AVC-SVUCR/L (95)

| Диаметр DCONMS (мм) | Минимальная длина после укорачивания | |
|------------------------|--------------------------------------|------------------|
| | OAL 7D (мм) | OAL 10D (мм) |
| 16 | 100 | - ⁽¹⁾ |
| 20 | 125 | - ⁽¹⁾ |
| 25 | 155 | 255 |
| 32 | 190 | 320 |
| 40 | 240 | 410 |
| 50 | 305 | 520 |
| 60 | 380 | 630 |

⁽¹⁾ Не может быть укорочена

Запасные части

| Обозначение |  |
|--------------|---|
| AV-D16-7D-C | SR M3X10DIN912 |
| AV-D16-10D-E | SR M3X10DIN912 |
| AV-D20-7D-C | SR M3.5XL10-D5.5 |
| AV-D20-10D-E | SR M3.5XL10-D5.5 |
| AV-D25-7D-C | SR M4X12DIN912 |
| AV-D25-10D-C | SR M4X12DIN912 |
| AV-D32-7D-C | SR M5X12 DIN912 |
| AV-D32-10D-C | SR M5X12 DIN912 |
| AV-D40-7D-C | SR M6X16 DIN912 |
| AV-D40-10D-C | SR M6X16 DIN912 |
| AV-D50-7D-C | SR M6X16 DIN912 |
| AV-D50-10D-C | SR M6X16 DIN912 |
| AV-D60-7D-C | SR M6X16 DIN912 |
| AV-D60-10D-C | SR M6X16 DIN912 |

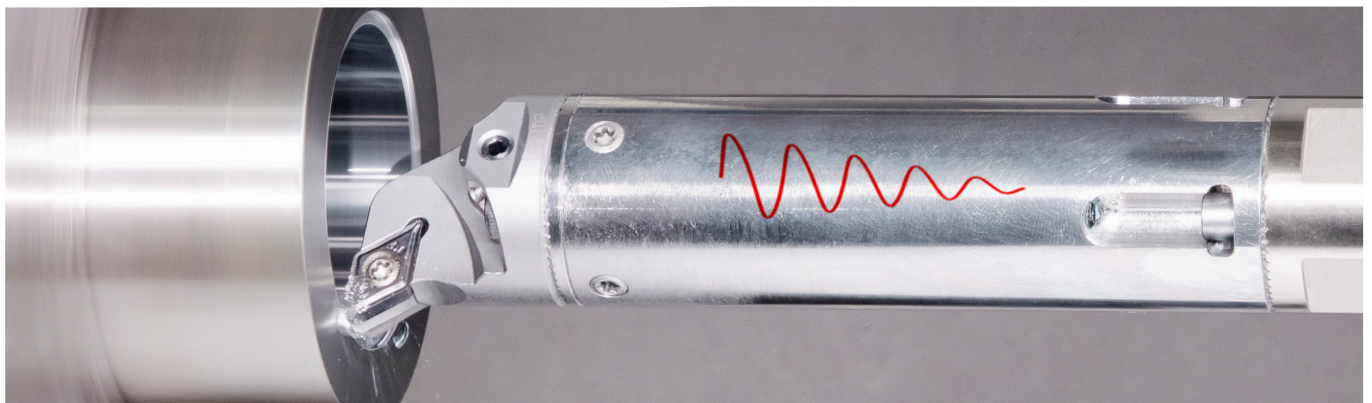

ISOTURN
WHISPERLINE
ANTI-VIBRATION

AVC-SET

Устройство для регулировки
настройки центров

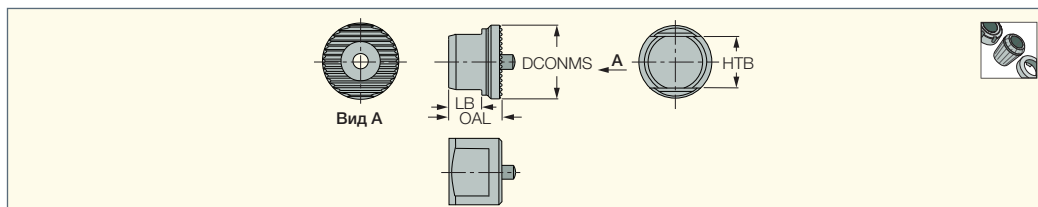

| Обозначение | DCONMS | HTB | OAL | LB | Хвостовик |
|---------------|--------|------|-------|-------|----------------|
| AVC-SET 16-25 | 20.00 | 15.0 | 14.50 | 9.00 | 16, 20, 25 |
| AVC-SET 32-60 | 29.00 | 16.0 | 17.50 | 11.50 | 32, 40, 50, 60 |

ISOTURN
WHISPERLINE
ANTI-VIBRATION

AVC-SET-LEV

Устройство для регулировки
настройки центров

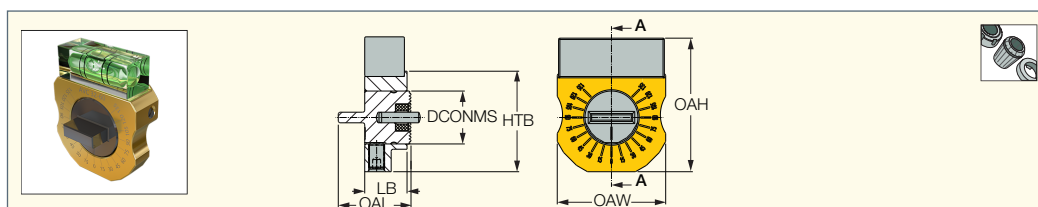

| Обозначение | DCONMS | HTB | OAL | LB | Хвостовик | OAH | OAW |
|-------------------|--------|------|-------|-------|----------------|-------|-------|
| AVC-SET 16-25-LEV | 20.00 | 38.0 | 27.50 | 16.00 | 16, 20, 25 | 50.50 | 41.00 |
| AVC-SET 32-60-LEV | 29.00 | 49.0 | 28.00 | 16.00 | 32, 40, 50, 60 | 59.00 | 49.00 |

Показатели

- Рифленая головка с магнитом обеспечивает фиксированное положение головки на державке.
- Головка крепится к державке без винтов.
- Пузырьковый уровень показывает положение инструмента и позволяет легко отрегулировать расточную державку по центру.
- Значительная экономия времени на установку.
- Высокая точность настройки расточных оправок **WHISPERLINE** для великолепной производительности.
- Во время сборки и установки инструмента на станке обратите внимание на переключатель положения наклона. Он должен быть установлен на угол, который определен для каждой головки - в то время как для большинства токарных головок ISO угол составляет 0°, головки **CUT-GRIP** должны быть установлены на 15° или 30°.



Токарная головка ISO

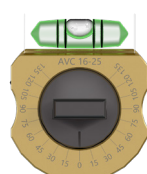
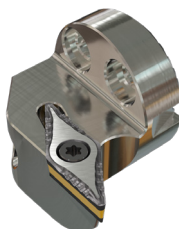

Головка CUT-GRIP

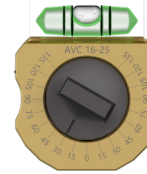
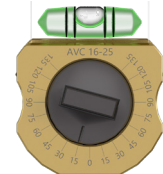
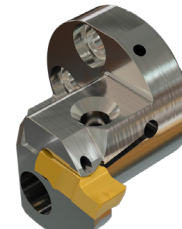

Запасные части

| Обозначение |  |  |
|-------------|---|---|
| AVC-SET-LEV | SR M6X10 DIN1835B | HW 3.0 |

AVC-SCLCR/L

Сменные расточные головки для ромбических пластин 80° с задним углом 7°

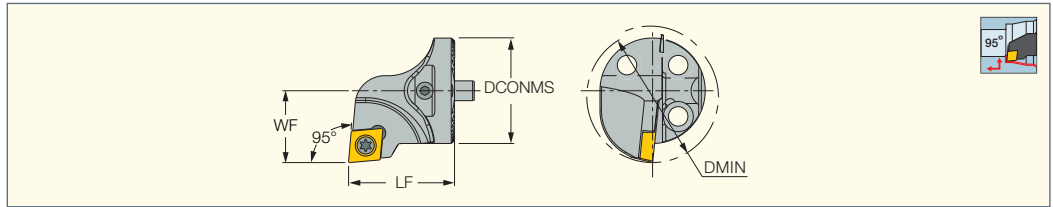

| Обозначение | WF | DCONMS | DMIN | LF | CSP ⁽²⁾ | MIID ⁽³⁾ | | | | |
|---|-------|--------|-------|-------|--------------------|---------------------|------------|---------|----------|----------|
| AVC-D16-SCLCR/L-06 | 11.00 | 16.00 | 20.00 | 20.00 | 0 | CCMT 2-1-14 | SR 14-548* | T-7/5* | | |
| AVC-D20-SCLCR/L-09 | 13.00 | 20.00 | 25.00 | 20.00 | 0 | CCMT 3-2-M3M | SR 16-236* | T-15/5* | | |
| AVC-D25-SCLCR/L-09 | 17.00 | 25.00 | 32.00 | 20.00 | 1 | CCMT 3-2-M3M | SR 16-236* | T-15/5* | | |
| AVC-D32-SCLCR/L-09 | 22.00 | 32.00 | 40.00 | 32.00 | 1 | CCMT 3-2-M3M | SR 16-236* | T-15/5* | | |
| AVC-D40-SCLCR/L-12T ⁽¹⁾ | 27.00 | 40.00 | 50.00 | 38.00 | 1 | CCMT 432-SM | SR 16-212* | T-20/5* | SR TC-4* | TCC 4-2* |

⁽¹⁾ DMIN хвостовика 50 мм - DMIN требуемой головки + 10 мм. • DMIN хвостовика 60 мм - DMIN требуемой головки + 20 мм

⁽²⁾ 0 - без подвода охлаждения, 1 - с подводом охлаждения

⁽³⁾ Идентификация мастер-пластины

* Заказывается отдельно

Пластины см. стр.: CCET-WF (189) • CCGT-AF (212) • CCGT-AS (212) • CCGW/CCMT (CBN) (227) • CCGW/CCMW-2 (CBN) (228) • CCMT (PCD) (222) • CCMT-14 (188) • CCMT-F3M (186) • CCMT-M3M (186) • CCMT-M3P (185) • CCMT-PF (188) • CCMT-WG (189) • CCMT/CCGT (188) • CCMT/CCGT-SM (187)
Головки см. стр.: AV-D (93) • C#-SH-E-JHP (630) • C#-SH-JHP (630) • SH-D (92) • SH-S#-N-AVC (90)

AVC-SDUCR/L

Сменные расточные головки для ромбических пластин 55° с задним углом 7°

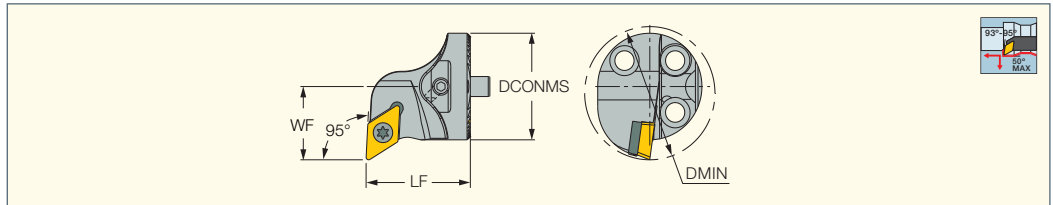

| Обозначение | WF | DCONMS | DMIN | LF | CSP ⁽²⁾ | MIID ⁽³⁾ | | | | |
|---|-------|--------|-------|-------|--------------------|---------------------|--------------|---------|-----------|-----------|
| AVC-D16-SDUCR/L-07 | 11.00 | 16.00 | 20.00 | 20.00 | 0 | DCMT 2-1 | SR 14-548* | T-7/5* | | |
| AVC-D20-SDUCR/L-11 | 13.00 | 20.00 | 25.00 | 20.00 | 0 | DCMT 3-2-14 | SR 16-236 P* | T-15/5* | | |
| AVC-D25-SDUCR/L-11 | 17.00 | 25.00 | 32.00 | 20.00 | 1 | DCMT 3-2-14 | SR 16-236 P* | T-15/5* | | |
| AVC-D32-SDUCR/L-11T | 22.00 | 32.00 | 40.00 | 32.00 | 1 | DCMT 3-2-14 | SR 16-236 P* | T-15/5* | SR TC-3P* | TDC 3-1P* |
| AVC-D40-SDUCR/L-11T ⁽¹⁾ | 27.00 | 40.00 | 50.00 | 32.00 | 1 | DCMT 3-2-14 | SR 16-236 P* | T-15/5* | SR TC-3P* | TDC 3-1P* |

⁽¹⁾ DMIN хвостовика 50 мм - DMIN требуемой головки + 10 мм. • DMIN хвостовика 60 мм - DMIN требуемой головки + 20 мм

⁽²⁾ 0 - без подвода охлаждения, 1 - с подводом охлаждения

⁽³⁾ Идентификация мастер-пластины

* Заказывается отдельно

Пластины см. стр.: DCET-WF (195) • DCGT-AF (213) • DCGT-AS (213) • DCGT-F1M-20P (192) • DCGW/DCMW-2 (CBN) (230) • DCMT (CBN) (230) • DCMT (PCD) (222) • DCMT-14 (194) • DCMT-CERMET (192) • DCMT-F3P (190) • DCMT-M3M (191) • DCMT/DCGT (194) • DCMT/DCGT-PF (193) • DCMT/DCGT-SM (194)
Головки см. стр.: AV-D (93) • C#-SH-E-JHP (630) • C#-SH-JHP (630) • SH-D (92) • SH-S#-N-AVC (90)

AVC-SVUCR/L

Сменные расточные головки для ромбических пластин 35° с задним углом 7°

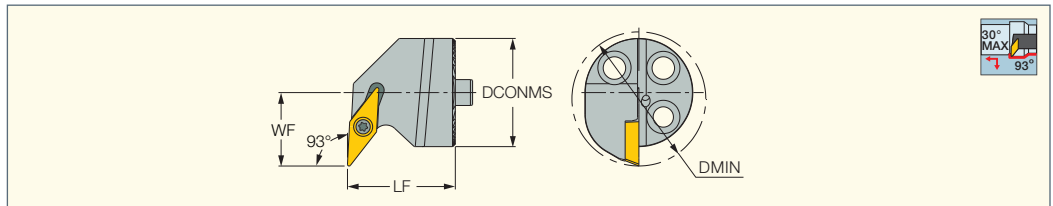

| Обозначение | WF | DCONMS | DMIN | LF | CSP ⁽¹⁾ | MIID ⁽²⁾ | | |
|---------------------------|-------|--------|-------|-------|--------------------|---------------------|------------|--------|
| AVC-D20-SVUCR/L-11 | 16.00 | 20.00 | 27.00 | 20.00 | 0 | CVMT 221-F3P | SR 14-560* | T-8/5* |
| AVC-D25-SVUCR/L-11 | 17.00 | 25.00 | 32.00 | 25.00 | 1 | CVMT 221-F3P | SR 14-560* | T-8/5* |

⁽¹⁾ 0 - без подвода охлаждения, 1 - с подводом охлаждения

⁽²⁾ Идентификация мастер-пластины

* Заказывается отдельно

Пластины см. стр.: VCGT-AS (211) • VCGT-F1M-20P (196) • VCMT-F3M (195) • VCMT-SM (197)
Головки см. стр.: AV-D (93) • C#-SH-E-JHP (630) • C#-SH-JHP (630) • SH-D (92) • SH-S#-N-AVC (90)

ISOTURN

WHISPERLINE ANTI-VIBRATION

AVC-SVLCR/L

Сменные расточные головки для ромбических пластин 35° с задним углом 7°

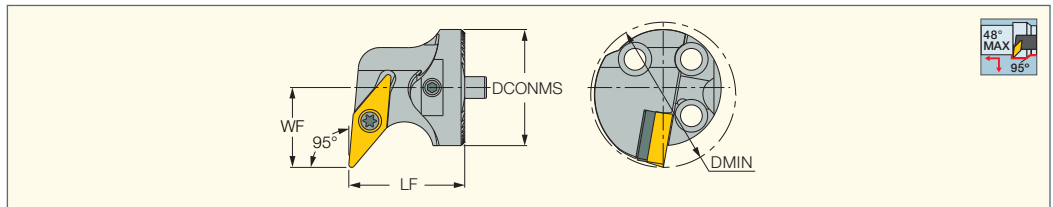

| Обозначение | WF | DCONMS | DMIN | LF | CSP ⁽²⁾ | MIID ⁽³⁾ | | | | |
|------------------------------------|-------|--------|-------|-------|--------------------|---------------------|--------------|---------|-----------|-----------|
| AVC-D32-SVLCR/L-16T | 22.00 | 32.00 | 40.00 | 32.00 | 1 | VCMT 332-F3M | SR 16-236 P* | T-15/5* | SR TC-3P* | TVC 3-1P* |
| AVC-D40-SVLCR/L-16T ⁽¹⁾ | 27.00 | 40.00 | 50.00 | 32.00 | 1 | VCMT 332-F3M | SR 16-236 P* | T-15/5* | SR TC-3P* | TVC 3-1P* |

• Для позитивной "V" геометрии пластины с радиусом 1.2 мм используйте набор: TVC 3-76 * 3312824

* Заказывается отдельно ⁽¹⁾ DMIN хвостовика 50 мм - DMIN требуемой головки + 10 мм. • DMIN хвостовика 60 мм - DMIN требуемой головки + 20 мм

⁽²⁾ 0 - без подвода охлаждения, 1 - с подводом охлаждения

⁽³⁾ Идентификация мастер-пластины

Пластины см. стр.: VCGT (PCD) (223) • VCGT-AS (211) • VCGT-DW (PCD) (223) • VCGW-2 (CBN) (232) • VCMT (CBN) (222) • VCMT-14 (198)

• VCMT-F3M (195) • VCMT-F3P (195) • VCMT-FPC-CERMET (196) • VCMT-M3M (196) • VCMT-SM (197) • VCMW (198)

Головки см. стр.: AV-D (93) • C#-SH-E-JHP (630) • C#-SH-JHP (630) • SH-D (92) • SH-S#-N-AVC (90)

FLASHTURN ECO LINE

WHISPERLINE ANTI-VIBRATION

AVC-PCLNR/L

Сменные расточные головки для ромбических пластин 80°

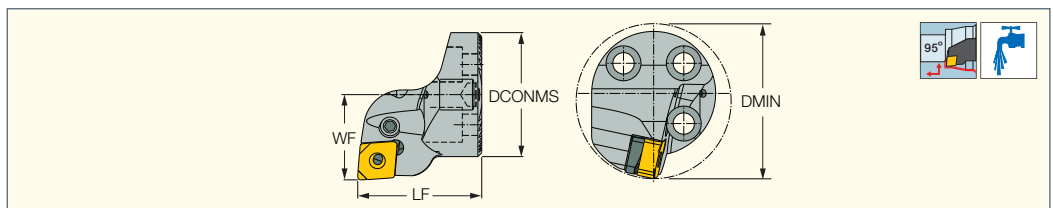

| Обозначение | WF | DCONMS | DMIN | LF | MIID ⁽¹⁾ | | | | | | | |
|--------------------|-------|--------|-------|-------|---------------------|---------|----------------------|-------|-------------|--------|------|--------|
| AVC-D20-PCLNR/L-09 | 13.00 | 20.00 | 25.00 | 26.00 | CNMG 09 | | | LR 3S | SR 117-2009 | HW 2.0 | | |
| AVC-D25-PCLNR/L-09 | 17.00 | 25.00 | 32.00 | 28.00 | CNMG 09 | | | LR 3S | SR 117-2009 | HW 2.0 | | |
| AVC-D32-PCLNR/L-09 | 22.00 | 32.00 | 40.00 | 32.00 | CNMG 09 | TCN 323 | TCX 3 ^(a) | LR 3 | SR 117-2014 | HW 2.5 | SP 3 | PN 3-4 |

⁽¹⁾ Идентификация мастер-пластины

^(a) Для пластин CNMX 0906.. (CNMX 34.)

Пластины см. стр.: CNMG-F3S (147) • CNGG-F3N (209) • CNMG-F3M (146) • CNMG-F3P (144) • CNMG-M3M (146) • CNMG-M3P (144)

Головки см. стр.: AV-D (93) • C#-SH-E-JHP (630) • C#-SH-JHP (630) • SH-D (92) • SH-S#-N-AVC (90)

LOGIQ4TURN POSITIVE DOUBLE-SIDED

WHISPERLINE ANTI-VIBRATION

AVC-PCLXR/L

Сменные расточные головки для ромбических пластин 80°

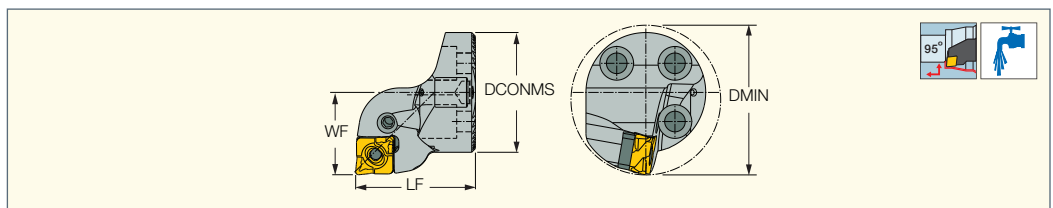

| Обозначение | WF | DCONMS | DMIN | LF | MIID ⁽²⁾ | | | | | | | |
|------------------------------------|-------|--------|-------|-------|---------------------|----------|-----------|--------------|----------|-------|------|--------|
| AVC-D20-PCLXR/L-09X | 13.00 | 20.00 | 25.00 | 26.00 | CXMG 09 | | LR 3X SET | SR M6XL11.5V | | T-8/5 | | |
| AVC-D25-PCLXR/L-09X | 17.00 | 25.00 | 32.00 | 28.00 | CXMG 09 | | LR 3X SET | SR M6XL11.5V | | T-8/5 | | |
| AVC-D32-PCLXR/L-09X | 22.00 | 32.00 | 40.00 | 32.00 | CXMG 09 | TSN 323 | LR 3XL | SR 117-2014 | HW 2.5/5 | | SP 3 | PN 3-4 |
| AVC-D40-PCLXR/L-12X ⁽¹⁾ | 27.00 | 40.00 | 50.00 | 35.00 | CXMG 12 | TCNX 423 | LR 4X | SR LCS 5 | HW 3.0 | | SP 4 | PN 3-4 |

⁽¹⁾ DMIN хвостовика 50 мм - DMIN требуемой головки + 10 мм. • DMIN хвостовика 60 мм - DMIN требуемой головки + 20 мм

⁽²⁾ Идентификация мастер-пластины

Пластины см. стр.: CXMG-F3M (184) • CXMG-F3P (183) • CXMG-M3M (184) • CXMG-M3P (183)

Головки см. стр.: AV-D (93) • C#-SH-E-JHP (630) • C#-SH-JHP (630) • SH-D (92) • SH-S#-N-AVC (90)

ISOTURN

WHISPERLINE
ANTI-VIBRATION

AVC-DDUNR/L

Сменные расточные головки для ромбических пластин 55°

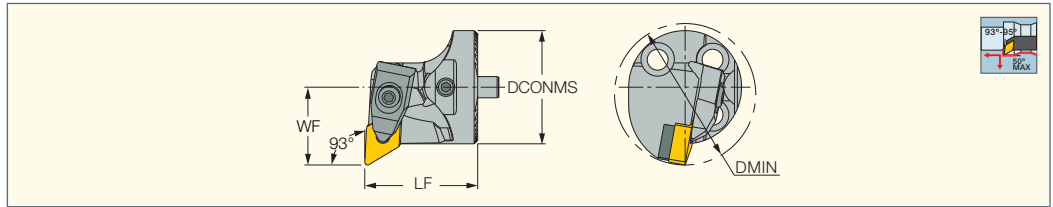

| Обозначение | WF | DCONMS | DMIN | LF | MIID ⁽²⁾ | CSP ⁽³⁾ | | | | | | | |
|--|-------|--------|-------|-------|---------------------|--------------------|----------|---------|------------|---------|---------|---------|--------|
| AVC-D32-DDUNR/L-11T | 22.00 | 32.00 | 40.00 | 32.00 | DNMG 332-NF | 1 | RDT 3-2* | SR RC3* | SR 400851* | HW 2.5* | T-15/5* | LCGR-3* | KSP 3* |
| AVC-D40-DDUNR/L-15T⁽¹⁾ | 27.00 | 40.00 | 50.00 | 38.00 | DNMG 442-F3M | 1 | RDT 433* | DLS 4* | SR 14-506* | | T-15/5* | DLM 4* | DSP 4* |

* Заказывается отдельно ⁽¹⁾ DMIN хвостовика 50 мм - DMIN требуемой головки + 10 мм. • DMIN хвостовика 60 мм - DMIN требуемой головки + 20 мм

⁽²⁾ Идентификация мастер-пластины

⁽³⁾ 0 - без подвода охлаждения, 1 - с подводом охлаждения

Пластины см. стр.: DNGA-4 (CBN) (229) • DNGA-Ceramic (218) • DNGG-M3N (210) • DNMA (161) • DNMA (CBN) (228) • DNMG-F3M (157)

• DNMG-F3P (156) • DNMG-F3S (157) • DNMG-GN (161) • DNMG-M3M (157) • DNMG-M3P (156) • DNMG-NF (158) • DNMG-NR (161) • DNMG-PF (159)

• DNMG-VL (160) • DNMG-WG (159) • DNMG/DNGG-PP (160) • DNMG/DNGG-SF (159) • DNMG/DNGG-TF (160) • DNMM-NM (162) • DNMM-R3P (162)

Головки см. стр.: AV-D (93) • C#-SH-E-JHP (630) • C#-SH-JHP (630) • SH-D (92) • SH-S#-N-AVC (90)

ISOTURN

WHISPERLINE
ANTI-VIBRATION

AVC-DVUNR/L

Сменные расточные головки для ромбических пластин 35°

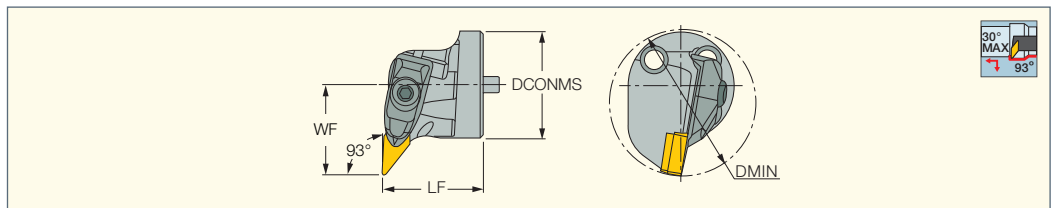

| Обозначение | WF | DCONMS | DMIN | LF | CSP | MIID ⁽³⁾ |
|--|-------|--------|-------|-------|-----|---------------------|
| AVC-D40-DVUNR/L-16T⁽¹⁾ | 34.00 | 40.00 | 56.00 | 38.00 | 1 | VNMG 332-F3M |

⁽¹⁾ DMIN хвостовика 50 мм - DMIN требуемой головки + 10 мм. • DMIN хвостовика 60 мм - DMIN требуемой головки + 20 мм

⁽²⁾ 0 - без подвода охлаждения, 1 - с подводом охлаждения

⁽³⁾ Идентификация мастер-пластины

Пластины см. стр.: VNGG-M3N (210) • VNMG-F3M (164) • VNMG-F3P (163) • VNMG-M3M (164) • VNMG-TF (166) • VNMG/VNGG-NF (165)

Головки см. стр.: AV-D (93) • C#-SH-E-JHP (630) • C#-SH-JHP (630) • SH-D (92) • SH-S#-N-AVC (90)

Запасные части

| Обозначение | | | | | | |
|--------------------------|---------|--------------|---------|--------|---------|------------|
| AVC-D40-DVUNL-16T | DLM 3V | SR 10402267 | HW 4.0 | KSP 5 | T-15/5 | SR 35080I |
| AVC-D40-DVUNR-16T | DLM 3V* | SR 10402267* | HW 4.0* | KSP 5* | T-15/5* | SR 35080I* |

* Заказывается отдельно

WHISPERLINE
ANTI-VIBRATION

Straight Shank

ISOTURN

AV-D-VH

Антивибрационные державки с подачей охлаждающей жидкости через инструмент для сменных токарных головок

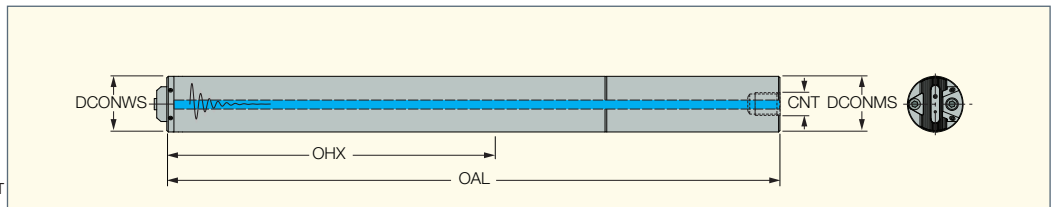

| Обозначение | DCONMS | DCONWS | OAL | OHX ⁽¹⁾ | CNT | CP ⁽²⁾ |
|------------------------|--------|--------|---------|--------------------|-------|-------------------|
| AV-D80-7D-C-VH | 80.00 | 80.00 | 880.00 | 515.0 | G3/4" | 70 |
| AV-D80-10D-C-VH | 80.00 | 80.00 | 1200.00 | 755.0 | G3/4" | 70 |

• Державки могут быть укорочены. Для подробной информации см. таблицу ниже

⁽¹⁾ Максимальный вылет

⁽²⁾ Давление СОЖ (Бар)

Головки см. стр.: AVC-DDUNR/L-VH (98) • AVC-SDUCR/L-VH (98) • AVC-SVLCR/L-VH (98)

| Диаметр DCONMS (мм) | Минимальная длина после укорачивания | |
|------------------------|--------------------------------------|-----------------|
| | AV-D80-7D-C-VH | AV-D80-10D-V-AV |
| 80 | 630 | 630 |

ISOTURN

WHISPERLINE
ANTI-VIBRATION

AVC-DDUNR/L-VH

Сменные расточные головки для ромбических пластин 55°

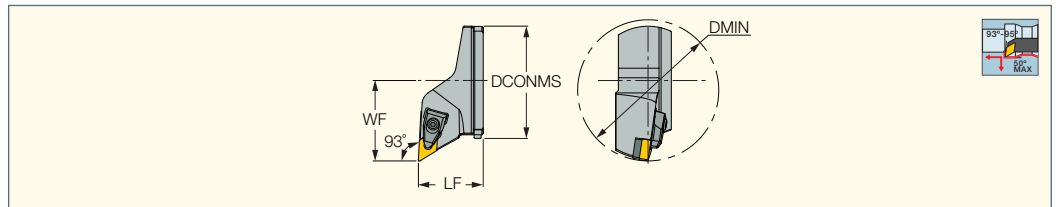

| Обозначение | WF | DCONMS | DMIN | LF | MIID ⁽¹⁾ |
|-------------------------------|-------|--------|--------|-------|---------------------|
| AVC-D80-DDUNR/L-15T-VH | 57.00 | 77.00 | 100.00 | 46.00 | DNMG 442-F3M |

⁽¹⁾ Идентификация мастер-пластины

Пластины см. стр.: DNGA-4 (CBN) (229) • DNGA-Ceramic (218) • DNMA (161) • DNMA (CBN) (228) • DNMG-F3M (157) • DNMG-F3P (156) • DNMG-F3S (157) • DNMG-GN (161) • DNMG-M3M (157) • DNMG-M3P (156) • DNMG-NF (158) • DNMG-NR (161) • DNMG-PF (159) • DNMG-WG (159) • DNMG/DNGG-PP (160) • DNMG/DNGG-TF (160) • DNMM-NM (162) • DNMM-R3P (162)

Головки см. стр.: AV-D-VH (97)

Запасные части

| Обозначение | | | | | | | | |
|-----------------------------|---------|---------|--------|-----------|--------|-------|-------|-------|
| AVC-D80-DDUNL-15T-VH | RDT 443 | RDT 433 | HW 3.0 | SR 14-506 | T-15/5 | DSP 4 | DLS 4 | DLM 4 |

ISOTURN

WHISPERLINE
ANTI-VIBRATION

AVC-SDUCR/L-VH

Сменные расточные головки для ромбических пластин 55° с задним углом 7°

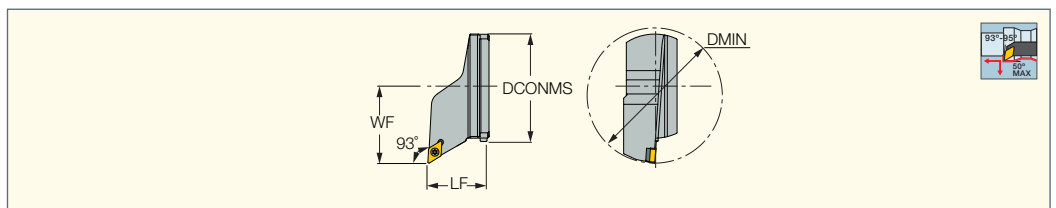

| Обозначение | WF | DCONMS | DMIN | LF | MIID ⁽¹⁾ |
|-------------------------------|-------|--------|--------|-------|---------------------|
| AVC-D80-SDUCR/L-11T-VH | 57.00 | 77.00 | 100.00 | 45.00 | DCMT 11T304 |

⁽¹⁾ Идентификация мастер-пластины

Пластины см. стр.: DCET-WF (195) • DCGT-AF (213) • DCGT-AS (213) • DCGW/DCMW-2 (CBN) (230) • DCMT (CBN) (230) • DCMT (PCD) (222) • DCMT-14 (194) • DCMT-CERMET (192) • DCMT-F3P (190) • DCMT-M3M (191) • DCMT/DCGT (194) • DCMT/DCGT-PF (193) • DCMT/DCGT-SM (194)

Головки см. стр.: AV-D-VH (97)

ISOTURN

WHISPERLINE
ANTI-VIBRATION

AVC-SVLCR/L-VH

Сменные расточные головки для ромбических пластин 35° с задним углом 7°

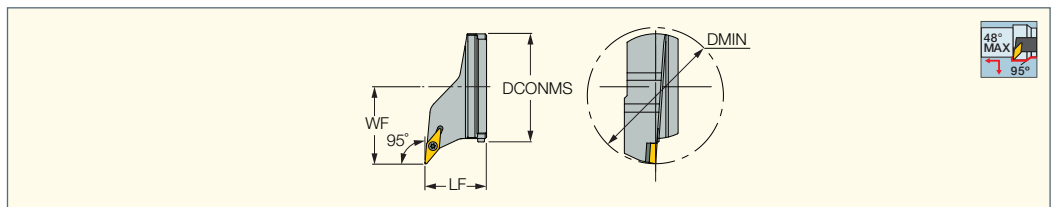

| Обозначение | WF | DCONMS | DMIN | LF | MIID ⁽¹⁾ | | | | |
|-------------------------------|-------|--------|--------|-------|---------------------|--------|-------------|----------|----------|
| AVC-D80-SVLCR/L-16T-VH | 57.00 | 77.00 | 100.00 | 45.00 | VCMT 160404 | T-15/5 | SR 16-236 P | TVC 3-1P | SR TC-3P |

⁽¹⁾ Идентификация мастер-пластины

Пластины см. стр.: VCGT (PCD) (223) • VCGT-AS (211) • VCGT-DW (PCD) (223) • VCGW-2 (CBN) (232) • VCMT (CBN) (222) • VCMT-14 (198) • VCMT-F3M (195) • VCMT-F3P (195) • VCMT-FPC-CERMET (196) • VCMT-M3M (196) • VCMT-SM (197) • VCMW (198)

Головки см. стр.: AV-D-VH (97)

ISOTURN

WHISPERLINE
ANTI-VIBRATION

AVC-D80-VH

Перпендикулярные адаптеры для наружных державок с квадратным сечением

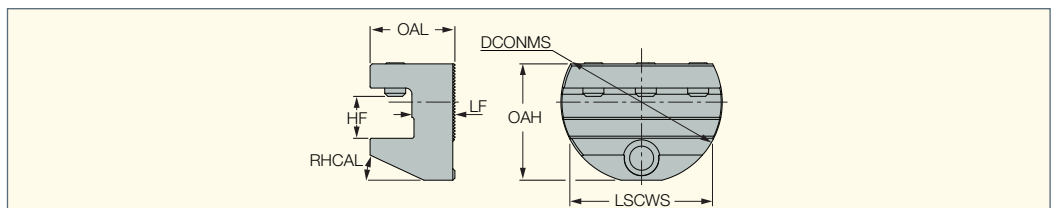

| Обозначение | LSCWS | OAH | DCONMS | LF | HF | OAL | RHCAL |
|---------------------------|-------|-------|--------|-------|------|-------|-------|
| AVC-D80-2020-80-VH | 67.80 | 55.50 | 77.00 | 20.50 | 20.0 | 40.50 | 25.0 |

Запасные части

| Обозначение | |
|-------------------|------------------|
| AVC-D80-VH | SR M10X16 DIN913 |

A-PCLXR/L

Расточные державки с рычажным креплением для негативных ромбических пластин CXMG 80°

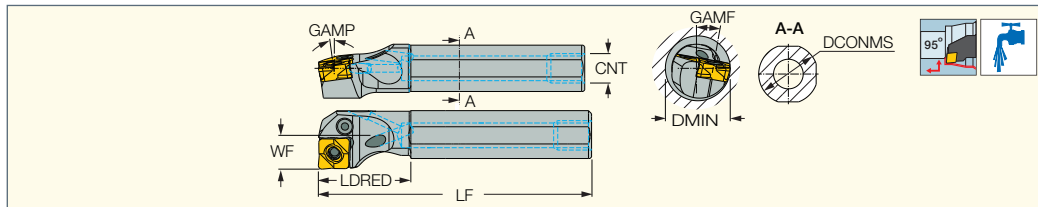

| Обозначение | DCONMS | LF | LDRED | WF | GAMP | GAMF | DMIN | CNT | Пластина |
|-------------------------|--------|--------|-------|-------|------|------|-------|----------------|-----------|
| A16Q PCLXR/L-09X | 16.00 | 180.00 | 30.0 | 11.00 | 8.0 | 10.0 | 20.00 | UNC 3/8"-16 | CXMG 09.. |
| A20R PCLXR/L-09X | 20.00 | 200.00 | 30.0 | 13.00 | 5.0 | 10.0 | 25.00 | UNC 3/8"-24 | CXMG 09.. |
| A25S PCLXR/L-09X | 25.00 | 250.00 | 40.0 | 17.00 | 5.0 | 10.0 | 32.00 | UNC 1/2"-20 | CXMG 09.. |
| A25R PCLXR/L-12X | 25.00 | 200.00 | 40.0 | 17.00 | 6.0 | 9.0 | 32.00 | UNF-2B 1/2"-20 | CXMG 12.. |
| A32T PCLXR/L-12X | 32.00 | 300.00 | 48.0 | 22.00 | 6.0 | 9.0 | 40.00 | UNF-2B 1/2"-20 | CXMG 12.. |
| A40U PCLXR/L-12X | 40.00 | 350.00 | 50.0 | 27.00 | 6.0 | 10.0 | 50.00 | UNF-2B 1/2"-20 | CXMG 12.. |

Пластины см. стр.: CXMG-F3M (184) • CXMG-F3P (183) • CXMG-M3M (184) • CXMG-M3P (183)

Запасные части

| Обозначение | | | | | | | | |
|-------------------------|-----------|-------|---------------|-------|--------|----------|--------|------|
| A16Q PCLXR/L-09X | LR 3X SET | PL 16 | SR M6XL11.5V | T-8/5 | | | | |
| A20R PCLXR/L-09X | LR 3X SET | PL 20 | SR M6XL11.5V | T-8/5 | | | | |
| A25S PCLXR/L-09X | LR 3X SET | PL 25 | SR M6XL11.5V | T-8/5 | | | | |
| A25R PCLXR/L-12X | LR 4MX | PL 25 | SR 117-2010-S | | HW 3.0 | | | |
| A32T PCLXR/L-12X | LR 4MX | PL 32 | SR 117-2010-S | | HW 3.0 | | | |
| A40U PCLXR/L-12X | LR 4X | PL 40 | SR LCS 5 | | HW 3.0 | TCNX 423 | PN 3-4 | SP 4 |

ISOTURN

S-DWLNRL/L

Расточные державки с верхним прихватом (R-clamp) для негативных тригональных пластин

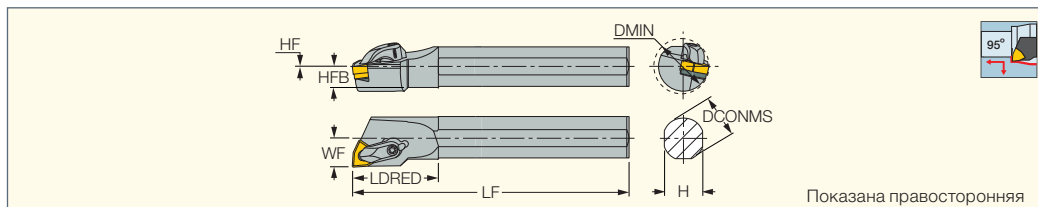

| Обозначение | DCONMS | LF | LDRED | H | HFB | HF | WF | DMIN | Пластина |
|-------------------------|--------|--------|-------|------|------|-----|-------|-------|-----------|
| S25T DWLNRL/L-08 | 25.00 | 300.00 | 50.0 | 23.0 | 12.3 | 0.8 | 17.00 | 32.00 | WNMG 0804 |
| S32U DWLNRL/L-08 | 32.00 | 350.00 | 55.0 | 29.0 | 15.8 | 1.3 | 22.00 | 40.00 | WNMG 0804 |
| S40V DWLNRL/L-08 | 40.00 | 400.00 | 55.0 | 36.0 | 19.8 | 1.8 | 27.00 | 60.00 | WNMG 0804 |

Пластины см. стр.: WNMG-CERMET (136) • WNMG-F3S (138) • WNMG-F3P (135) • WNMG-M3P (135) • WNMG-F3M (137) • WNMG-M3M (138) • WNMG-TF (141) • WNMG-GN (141) • WNMG-NR (142) • WNMG-PP (140) • WNMG-VL (139) • WNMG-TNM (142) • WNMG-NF (139) • WNMM-NM (142) • WNMG-WF (140) • WNMA/WNMA-WG (143) • WNMG-WG (139) • WNGA-Ceramic (216) • WNGA-M3 (CBN) (224) • WNGA-MC/M6 (CBN) (224)

Запасные части

| Обозначение | | | | | |
|-------------------|---------|------|--------|------------------|--------|
| S-DWLNRL/L | TWN 423 | SP 4 | LCGR-4 | SR 10400270-25.5 | T-15/5 |

ISOTURN

S-DCLNRL/L

Расточные державки с верхним прихватом (R-clamp) для негативных ромбических пластин 80°

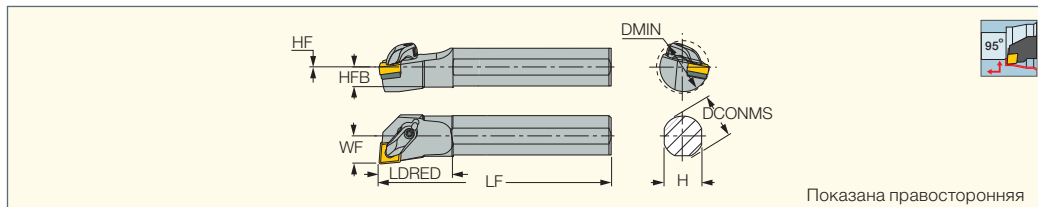

| Обозначение | DCONMS | LF | LDRED | H | HFB | WF | DMIN | HF | Пластина |
|-------------------------|--------|--------|-------|------|------|-------|-------|-----|-------------|
| S25R DCLNRL-12 | 25.00 | 200.00 | 45.0 | 23.0 | 12.3 | 17.00 | 32.00 | 0.8 | CNMG 1204.. |
| S32T DCLNRL-12 | 32.00 | 300.00 | 45.0 | 28.0 | 15.8 | 22.00 | 40.00 | 1.8 | CNMG 1204.. |
| S40U DCLNRL/L-12 | 40.00 | 350.00 | 55.0 | 36.0 | 19.8 | 27.00 | 48.00 | 1.8 | CNMG 1204.. |

Пластины см. стр.: CNGA-J(CBN) (226) • CNGG-J(CBN) (227) • CNMG-CERMET (145) • CNMG-F3S (147) • CNMG-F3P (144) • CNMG-M3P (144) • CNMM-R3P (153) • CNMM-M4PW (152) • CNMG-F3M (146) • CNMG-M3M (146) • CNMG/CNGG-TF (150) • CNMG-GN (151) • CNMG-NR (151) • CNMG/CNGG-PP (150) • CNMG-VL (147) • CNMG/CNGG-SF (148) • CNMG-NF (148) • CNMG-WF (148) • CNMG-WG/NRW (149) • CNMA (149) • CNGA-Ceramic (217) • CNMG-Ceramic (216) • CNGA-2 (CBN) (226) • CNGA-4 (CBN) (225) • CNGG-M4HF/M4HM (CBN) (226) • CNMA-MW4 (CBN) (225) • CNMA-T/M1/WG (CBN) (225) • CNMA (PCD) (221)

Запасные части

| Обозначение | | | | | |
|-------------------|---------|------|--------|------------------|--------|
| S-DCLNRL/L | TCN 423 | SP 4 | LCGR-4 | SR 10400270-25.5 | T-15/5 |



S-SLANR/L-TANG

Расточные державки для тангенциально закрепляемых пластин LNMX с 4 режущими кромками для большого съема металла

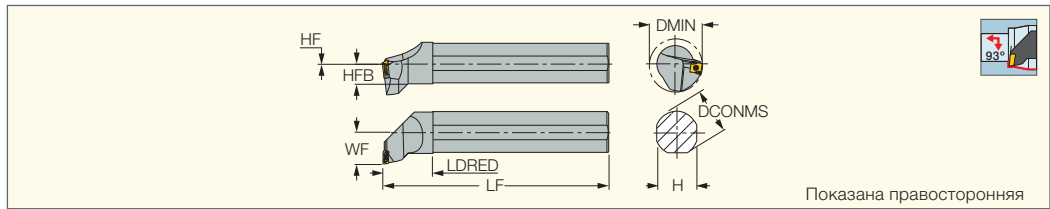

Показана правосторонняя

| Обозначение | DCONMS | LF | LDRED | H | HFB | WF | DMIN | HF | Пластина |
|-----------------------------|--------|--------|-------|------|-----|-------|-------|-----|-------------|
| S25T SLANR/L-11 TANG | 25.00 | 300.00 | 40.0 | 23.0 | 1.0 | 17.00 | 53.00 | 1.0 | LNMX 1104.. |
| S32U SLANR-11 TANG | 32.00 | 350.00 | 45.0 | 30.0 | 1.0 | 22.00 | 53.00 | 1.0 | LNMX 1104.. |
| S40V SLANR/L-11 TANG | 40.00 | 400.00 | 60.0 | 37.0 | 1.5 | 27.00 | 53.00 | 1.5 | LNMX 1104.. |
| S50U SLANR/L-15 TANG | 50.00 | 350.00 | 60.0 | 47.0 | 1.5 | 37.00 | 85.00 | 1.5 | LNMX 1506.. |

• Правые пластины для левосторонних державок. Левые пластины для правосторонних державок. • a_p max для подрезки торца: LNMX 11-2.8 мм, LNMX 15-3.8 мм. Пластины см. стр.: LNMX-HM (181) • LNMX-HT (180) • LNMX-WG (181)

Запасные части

| Обозначение | | | | | | |
|-----------------------------|---------------|--------|-------|--------------|------------|----------|
| S25T SLANR/L-11 TANG | TLN 11R/L-HTI | SR RS4 | T-6/5 | SR 34-550-C | BLD T10/S7 | SW6-SD |
| S32U SLANR-11 TANG | TLN 11R/L-HTI | SR RS4 | T-6/5 | SR 34-550-C | BLD T10/S7 | SW6-SD |
| S40V SLANR/L-11 TANG | TLN 11R/L-HTI | SR RS4 | T-6/5 | SR 34-550-C | BLD T10/S7 | SW6-SD |
| S50U SLANR/L-15 TANG | TLN 15R/L-HTI | SR RS4 | T-6/5 | SR 34-535-SN | BLD T15/S7 | SW6-T-SH |



S-PLANR-TANG

Расточные державки для тангенциально закрепляемых пластин LNMX с 4 режущими кромками, для высокопроизводительной обработки

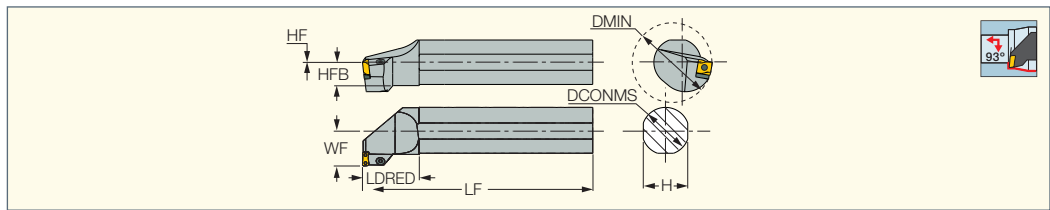

| Обозначение | DCONMS | LF | LDRED | H | HFB | WF | DMIN | HF | Пластина |
|---------------------------|--------|--------|-------|------|-----|-------|-------|-----|-------------|
| S50U PLANR-15 TANG | 50.00 | 350.00 | 60.0 | 47.0 | 1.5 | 37.00 | 85.00 | 1.5 | LNMX 1506.. |

• Правые пластины для левосторонних державок. Левые пластины для правосторонних державок. • a_p max для подрезки торца 3.8 мм. Пластины см. стр.: LNMX-HM (181) • LNMX-HT (180) • LNMX-WG (181)

Запасные части

| Обозначение | | | | | | |
|---------------------------|-------------|--------|-------|--------|----------|--------|
| S50U PLANR-15 TANG | TLN 15L-HTI | SR RS4 | T-6/5 | LR T15 | SR TL-15 | HW 3.5 |



S-PQFNR/L

Расточные державки с рычажным прижимом для негативных квадратных пластин 80°, для внутренней подрезки торца

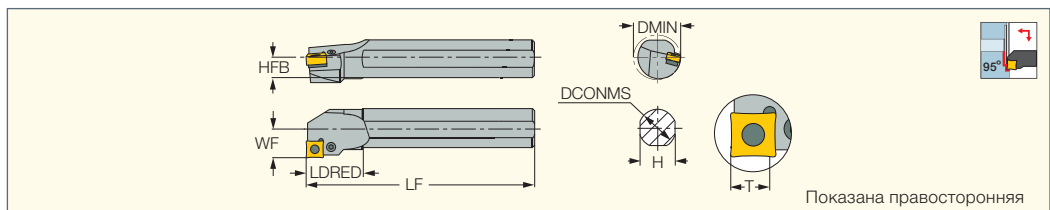

Показана правосторонняя

| Обозначение | DCONMS | LF | LDRED | H | HFB | WF | T | DMIN | Пластина |
|------------------------|--------|--------|-------|------|------|-------|-----|-------|---------------|
| S20Q PQFNR/L-09 | 20.00 | 180.00 | 40.0 | 18.0 | 9.0 | 13.00 | 7.5 | 28.00 | QNMGM 0904... |
| S32R PQFNR-09 | 32.00 | 200.00 | 45.0 | 29.0 | 14.5 | 22.00 | 7.5 | 40.00 | QNMGM 0904... |
| S25R PQFNL-12 | 25.00 | 200.00 | 40.0 | 23.0 | 11.5 | 17.00 | 9.0 | 32.00 | QNMGM 1204... |
| S32R PQFNR-12 | 32.00 | 200.00 | 45.0 | 29.0 | 14.5 | 22.00 | 9.0 | 40.00 | QNMGM 1204... |
| S40S PQFNL-12 | 40.00 | 250.00 | 50.0 | 36.0 | 18.0 | 27.00 | 9.0 | 50.00 | QNMGM 1204... |

Пластины см. стр.: QNMGM-GN (183) • QNMGM-NF (182) • QNMGM-PP (182) • QNMGM-TF (182)

Запасные части

| Обозначение | | | | | | |
|------------------------|---------|------|--------|-------|-------------|----------|
| S20Q PQFNR/L-09 | | | | LR 3S | SR 117-2016 | HW 2.0 |
| S32R PQFNR-09 | TXC 322 | SP 3 | PN 3-4 | LR 3 | SR 117-2014 | HW 2.5 |
| S25R PQFNL-12 | | | | LR 4M | SR 117-2011 | HW 2.5/5 |
| S32R PQFNR-12 | TSN 423 | SP 4 | PN 3-4 | LR 4 | SR 117-2010 | HW 3.0 |
| S40S PQFNL-12 | TSN 423 | SP 4 | PN 3-4 | LR 4 | SR 117-2010 | HW 3.0 |

S-PQLNR/L

Расточные державки с рычажным прижимом для негативных квадратных пластин 80°

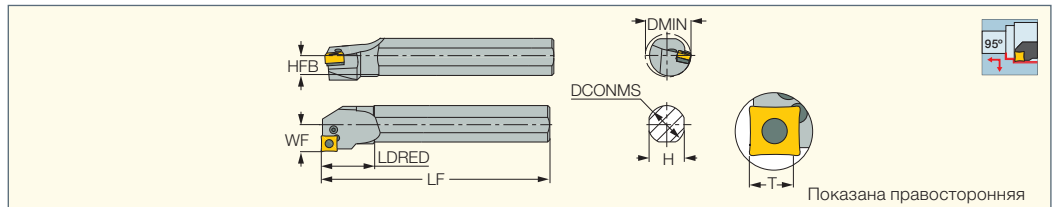

| Обозначение | DCONMS | LF | LDRED | H | HFB | WF | T | DMIN | Пластина |
|------------------------|--------|--------|-------|------|------|-------|-----|-------|------------|
| S20S PQLNR/L-09 | 20.00 | 250.00 | 40.0 | 18.0 | 9.0 | 13.00 | 6.5 | 25.00 | QNMGM 0904 |
| S25T PQLNR-09 | 25.00 | 300.00 | 40.0 | 23.0 | 11.5 | 17.00 | 6.5 | 32.00 | QNMGM 0904 |
| S32U PQLNR-09 | 32.00 | 350.00 | 45.0 | 29.0 | 14.5 | 22.00 | 6.5 | 40.00 | QNMGM 0904 |
| S25T PQLNR/L-12 | 25.00 | 300.00 | 40.0 | 23.0 | 11.5 | 17.00 | 8.5 | 32.00 | QNMGM 1204 |
| S32U PQLNR/L-12 | 32.00 | 350.00 | 45.0 | 29.0 | 14.5 | 22.00 | 8.5 | 40.00 | QNMGM 1204 |
| S40V PQLNR/L-12 | 40.00 | 400.00 | 50.0 | 36.0 | 18.0 | 27.00 | 8.5 | 50.00 | QNMGM 1204 |

Пластины см. стр.: QNMGM-GN (183) • QNMGM-NF (182) • QNMGM-PP (182) • QNMGM-TF (182)

Запасные части

| Обозначение | | | | | | |
|------------------------|---------|------|--------|-------|-------------|----------|
| S20S PQLNR/L-09 | | | | LR 3S | SR 117-2016 | HW 2.0 |
| S25T PQLNR-09 | | | | LR 3S | SR 117-2016 | HW 2.0 |
| S32U PQLNR-09 | TXC 322 | SP 3 | PN 3-4 | LR 3 | SR 117-2014 | HW 2.5 |
| S25T PQLNR/L-12 | | | | LR 4M | SR 117-2011 | HW 2.5/5 |
| S32U PQLNR/L-12 | TSN 423 | SP 4 | PN 3-4 | LR 4 | SR 117-2010 | HW 3.0 |
| S40V PQLNR/L-12 | TSN 423 | SP 4 | PN 3-4 | LR 4 | SR 117-2010 | HW 3.0 |

A/S-PCLNR/L

Расточные державки с рычажным прижимом для негативных ромбических пластин 80°

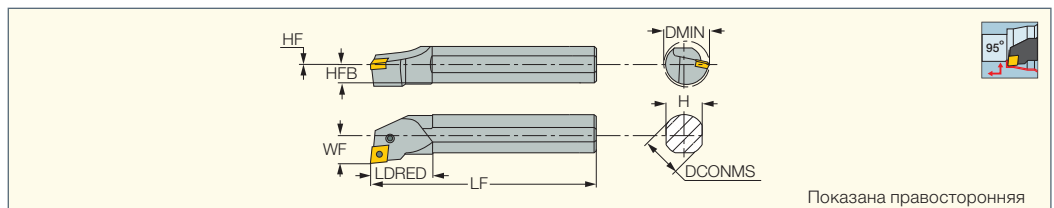

| Обозначение | DCONMS | LF | LDRED | H | HFB | WF | HF | CSP ⁽¹⁾ | DMIN | Пластина |
|------------------------|--------|--------|-------|------|------|-------|------|--------------------|-------|--------------|
| A25R PCLNR/L-12 | 25.00 | 200.00 | 40.0 | 23.0 | 11.5 | 17.00 | 0.0 | 1 | 32.00 | CNMGM 1204.. |
| S25S PCLNR/L-12 | 25.00 | 250.00 | 48.0 | 23.0 | 11.5 | 17.00 | 0.0 | 0 | 32.00 | CNMGM 1204.. |
| A32T PCLNR/L-12 | 32.00 | 300.00 | 45.0 | 30.0 | 14.5 | 22.00 | -0.5 | 1 | 40.00 | CNMGM 1204.. |
| S32T PCLNR/L-12 | 32.00 | 300.00 | 51.0 | 30.0 | 14.5 | 22.00 | -0.5 | 0 | 40.00 | CNMGM 1204.. |
| S40U PCLNR/L-12 | 40.00 | 350.00 | 51.0 | 36.0 | 18.0 | 27.00 | 0.0 | 0 | 49.00 | CNMGM 1204.. |
| S50W PCLNR-19 | 50.00 | 450.00 | 70.0 | 47.0 | 23.5 | 35.00 | 0.0 | 0 | 63.00 | CNMGM 1906.. |

(1) 0 - без подвода охлаждения, 1 - с подводом охлаждения

Пластины см. стр.: CNGA-J(CBN) (226) • CNGG-J(CBN) (227) • CNMGM-CERMET (145) • CNMGM-F3S (147) • CNMGM-F3P (144) • CNMGM-M3P (144) • CNMGM-R3P (153) • CNMGM-M4PW (152) • CNMGM-F3M (146) • CNMGM-M3M (146) • CNMGM-R3M (147) • CNMGM/CNGG-TF (150) • CNMGM-GN (151) • CNMGM-NR (151) • CNMGM/CNGG-PP (150) • CNMGM-VL (147) • CNMGM/CNGG-SF (148) • CNMGM-NF (148) • CNMGM-WF (148) • CNMGM-WG/NRW (149) • CNMGM-12 (214) • CNMGM-H3P (153) • CNMGM-H4P (153) • CNMGM (149) • CNGA-Ceramic (217) • CNMGM-Ceramic (216) • CNGA-2 (CBN) (226) • CNGA-4 (CBN) (225) • CNGG-M4HF/M4HM (CBN) (226) • CNMGM-MW4 (CBN) (225) • CNMGM-T/M1/WG (CBN) (225) • CNMGM (PCD) (221)

Запасные части

| Обозначение | | | | | | | | |
|------------------------|---------|-------|--------|-------|-------------|----------|--------|-------|
| A25R PCLNR/L-12 | | | | LR 4M | SR 117-2011 | HW 2.5/5 | HW 2.0 | PL 25 |
| S25S PCLNR/L-12 | | | | LR 4M | SR 117-2011 | HW 2.5/5 | HW 2.5 | |
| S25S PCLNR-12 | | | | LR 4M | SR 117-2011 | HW 2.5/5 | | |
| A32T PCLNR/L-12 | TCN 423 | SP 4 | PN 3-4 | LR 4 | SR 117-2010 | HW 2.0 | HW 3.0 | PL 32 |
| S32T PCLNR/L-12 | TCN 423 | SP 4 | PN 3-4 | LR 4 | SR 117-2010 | HW 3.0 | | |
| S40U PCLNR/L-12 | TCN 423 | SP 4 | PN 3-4 | LR 4 | SR 117-2010 | HW 3.0 | | |
| S50W PCLNR-19 | TCN 63 | SP 66 | | LR 6 | SR 10402352 | HW 4.0 | | |

HELITURN LD

A/S-PCLNR/L-X/G

Расточные державки с рычажным прижимом для негативных ромбических пластин CNMX/CNMG 80°

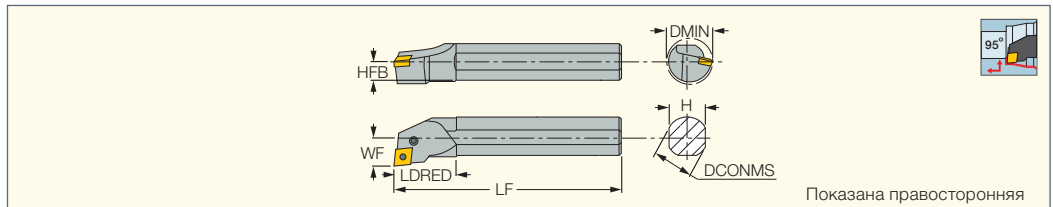

| Обозначение | DCONMS | LF | LDRED | H | HFB | WF | DMIN | CSP ⁽⁶⁾ | Пластина |
|--|--------|--------|-------|------|------|-------|-------|--------------------|----------------------|
| A16M PCLNR/L-09G ⁽¹⁾ | 16.00 | 150.00 | 30.0 | 15.0 | 7.5 | 11.00 | 21.00 | 1 | CNMG 0904.. |
| A20Q PCLNR/L-09G ⁽¹⁾ | 20.00 | 180.00 | 30.0 | 18.0 | 9.0 | 13.00 | 25.00 | 1 | CNMG 0904.. |
| A25R PCLNR/L-09X ⁽²⁾ | 25.00 | 200.00 | 35.0 | 23.0 | 11.5 | 17.00 | 32.00 | 1 | CNMX 0906, CNMG 0904 |
| A32S PCLNR/L-09X ⁽²⁾ | 32.00 | 250.00 | 40.0 | 29.0 | 14.5 | 22.00 | 40.00 | 1 | CNMX 0906, CNMG 0904 |
| A25R PCLNR/L-12X ⁽³⁾ | 25.00 | 200.00 | 51.0 | 23.0 | 11.5 | 21.00 | 50.00 | 1 | CNMX 1207, CNMG 1204 |
| A32S PCLNR/L-12X ⁽³⁾ | 32.00 | 250.00 | 51.0 | 29.0 | 14.5 | 21.00 | 54.00 | 1 | CNMX 1207, CNMG 1204 |
| S50W PCLNR-16X ⁽⁴⁾ | 50.00 | 450.00 | 70.0 | 47.0 | 23.5 | 35.00 | 63.00 | 0 | CNMX 1607, CNMG 1606 |

⁽¹⁾ Только для пластин CNMG 0904.

⁽²⁾ Поставляется с подкладной пластиной TCX 3 для пластин CNMX 0906.. и TCN 323 для пластин CNMG 0904..

⁽³⁾ Поставляется с подкладной пластиной TCX 4 для пластин CNMX 1207.. и TCN 443 для пластин CNMG 1204..

⁽⁴⁾ Поставляется с подкладной пластиной TCN 53 для пластин CNMG 1606... Используйте подкладную пластину TCX 5 (заказывается отдельно) для пластин CNMX 1607....

⁽⁶⁾ 0 - без подвода охлаждения, 1 - с подводом охлаждения

Пластины см. стр.: CNMG-J(CBN) (226) • CNGG-J(CBN) (227) • CNMG-M3N (209) • CNMG-F3S (147) • CNMX-M3/4MW (152) • CNMX-M3/4PW (152)

• CNMG-F3P (144) • CNMG-M3P (144) • CNMG-F3M (146) • CNMG-M3M (146) • CNMG-R3M (147) • CNMG-R3P (153) • CNMG-2 (CBN) (226)

• CNMG-4 (CBN) (225) • CNMG-Ceramic (217) • CNGG-M4HF/M4HM (CBN) (226) • CNMA (149) • CNMA (PCD) (221) • CNMA-MW4 (CBN) (225)

• CNMA-T/M1/WG (CBN) (225) • CNMG-Ceramic (216) • CNMG-GN (151) • CNMG-MR (151) • CNMG-NF (148) • CNMG-NR (151) • CNMG-VL (147) • CNMG-WF (148)

• CNMG-WG/NRW (149) • CNMG/CNGG-PP (150) • CNMG/CNGG-SF (148) • CNMG/CNGG-TF (150) • CNMS-12 (214)

• CNGG-F3N (209) • CNMG-CERMET (145)

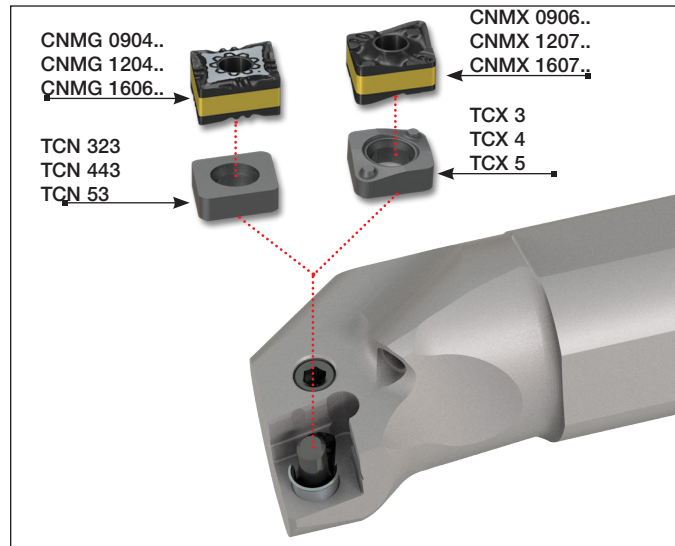

Запасные части

| Обозначение | | | | | | | | | |
|-------------------------|----------------------|---------|------|---------|--------|-------------|--------|-------|--------------------|
| A16M PCLNR/L-09G | | | | | LR 3S | SR 117-2009 | HW 2.0 | PL 16 | |
| A20Q PCLNR/L-09G | | | | | LR 3S | SR 117-2009 | HW 2.0 | PL 20 | |
| A25R PCLNR/L-09X | TCX 3 ^(a) | TCN 323 | SP 3 | PN 3-4 | LR 3 | SR 117-2014 | HW 2.5 | PL 25 | |
| A32S PCLNR/L-09X | TCX 3 ^(a) | TCN 323 | SP 3 | PN 3-4 | LR 3 | SR 117-2014 | HW 2.5 | PL 32 | |
| A25R PCLNR/L-12X | TCX 4 | TCN 443 | SP 4 | PN 3-4L | LR 4DH | SR 117-2010 | HW 3.0 | PL 25 | LR 4DHTL (MR INJ)* |
| A32S PCLNR/L-12X | TCX 4 | TCN 443 | SP 4 | PN 3-4L | LR 4DH | SR 117-2010 | HW 3.0 | PL 32 | LR 4DHTL (MR INJ)* |
| S50W PCLNR-16X | TCX 5* | TCN 53 | SP 5 | | LR 5 | SR LCS 5 | HW 3.0 | | |

* Заказывается отдельно

^(a) Для пластин CNMX 0906.. (CNMX 34.)

A/E-SWLN/L-04

Расточные державки для двухсторонних тригональных пластин WNGP 0403... для малых диаметров

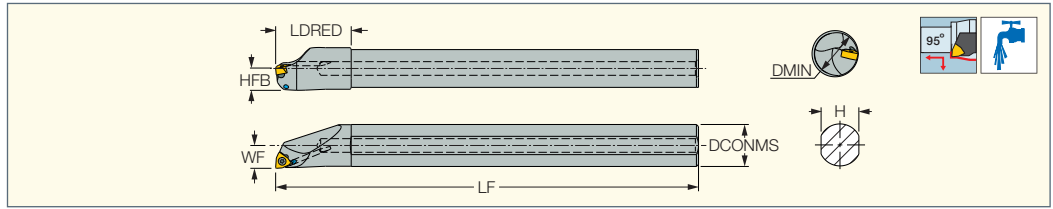

| Обозначение | DCONMS | LF | LDRED | H | HFB | WF | DMIN | Пластина | | |
|----------------|--------|--------|-------|------|------|-------|-------|----------|-----------|------|
| A10K SWLN/L-04 | 10.00 | 125.00 | 20.0 | 9.0 | 5.5 | 6.00 | 12.00 | WNGP 04 | SR 34-514 | T-7F |
| A12M SWLN/L-04 | 12.00 | 150.00 | 24.0 | 11.0 | 6.5 | 7.00 | 14.00 | WNGP 04 | SR 34-514 | T-7F |
| A16Q SWLN/L-04 | 16.00 | 180.00 | 32.0 | 15.0 | 8.5 | 9.00 | 18.00 | WNGP 04 | SR 34-514 | T-7F |
| A20R SWLN/L-04 | 20.00 | 200.00 | 36.0 | 18.0 | 10.5 | 11.00 | 22.00 | WNGP 04 | SR 34-514 | T-7F |
| E10M SWLN/L-04 | 10.00 | 150.00 | 25.0 | 9.0 | 5.5 | 6.00 | 12.00 | WNGP 04 | SR 34-514 | T-7F |
| E12Q SWLN/L-04 | 12.00 | 180.00 | 27.0 | 11.0 | 6.5 | 7.00 | 14.00 | WNGP 04 | SR 34-514 | T-7F |
| E16R SWLN/L-04 | 16.00 | 200.00 | 32.0 | 15.0 | 8.5 | 9.00 | 18.00 | WNGP 04 | SR 34-514 | T-7F |
| E20S SWLN/L-04 | 20.00 | 250.00 | 36.0 | 18.0 | 10.5 | 11.00 | 22.00 | WNGP 04 | SR 34-514 | T-7F |

• Используйте левые пластины на правосторонних державках и наоборот. • А - стальной хвостовик с отверстием подвода охлаждающей жидкости, Е - твердосплавный хвостовик с отверстием подвода охлаждающей жидкости.

Пластины см. стр.: WNGP-F2M (137) • WNGP-F2P (135)

A/S-MWLNR/L-W

Расточные державки с клиновым прихватом для двухсторонних тригональных пластин

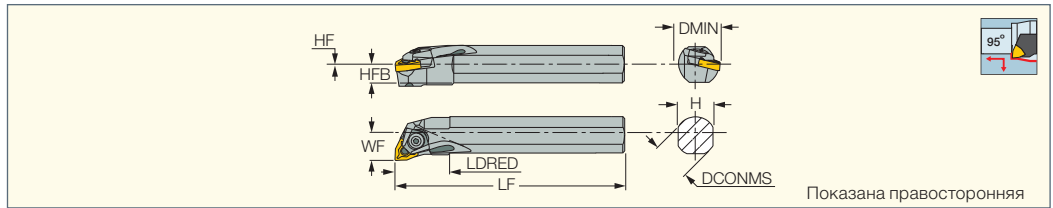

| Обозначение | DCONMS | LF | LDRED | H | HFB | WF | DMIN | HF | CSP ⁽²⁾ | Пластина |
|-----------------------------------|--------|--------|-------|------|------|-------|-------|-----|--------------------|-----------|
| A20 MWLNR/L-06W-AD ⁽¹⁾ | 20.00 | 100.00 | 28.0 | 18.0 | 9.0 | 13.00 | 25.00 | 0.0 | 1 | WNMG 06T3 |
| A20Q MWLNR/L-06W | 20.00 | 180.00 | 28.0 | 18.0 | 9.2 | 13.00 | 25.00 | 0.2 | 1 | WNMG 06T3 |
| A25R MWLNR/L-06W | 25.00 | 200.00 | 34.0 | 23.0 | 11.7 | 17.00 | 32.00 | 0.2 | 1 | WNMG 06T3 |
| A32S MWLNR/L-06W | 32.00 | 250.00 | 28.0 | 29.0 | 14.7 | 19.00 | 36.00 | 0.2 | 1 | WNMG 06T3 |
| S20S MWLNR/L-06W | 20.00 | 250.00 | 28.0 | 18.0 | 9.2 | 13.00 | 25.00 | 0.2 | 0 | WNMG 06T3 |
| S25T MWLNL-06W | 25.00 | 300.00 | 28.0 | 23.0 | 11.7 | 17.00 | 32.00 | 0.2 | 0 | WNMG 06T3 |
| S25T MWLNR-06W | 25.00 | 300.00 | 28.0 | 23.0 | 11.7 | 17.00 | 32.00 | 0.2 | 0 | WNMG 06T3 |
| S32U MWLNL-06W | 32.00 | 350.00 | 40.0 | 29.0 | 14.7 | 19.00 | 36.00 | 0.2 | 0 | WNMG 06T3 |
| S32U MWLNR-06W | 32.00 | 350.00 | 28.0 | 29.0 | 14.7 | 19.00 | 36.00 | 0.2 | 0 | WNMG 06T3 |
| A25R MWLNR/L-08W | 25.00 | 200.00 | 40.0 | 23.0 | 11.7 | 17.00 | 32.00 | 0.2 | 1 | WNMG 0804 |
| A25 MWLNR-08W-AD ⁽¹⁾ | 25.00 | 120.00 | 35.0 | 23.0 | 11.7 | 17.00 | 32.00 | 0.2 | 1 | WNMG 0804 |
| A32S MWLNR/L-08W | 32.00 | 250.00 | 45.0 | 29.0 | 14.7 | 22.00 | 40.00 | 0.2 | 1 | WNMG 0804 |
| A40T MWLNR/L-08W | 40.00 | 300.00 | 50.0 | 36.0 | 18.2 | 27.00 | 50.00 | 0.2 | 1 | WNMG 0804 |
| S25T MWLNR/L-08W | 25.00 | 300.00 | 35.0 | 23.0 | 11.7 | 17.00 | 32.00 | 0.2 | 0 | WNMG 0804 |
| S32U MWLNR/L-08W | 32.00 | 350.00 | 45.0 | 28.0 | 14.7 | 22.00 | 40.00 | 0.7 | 0 | WNMG 0804 |
| S40V MWLNR/L-08W | 40.00 | 400.00 | 50.0 | 36.0 | 18.2 | 27.00 | 50.00 | 0.2 | 0 | WNMG 0804 |
| S50V MWLNR/L-13W | 50.00 | 400.00 | 63.0 | 47.0 | 23.5 | 35.00 | 63.00 | 0.0 | 0 | WNMG 1306 |

⁽¹⁾ AD - короткие державки для установки в адаптер

⁽²⁾ 0 - без подвода охлаждения, 1 - с подводом охлаждения

Пластины см. стр.: WNMG-F3P (135) • WNMG-M3P (135) • WNMG-F3S (138) • WNMG-F3M (137) • WNMG-M3M (138) • WNMM-NM (142)

• WNMG-TF (141) • WNMG-GN (141) • WNMG-NR (142) • WNMG-PP (140) • WNMG-VL (139) • WNMG-TNM (142) • WNMG-SF (138) • WNMG-NF (139)
• WNMG-WF (140) • WNMA/WNMA-WG (143) • WNMG-WG (139) • WNGA-Ceramic (216) • WNGA-M3 (CBN) (224) • WNGA-MC/M6 (CBN) (224)
• WNMG-CERMET (136) • WNGG-F3N (209)

Запасные части

| Обозначение | | | | | | | | | | |
|--------------------|-----------|----------------------------|---------|--------------|--------|------------|-------|--|--------|-------|
| A20 MWLNR/L-06W-AD | | | ZNW 3WI | LC 250 SET 1 | | | | | HW 2.5 | PL 20 |
| A20Q MWLNR/L-06W | | | ZNW 3WI | LC 250 SET 1 | | | | | HW 2.5 | PL 20 |
| A25R MWLNR/L-06W | IWSN 322W | IWSN 3-2W ^(a) * | ZNW 3W | LC 250 SET 1 | | | | | HW 2.5 | PL 25 |
| A32S MWLNR/L-06W | IWSN 322W | IWSN 3-2W ^(a) * | ZNW 3W | LC 250 SET 1 | | | | | HW 2.5 | PL 32 |
| S20S MWLNR/L-06W | | | ZNW 3WI | LC 250 SET 1 | | | | | HW 2.5 | |
| S25T MWLNR/L-06W | IWSN 322W | IWSN 3-2W ^(a) * | ZNW 3W | LC 250 SET 1 | | | | | HW 2.5 | |
| S32U MWLNR/L-06W | IWSN 322W | IWSN 3-2W ^(a) * | ZNW 3W | LC 250 SET 1 | | | | | HW 2.5 | |
| A25R MWLNR/L-08W | TWN 423 | | ZNW-4WI | LC 252 SET 2 | | | | | HW 3.0 | PL 25 |
| A25 MWLNR-08W-AD | TWN 423 | | ZNW-4WI | LC 252 SET 2 | | | | | HW 3.0 | PL 25 |
| A32S MWLNR/L-08W | TWN 423 | | ZNW-4WI | LC 252 SET 1 | | | | | HW 3.0 | PL 32 |
| A40T MWLNR/L-08W | IWSN 433 | IWSN 433M ^(b) * | ZNW 4W | LC 252 SET 1 | | | | | HW 3.0 | PL 40 |
| S25T MWLNR/L-08W | TWN 423 | | ZNW-4WI | LC 252 SET 2 | | | | | HW 3.0 | |
| S32U MWLNR/L-08W | TWN 423 | | ZNW-4WI | LC 252 SET 1 | | | | | HW 3.0 | |
| S40V MWLNR/L-08W | IWSN 433 | IWSN 433M ^(b) * | ZNW 4W | LC 252 SET 1 | | | | | HW 3.0 | |
| S50V MWLNL-13W | IWSN 635 | | ZNW 6W | | LC 253 | SPR 17-362 | WA M8 | | HW 4P | |
| S50V MWLNR-13W | IWSN 635 | | ZNW 6W | | LC 253 | SPR 17-362 | WA M8 | | HW 4P | |

* Заказывается отдельно

^(a) Используйте подкладную пластину IWSN 3-2W (заказывается отдельно) для пластин WNMG 0604.

^(b) Используйте подкладную пластину IWSN 433M (заказывается отдельно) для пластин WNMG 0804.

ISOTURN

A/S-PWLN/L

Расточные державки с рычажным прижимом для двухсторонних тригональных пластин

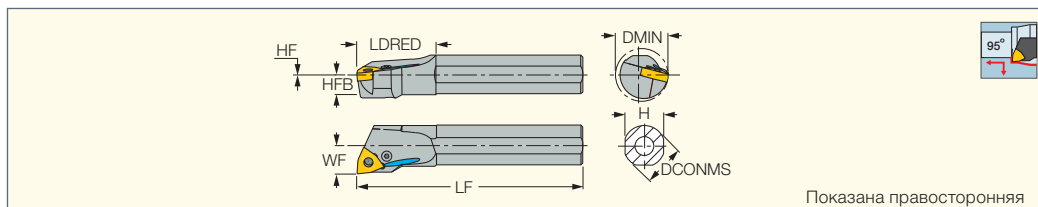

Показана правосторонняя

| Обозначение | DCONMS | LF | LDRED | H | HFB | WF | DMIN | HF | CSP ⁽¹⁾ | Пластина |
|----------------|--------|--------|-------|------|------|-------|-------|-----|--------------------|-----------|
| A16M PWLN/L-06 | 16.00 | 150.00 | 27.0 | 15.0 | 8.0 | 11.00 | 20.00 | 0.5 | 1 | WNMG 06T3 |
| A20Q PWLN/L-06 | 20.00 | 180.00 | 36.0 | 18.0 | 9.2 | 13.00 | 25.00 | 0.2 | 1 | WNMG 06T3 |
| A25R PWLN/L-06 | 25.00 | 200.00 | 35.0 | 23.0 | 11.7 | 17.00 | 32.00 | 0.2 | 1 | WNMG 06T3 |
| S16Q PWLN/L-06 | 16.00 | 180.00 | 27.0 | 15.0 | 8.0 | 11.00 | 20.00 | 0.5 | 0 | WNMG 06T3 |
| S20R PWLN/L-06 | 20.00 | 200.00 | 36.0 | 18.0 | 9.0 | 13.00 | 27.00 | 0.0 | 0 | WNMG 06T3 |
| S25S PWLN/L-06 | 25.00 | 250.00 | 40.4 | 23.0 | 11.5 | 17.00 | 32.00 | 0.0 | 0 | WNMG 06T3 |
| S32T PWLN/L-06 | 32.00 | 300.00 | 50.0 | 29.0 | 14.5 | 19.00 | 39.00 | 0.0 | 0 | WNMG 06T3 |
| A25R PWLN/L-08 | 25.00 | 200.00 | 47.0 | 23.0 | 11.5 | 17.00 | 32.00 | 0.5 | 1 | WNMG 0804 |
| A25R PWLN/L-08 | 25.00 | 200.00 | 47.5 | 23.0 | 11.7 | 17.00 | 32.00 | 0.2 | 1 | WNMG 0804 |
| A32S PWLN/L-08 | 32.00 | 250.00 | 50.0 | 28.0 | 14.7 | 22.00 | 39.00 | 0.7 | 1 | WNMG 0804 |
| S25S PWLN/L-08 | 25.00 | 250.00 | 47.0 | 23.0 | 11.5 | 17.00 | 32.00 | 0.0 | 0 | WNMG 0804 |
| S32T PWLN/L-08 | 32.00 | 300.00 | 50.0 | 29.0 | 14.5 | 22.00 | 39.00 | 0.0 | 0 | WNMG 0804 |
| S40U PWLN/L-08 | 40.00 | 350.00 | 59.0 | 36.0 | 18.0 | 27.00 | 49.00 | 0.0 | 0 | WNMG 0804 |

(1) 0 - без подвода охлаждения, 1 - с подводом охлаждения

Пластины см. стр.: WNMG-F3S (138) • WNMG-F3P (135) • WNMG-M3P (135) • WNMG-F3M (137) • WNMG-M3M (138) • WNMG-TF (141) • WNMG-GN (141) • WNMG-NR (142) • WNMG-PP (140) • WNMG-VL (139) • WNMG-TNM (142) • WNMG-SF (138) • WNMG-NF (139) • WNMM-NM (142) • WNMG-WF (140) • WNMA/WNMA-WG (143) • WNMG-WG (139) • WNGA-Ceramic (216) • WNGA-M3 (CBN) (224) • WNGA-MC/M6 (CBN) (224) • WNMG-CERMET (136)

Запасные части

| Обозначение | | | | | | | |
|----------------|---------|------|--------|-------|-------------|-------|----------|
| A16M PWLN/L-06 | | | | LR 3S | SR 117-2009 | PL 16 | HW 2.0/5 |
| A20Q PWLN/L-06 | TWN 322 | SP 3 | PN 3-4 | LR 3W | SR 117-2014 | PL 20 | HW 2.5/5 |
| A25R PWLN/L-06 | TWN 322 | SP 3 | PN 3-4 | LR 3 | SR 117-2014 | PL 25 | HW 2.5/5 |
| S16Q PWLN/L-06 | | | | LR 3S | SR 117-2009 | | HW 2.0/5 |
| S20R PWLN/L-06 | TWN 322 | SP 3 | PN 3-4 | LR 3W | SR 117-2014 | | HW 2.5/5 |
| S25S PWLN/L-06 | TWN 322 | SP 3 | PN 3-4 | LR 3 | SR 117-2014 | | HW 2.5/5 |
| S32T PWLN/L-06 | TWN 322 | SP 3 | PN 3-4 | LR 3 | SR 117-2014 | | HW 2.5/5 |
| A25R PWLN/L-08 | | | | LR 4M | SR 117-2011 | PL 25 | HW 2.5/5 |
| A32S PWLN/L-08 | TWN 423 | SP 4 | PN 3-4 | LR 4 | SR 117-2010 | PL 32 | HW 3.0 |
| S25S PWLN/L-08 | | | | LR 4M | SR 117-2011 | | HW 2.5/5 |
| S32T PWLN/L-08 | TWN 423 | SP 4 | PN 3-4 | LR 4 | SR 117-2010 | | HW 3.0 |
| S40U PWLN/L-08 | TWN 423 | SP 4 | PN 3-4 | LR 4 | SR 117-2010 | | HW 3.0 |

HELITURN LD

A-PWLN/L-X/G

Расточные державки с рычажным прижимом для тригональных пластин HELITURN LD WNMX или WNMG, с отверстием подвода охлаждающей жидкости

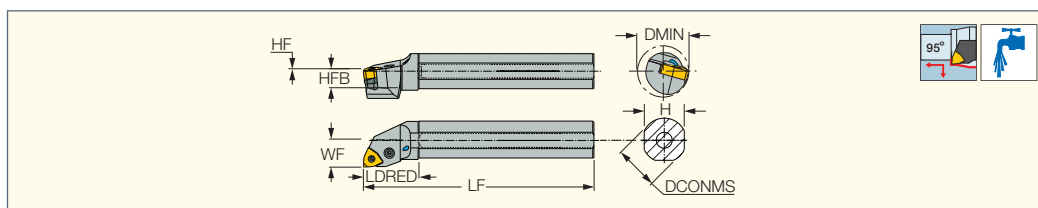

| Обозначение | DCONMS | H | HFB | LF | LDRED | WF | DMIN | HF | Пластина |
|--------------------------------|--------|------|------|--------|-------|-------|-------|-----|----------------------|
| A16M PWLN/L-06G ⁽¹⁾ | 16.00 | 15.0 | 8.0 | 150.00 | 30.0 | 11.00 | 25.00 | 0.5 | WNMG 0604 |
| A20Q PWLN/L-06G ⁽¹⁾ | 20.00 | 18.0 | 9.2 | 180.00 | 35.0 | 13.00 | 25.00 | 0.2 | WNMG 0604 |
| A25R PWLN/L-06G ⁽¹⁾ | 25.00 | 23.0 | 11.5 | 200.00 | 35.0 | 17.00 | 32.00 | 0.0 | WNMG 0604 |
| A32S PWLN/L-06G ⁽¹⁾ | 32.00 | 29.0 | 14.5 | 250.00 | 48.0 | 22.00 | 40.00 | 0.0 | WNMG 0604 |
| A32S PWLN/L-08X ⁽²⁾ | 32.00 | 29.0 | 14.5 | 250.00 | 51.0 | 21.00 | 54.00 | 0.0 | WNMX 0807, WNMG 0804 |

(1) Для пластин WNMG 0604.

(2) Поставляется с подкладной пластиной TWX 4 для пластин WNMX 0807.. и TWN 443 для WNMG 0804...

Пластины см. стр.: WNGG-F3N (209) • WNMA/WNMA-WG (143) • WNMG-F3M (137) • WNMG-F3P (135) • WNMG-F3S (138) • WNMG-GN (141) • WNMG-M3M (138) • WNMG-M3P (135) • WNMG-NF (139) • WNMG-PP (140) • WNMG-TF (141) • WNMG-WF (140) • WNMG-WG (139) • WNMX-M3/4MW (143) • WNMX-M3/4PW (143)

Запасные части

| Обозначение | | | | | | | | | |
|-----------------|-------|---------|------|---------|--------|-------------|-------|--------|--------------------|
| A16M PWLN/L-06G | | | | | LR 3S | SR 117-2009 | PL 16 | HW 2.0 | |
| A20Q PWLN/L-06G | | | | | LR 3S | SR 117-2009 | PL 20 | HW 2.0 | |
| A25R PWLN/L-06G | | TWN 3 | SP 3 | PN 3-4 | LR 3W | SR 117-2014 | PL 25 | HW 2.5 | |
| A32S PWLN/L-06G | | TWN 3 | SP 3 | PN 3-4 | LR 3W | SR 117-2014 | PL 32 | HW 2.5 | |
| A32S PWLN/L-08X | TWX 4 | TWN 443 | SP 4 | PN 3-4L | LR 4DH | SR 117-2010 | PL 32 | HW 3.0 | LR 4DHTL (MR INJ)* |

* Заказывается отдельно

E-PWLNR/L-HEAD

Сменные расточные головки с рычажным прижимом для негативных тригональных пластин WNMG, для установки на твердосплавный хвостовик

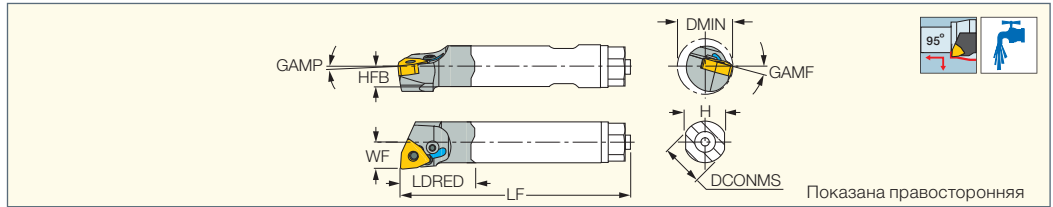

| Обозначение | DCONMS | LF | LDRED | H | HFB | WF | GAMP | GAMF | DMIN | Пластина |
|--------------------------|--------|--------|-------|------|-----|-------|-------|------|-------|----------------|
| E16 PWLNR-06 HEAD | 16.00 | 200.00 | 37.0 | 15.0 | 8.0 | 11.00 | -14.0 | -6.0 | 20.00 | WNMG/WNMG 06T3 |

Пластины см. стр.: WNMG-CERMET (136) • WNMG-M3P (135) • WNMG-TF (141) • WNMG-GN (141) • WNMG-PP (140) • WNMG-VL (139)
 • WNMG-SF (138) • WNMG-NF (139) • WNMA/WNMA-WG (143) • WNMG-WG (139)

Запасные части

| Обозначение | | | |
|-----------------------|-------|-------------|----------|
| E-PWLNR/L-HEAD | LR 3S | SR 117-2009 | HW 2.0/5 |

MULTI-WEDGE

S-MULNR-MW

Расточные державки с мультиклиновым прихватом для негативных ромбических пластин 80°, тригональных или квадратных пластин

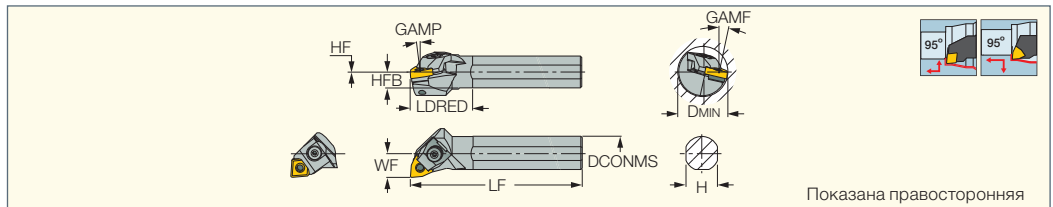

| Обозначение | DCONMS | LF | LDRED | H | HFB | WF | HF | GAMP | GAMF | DMIN | Пластина |
|------------------------|--------|--------|-------|------|------|-------|-------|------|-------|-------|-------------------|
| S25T MULNR-12MW | 25.00 | 300.00 | 45.0 | 23.0 | 11.6 | 17.00 | -11.4 | -6.0 | -12.0 | 36.00 | WM..0804/CN..1204 |

• С расточной державкой поставляется только LC WN08. Остальные клиновые прихваты заказываются отдельно.
 Пластины см. стр.: CNGA-J(CBN) (226) • CNGG-J(CBN) (227) • CNMG-CERMET (145) • CNMG-F3S (147) • WNMG-CERMET (136) • WNMG-F3S (138)
 • WNMG-F3P (135) • WNMG-M3P (135) • WNMG-F3M (137) • WNMG-M3M (138) • WNMG-TF (141) • WNMG-GN (141) • WNMG-NR (142) • WNMG-PP (140)
 • WNMG-VL (139) • WNMG-TNM (142) • WNMG-NF (139) • WNMM-NM (142) • WNMG-WF (140) • WNMA/WNMA-WG (143) • WNMG-WG (139) • WNGA-Ceramic (216)
 • WNGA-M3 (CBN) (224) • WNGA-MC/M6 (CBN) (224) • CNMG-F3P (144) • CNMG-M3P (144) • CNMM-R3P (153) • CNMM-M4PW (152) • CNMG-F3M (146)
 • CNMG-M3M (146) • CNMG/CNGG-TF (150) • CNMG-GN (151) • CNMG-NR (151) • CNMG/CNGG-PP (150) • CNMG-VL (147) • CNMG/CNGG-SF (148)
 • CNMG-NF (148) • CNMG-WF (148) • CNMG-WG/NRW (149) • CNMA (149) • CNGA-Ceramic (217) • CNMG-Ceramic (216) • CNGA-2 (CBN) (226)
 • CNGA-4 (CBN) (225) • CNGG-M4HF/M4HM (CBN) (226) • CNMA-MW4 (CBN) (225) • CNMA-T/M1/WG (CBN) (225) • CNMA (PCD) (221)

Особенности державки

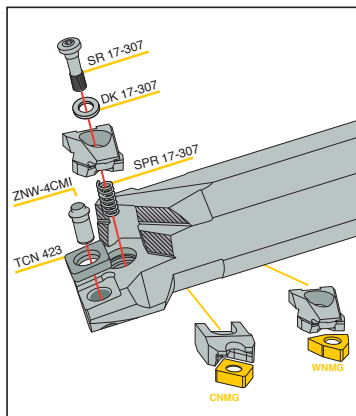

Запасные части

| Обозначение | | | | | | | | |
|-------------------|---------|----------|---------|-----------|-----------|------------|-----------|--------|
| S-MULNR-MW | TCN 423 | ZNW 4CMI | LC WN08 | LCR CN12* | SR 17-307 | SPR 17-307 | DK 17-307 | HW 3.0 |

* Заказывается отдельно

ISOTURN

S-DDUNR/L

Расточные державки с верхним прихватом (R-clamp) для негативных пластин DNMG

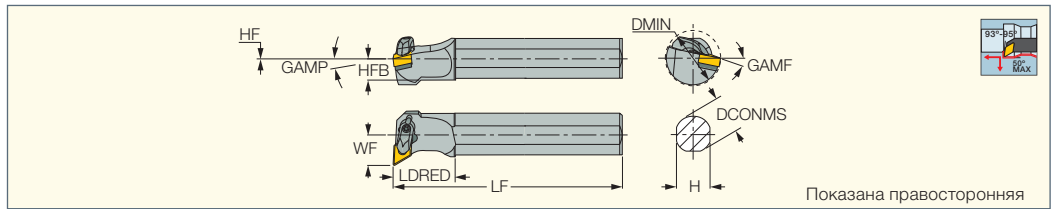

Показана правосторонняя

| Обозначение | DCONMS | LF | LDRED | H | HFB | WF | DMIN | HF | GAMP | GAMF | Пластина |
|------------------------|--------|--------|-------|------|------|-------|-------|-----|------|-------|-----------|
| S32T DDUNR/L-15 | 32.00 | 300.00 | 45.0 | 29.0 | 15.8 | 22.00 | 42.00 | 1.3 | -6.0 | -11.0 | DNMG 1506 |
| S40U DDUNR/L-15 | 40.00 | 350.00 | 50.0 | 36.0 | 19.8 | 27.00 | 48.00 | 1.8 | -6.0 | -10.0 | DNMG 1506 |

Пластины см. стр.: DNGA-J(CBN) (229) • DNMG-F3S (157) • DNMG-F3P (156) • DNMG-M3P (156) • DNMX-M3P (162) • DNMM-R3P (162) • DNMG-CERMET (158) • DNMG-F3M (157) • DNMG-M3M (157) • DNMG/DNGG-TF (160) • DNMG-GN (161) • DNMG-NR (161) • DNMG/DNGG-PP (160) • DNMG-VL (160) • DNMG-PF (159) • DNMG-NF (158) • DNMM-NM (162) • DNMA (161) • DNGA-Ceramic (218) • DNGA-2 (CBN) (229) • DNGA-4 (CBN) (229) • DNGG-M4HF/M4HM (CBN) (230) • DNMA (CBN) (228)

Запасные части

| Обозначение | | | | | | |
|------------------|------------------------|-------------------------|------|--------|------------------|--------|
| S-DDUNR/L | TDN 422 ^(a) | TDN 432 ^{(b)*} | SP 4 | LCGR-4 | SR 10400270-25.5 | T-15/5 |

* Заказывается отдельно
^(a) Для пластин DNMG 1506.
^(b) Для пластин DNMG 1504.

ISOTURN

A/S-PDUNR/L

Расточные державки с рычажным прижимом для негативных ромбических пластин 55°

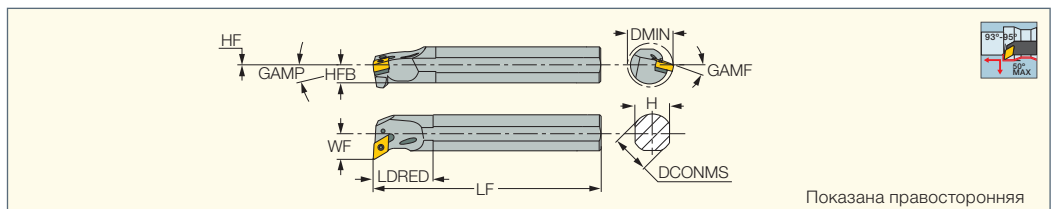

Показана правосторонняя

| Обозначение | DCONMS | LF | LDRED | H | HFB | HF | WF | GAMP | GAMF | DMIN | CSP ⁽¹⁾ | Пластина |
|------------------------|--------|--------|-------|------|------|-----|-------|------|-------|-------|--------------------|-----------|
| A20Q PDUNR/L-11 | 20.00 | 180.00 | 35.0 | 18.0 | 9.2 | 0.2 | 16.00 | -6.0 | -14.0 | 27.00 | 1 | DNMG 1104 |
| A25R PDUNR/L-11 | 25.00 | 200.00 | 40.0 | 23.0 | 11.5 | 0.0 | 17.00 | -6.0 | -13.0 | 32.00 | 1 | DNMG 1104 |
| A32S PDUNR/L-11 | 32.00 | 250.00 | 45.0 | 29.0 | 14.5 | 0.0 | 22.00 | -6.0 | -11.0 | 40.00 | 1 | DNMG 1104 |
| S32T PDUNR/L-15 | 32.00 | 300.00 | 51.0 | 29.0 | 15.5 | 1.0 | 22.00 | -6.0 | -13.0 | 40.00 | 0 | DNMG 1506 |
| S40U PDUNR/L-15 | 40.00 | 350.00 | 50.0 | 36.0 | 18.0 | 0.0 | 27.00 | -6.0 | -11.5 | 50.00 | 0 | DNMG 1506 |

⁽¹⁾ 0 - без подвода охлаждения, 1 - с подводом охлаждения
 Пластины см. стр.: DNGA-J(CBN) (229) • DNGG-M3N (210) • DNMG-CERMET (158) • DNMG-F3S (157) • DNMG-F3P (156) • DNMG-M3P (156) • DNMX-M3P (162) • DNMM-R3P (162) • DNMG-F3M (157) • DNMG-M3M (157) • DNMG/DNGG-TF (160) • DNMG-GN (161) • DNMG-NR (161) • DNMG/DNGG-PP (160) • DNMG-VL (160) • DNMG-PF (159) • DNMG/DNGG-SF (159) • DNMG-NF (158) • DNMM-NM (162) • DNMG-WG (159) • DNMS-12 (214) • DNMA (161) • DNGA-Ceramic (218) • DNGA-4 (CBN) (229) • DNMA (CBN) (228)

Запасные части

| Обозначение | | | | | | | | |
|------------------------|------------------------|-------------------------|------|--------|-------------|----------|-------|--------|
| A20Q PDUNR/L-11 | | | | LR 3DS | SR 117-2011 | HW 2.5/5 | PL 20 | |
| A25R PDUNR/L-11 | TDN 3P2 | | SP 3 | LR 3D | SR 117-2014 | HW 2.5/5 | PL 25 | PN 3-4 |
| A32S PDUNR/L-11 | TDN 322 | | SP 3 | LR 3D | SR 117-2014 | HW 2.5/5 | PL 32 | PN 3-4 |
| S32T PDUNR/L-15 | TDN 422 ^(a) | TDN 432 ^{(b)*} | SP 4 | LR 4D | SR 117-2010 | HW 3.0 | | PN 3-4 |
| S40U PDUNR/L-15 | TDN 422 ^(a) | TDN 432 ^{(b)*} | SP 4 | LR 4D | SR 117-2010 | HW 3.0 | | PN 3-4 |

* Заказывается отдельно
^(a) Для пластин DNMG 1506.
^(b) Для пластин DNMG 1504.

A/E-SDXNR/L-07

Расточные державки для двухсторонних ромбических пластин DNGP 0703.. 55°, для малых диаметров

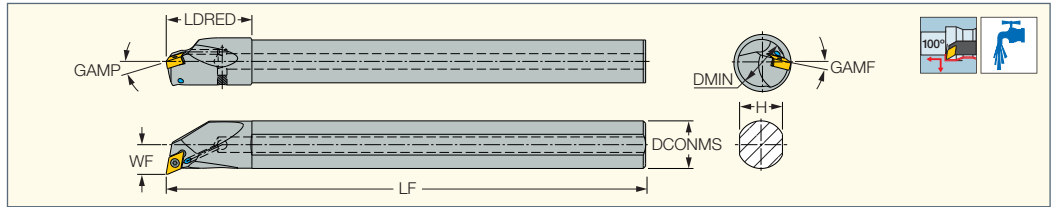

| Обозначение | DCONMS | LF | LDRED | H | WF | DMIN | GAMP | GAMF | Пластина | | |
|-----------------|--------|--------|-------|------|-------|-------|-------|-------|----------|-----------|------|
| A10K SDXNR/L-07 | 10.00 | 125.00 | 20.0 | 9.0 | 7.60 | 13.00 | -14.0 | -16.0 | DNGP 07 | SR 34-514 | T-7F |
| A12M SDXNR/L-07 | 12.00 | 150.00 | 24.0 | 11.0 | 8.60 | 16.00 | -14.0 | -14.0 | DNGP 07 | SR 34-514 | T-7F |
| A16Q SDXNR/L-07 | 16.00 | 180.00 | 32.0 | 15.0 | 10.60 | 20.00 | -13.0 | -13.0 | DNGP 07 | SR 34-514 | T-7F |
| A20R SDXNR/L-07 | 20.00 | 200.00 | 36.0 | 18.0 | 12.60 | 24.00 | -13.0 | -12.0 | DNGP 07 | SR 34-514 | T-7F |
| E10M SDXNR/L-07 | 10.00 | 150.00 | 20.0 | 9.0 | 7.60 | 13.00 | -14.0 | -16.0 | DNGP 07 | SR 34-514 | T-7F |
| E12Q SDXNR/L-07 | 12.00 | 180.00 | 24.0 | 11.0 | 8.60 | 16.00 | -14.0 | -14.0 | DNGP 07 | SR 34-514 | T-7F |
| E16R SDXNR/L-07 | 16.00 | 200.00 | 32.0 | 15.0 | 10.60 | 20.00 | -13.0 | -13.0 | DNGP 07 | SR 34-514 | T-7F |
| E20S SDXNR/L-07 | 20.00 | 250.00 | 36.0 | 18.0 | 12.60 | 24.00 | -13.0 | -12.0 | DNGP 07 | SR 34-514 | T-7F |

• Используйте левые пластины на правосторонних державках и наоборот. • А - стальной хвостовик с отверстием подвода охлаждающей жидкости, Е - твердосплавный хвостовик с отверстием подвода охлаждающей жидкости.
Пластины см. стр.: DNGP-F2M (156) • DNGP-F2P (155)

A/E-SDZNR/L-07

Державки для обратного растачивания, для двухсторонних ромбических пластин DNGP 0703.. 55°, для малых диаметров

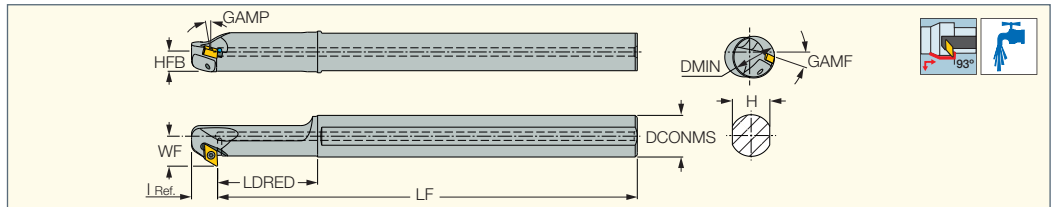

| Обозначение | DCONMS | LF | LDRED | I Ref. | H | HFB | WF | DMIN | GAMP | GAMF | Пластина | | |
|-----------------|--------|--------|-------|--------|------|-----|-------|-------|-------|-------|----------|-----------|------|
| A12M SDZNR/L-07 | 12.00 | 150.00 | 38.0 | 13.00 | 11.0 | 5.5 | 10.50 | 14.00 | -10.0 | -14.0 | DNGP 07 | SR 34-514 | T-7F |
| A16Q SDZNR/L-07 | 16.00 | 180.00 | 43.0 | 13.00 | 15.0 | 7.5 | 12.50 | 16.00 | -10.0 | -12.5 | DNGP 07 | SR 34-514 | T-7F |
| A20R SDZNR/L-07 | 20.00 | 200.00 | 48.0 | 12.50 | 18.0 | 9.0 | 14.50 | 20.00 | -10.0 | -10.5 | DNGP 07 | SR 34-514 | T-7F |
| E12Q SDZNR/L-07 | 12.00 | 180.00 | - | 13.00 | 11.0 | 5.5 | 10.50 | 18.00 | -11.0 | -11.0 | DNGP 07 | SR 34-514 | T-7F |
| E16R SDZNR/L-07 | 16.00 | 200.00 | - | 13.00 | 15.0 | 7.5 | 12.50 | 22.00 | -11.0 | -9.0 | DNGP 07 | SR 34-514 | T-7F |

• Используйте левые пластины на правосторонних державках и наоборот. • А - стальной хвостовик с отверстием подвода охлаждающей жидкости, Е - твердосплавный хвостовик с отверстием подвода охлаждающей жидкости.
Пластины см. стр.: DNGP-F2M (156) • DNGP-F2P (155)

A-SVUNR/L

Расточные державки с внутренним подводом охлаждающей жидкости, для негативных ромбических пластин 35°

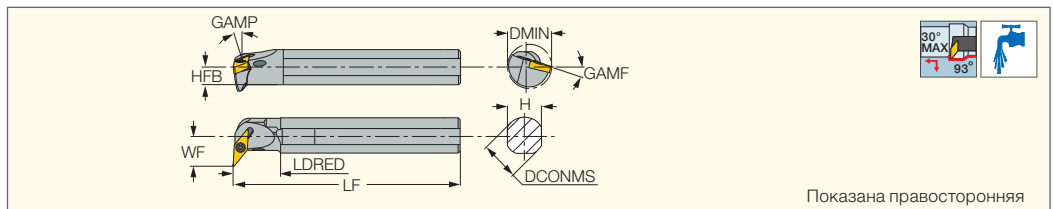

Показана правосторонняя

| Обозначение | DCONMS | LF | LDRED | H | HFB | WF | DMIN | GAMP | GAMF | | | |
|-----------------|--------|--------|-------|------|------|-------|-------|------|-------|-----------|-------|-------|
| A20Q SVUNR/L-12 | 20.00 | 180.00 | 38.0 | 18.0 | 9.0 | 16.00 | 26.50 | -6.5 | -14.0 | SR 14-551 | T-9/5 | PL 20 |
| A25R SVUNR/L-12 | 25.00 | 200.00 | 35.0 | 23.0 | 11.5 | 18.50 | 31.50 | -6.5 | -14.0 | SR 14-551 | T-9/5 | PL 25 |
| A32S SVUNR/L-12 | 32.00 | 250.00 | 50.0 | 29.0 | 14.5 | 23.00 | 37.00 | -6.5 | -14.0 | SR 14-551 | T-9/5 | PL 32 |

• Для пластин с радиусом 0.8 мм и более подкладную пластину следует модифицировать для обеспечения заднего угла.
Пластины см. стр.: VNMG-F3M (164) • VNMG-F3P (163) • VNMG-F3S (164) • VNMG-FNF-CERMET (165) • VNMG-M3M (164) • VNMG-SF (165)
• VNMG/VNGG-NF (165) • VNMM-PP (166)

ISOTURN

A-SVLFNR-AL-JHP

Державки для обратного растачивания с винтовым креплением для ромбических пластин 35° с задним углом 7°

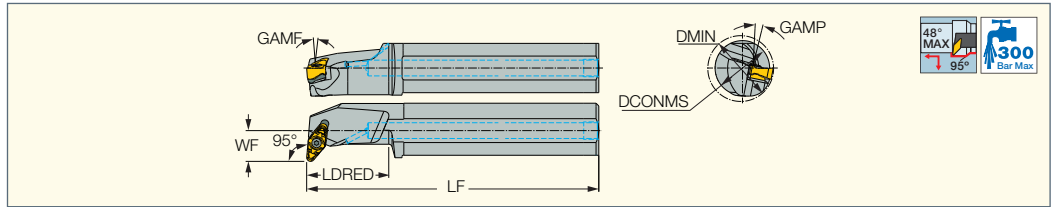

| Обозначение | DCONMS | LF | LDRED | H | WF | DMIN | GAMP | GAMF | MIID ⁽¹⁾ |
|------------------------------|--------|--------|-------|------|-------|-------|------|------|---------------------|
| A40U SVLFNR-22-AL-JHP | 40.00 | 350.00 | 60.0 | 36.0 | 22.50 | 48.00 | 4.5 | 11.0 | VNGU 220630-R3N |

⁽¹⁾ Идентификация мастер-пластины
Пластины см. стр. VNGU-R3N (210)

Запасные части

| Обозначение | | | | | | | | | |
|------------------------------|-------------------------|----------------|--------|-------|----------|------------|---------|--------------------------|--------------------------|
| A40U SVLFNR-22-AL-JHP | TVX 2230 ^(a) | SR 14-591/L-SN | HW 3.0 | PL 40 | SW6-T-SH | BLD T20/S7 | SR TC-4 | TVX 2212 ^{(b)*} | TVX 2216 ^{(c)*} |

* Заказывается отдельно
^(a) Для пластин VNGU 220630-R3N
^(b) Для пластин VNGU 220612-R3N
^(c) Для пластин VNGU 220616-R3N

ISOTURN

A-SVQNR/L-AL-JHP

Расточные державки с винтовым креплением для ромбических пластин 35°

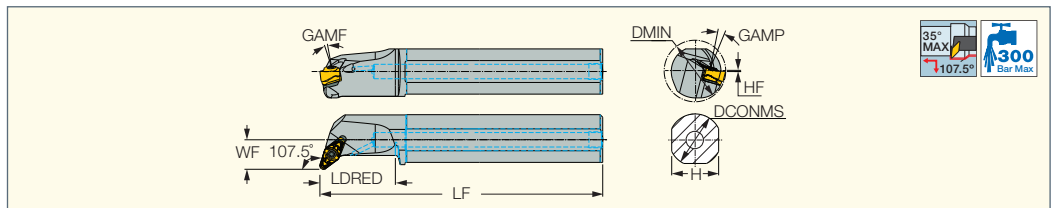

| Обозначение | DCONMS | LF | LDRED | H | HF | WF | DMIN | GAMP | GAMF | MIID ⁽¹⁾ |
|-------------------------------|--------|--------|-------|------|-----|-------|-------|------|------|---------------------|
| A40U SVQNR/L-22-AL-JHP | 40.00 | 348.10 | 60.0 | 36.0 | 0.1 | 23.40 | 49.00 | 14.5 | 6.5 | VNGU 220630-R3N |

⁽¹⁾ Идентификация мастер-пластины
Пластины см. стр. VNGU-R3N (210)

Запасные части

| Обозначение | | | | | | | | | |
|-------------------------------|-------------------------|----------------|--------|----------|------------|-------|---------|--------------------------|--------------------------|
| A40U SVQNR/L-22-AL-JHP | TVX 2230 ^(a) | SR 14-591/L-SN | HW 3.0 | SW6-T-SH | BLD T20/S7 | PL 40 | SR TC-4 | TVX 2212 ^{(b)*} | TVX 2216 ^{(c)*} |

* Заказывается отдельно
^(a) Для пластин VNGU 220630-R3N
^(b) Для пластин VNGU 220612-R3N
^(c) Для пластин VNGU 220616-R3N

HELITURN LD

A-PTFNR/L-X/G

Расточные державки с рычажным прижимом для негативных трехгранных пластин TNMX или TNMG, угол в плане 91°

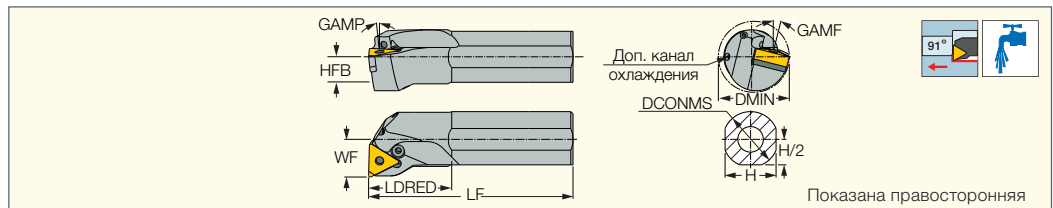

| Обозначение | DCONMS | LF | LDRED | H | HFB | WF | GAMP | GAMF | DMIN | Пластина |
|-------------------------|--------|--------|-------|------|------|-------|-------|-------|-------|----------------------|
| A16M PTFNR/L-16G | 16.00 | 150.00 | 31.0 | 15.0 | 7.5 | 11.00 | -12.0 | -16.0 | 20.00 | TNMG 1604 |
| A20Q PTFNR/L-16G | 20.00 | 180.00 | 31.0 | 18.0 | 9.0 | 13.00 | -6.0 | -14.0 | 25.00 | TNMG 1604 |
| A25S PTFNR/L-16X | 25.00 | 250.00 | 37.5 | 23.0 | 11.5 | 17.00 | -6.0 | -14.0 | 32.00 | TNMX 1606, TNMG 1604 |
| A32T PTFNR/L-16X | 32.00 | 300.00 | 48.0 | 29.0 | 14.5 | 22.00 | -6.0 | -12.0 | 40.00 | TNMX 1606, TNMG 1604 |
| A40U PTFNR/L-16X | 40.00 | 350.00 | 50.0 | 36.0 | 18.0 | 27.00 | -6.0 | -12.0 | 50.00 | TNMX 1606, TNMG 1604 |

• Используйте подкладную пластину TTX 3 для пластин TNMX 1606.. и TTN 3 для пластин TNMG 1604..
Пластины см. стр.: TNGA-J(CBN) (233) • TNMG-F3S (169) • TNMX-M3/4PW (167) • TNMX-M3/4MW (168) • TNMG-F3P (167) • TNMG-M3P (167) • TNMG-F3M (168) • TNMG-M3M (168) • TNMG-FFG-CERMET (169) • TNGG-M3N (210) • TNMG-TF (170) • TNMG-GN (171) • TNMG/TNGG-PP (171) • TNMG-VL (170) • TNMG-PF (170) • TNMG-SF (169) • TNMG-NF (171) • TNMS-12 (214) • TNMA (172) • TNGA-Ceramic (219) • TNGA-M3 (CBN) (234) • TNGA-MC/M6 (CBN) (233) • TNMA (CBN) (233)

Запасные части

| Обозначение | | | | | | | | | |
|-------------------------|-------|-------|------|--------|-------|-------------|----------------------|--------|-------|
| A16M PTFNR/L-16G | | | | | LR 3S | SR 117-2009 | | HW 2.0 | PL 16 |
| A20Q PTFNR/L-16G | | | | | LR 3S | SR 117-2009 | SR M4X4 DIN913 TL360 | HW 2.0 | PL 20 |
| A25S PTFNR/L-16X | TTX 3 | TTN 3 | SP 3 | PN 3-4 | LR 3 | SR 117-2014 | SR M4X4 DIN913 TL360 | HW 2.5 | PL 25 |
| A32T PTFNR/L-16X | TTX 3 | TTN 3 | SP 3 | PN 3-4 | LR 3 | SR 117-2014 | SR M4X4 DIN913 TL360 | HW 2.5 | PL 32 |
| A40U PTFNR/L-16X | TTX 3 | TTN 3 | SP 3 | PN 3-4 | LR 3 | SR 117-2014 | SR M4X4 DIN913 TL360 | HW 2.5 | PL 40 |

S-PTFNR/L

Расточные державки с рычажным прижимом для негативных трехгранных пластин, угол в плане 91°

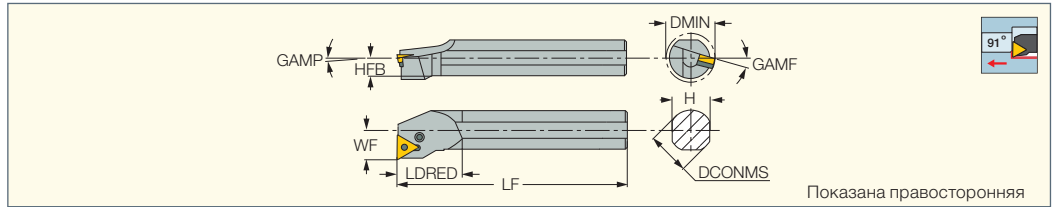

| Обозначение | DCONMS | LF | LDRED | H | HFB | WF | GAMP | GAMF | DMIN | Пластина |
|------------------------|--------|--------|-------|------|------|-------|------|-------|-------|-----------|
| S20R PTFNR/L-11 | 20.00 | 200.00 | 32.0 | 18.0 | 9.0 | 13.00 | -6.0 | -14.0 | 24.00 | TNMG 1103 |
| S25S PTFNR/L-16 | 25.00 | 250.00 | 48.0 | 23.0 | 11.5 | 17.00 | -6.0 | -13.0 | 32.50 | TNMG 1604 |
| S32T PTFNR/L-16 | 32.00 | 300.00 | 63.0 | 30.0 | 15.0 | 22.00 | -6.0 | -10.0 | 40.00 | TNMG 1604 |
| S40U PTFNR-22 | 40.00 | 350.00 | 30.0 | 36.0 | 18.0 | 27.00 | -6.0 | -10.0 | 49.00 | TNMG 2204 |

Пластины см. стр.: TNGA-J(CBN) (233) • TNGG-M3N (210) • TNMG-F3S (169) • TNMG-FFG-CERMET (169) • TNMG-F3P (167) • TNMG-M3P (167) • TNMG-F3M (168) • TNMG-M3M (168) • TNMG-TF (170) • TNMG-GN (171) • TNMM-NR (172) • TNMG/TNGG-PP (171) • TNMG-VL (170) • TNMG-PF (170) • TNMG-SF (169) • TNMG-NF (171) • TNMS-12 (214) • TNMA (172) • TNGA-Ceramic (219) • TNGA-M3 (CBN) (234) • TNGA-MC/M6 (CBN) (233) • TNMA (CBN) (233)

Запасные части

| Обозначение | | | | | | | |
|------------------------|---------|----------|------|------|-------------|----------|--------|
| S20R PTFNR/L-11 | | | | LR 2 | SR 117-2015 | HW 2.0/5 | |
| S25S PTFNR/L-16 | TTN 322 | TTN 332* | SP 3 | LR 3 | SR 117-2014 | HW 2.5/5 | PN 3-4 |
| S32T PTFNR/L-16 | TTN 322 | TTN 332* | SP 3 | LR 3 | SR 117-2014 | HW 2.5/5 | PN 3-4 |
| S40U PTFNR-16 | TTN 322 | | SP 3 | LR 3 | SR 117-2014 | HW 2.5/5 | PN 3-4 |
| S40U PTFNR-22 | TTN 422 | | SP 4 | LR 4 | SR 117-2010 | HW 3.0 | PN 3-4 |

* Заказывается отдельно

S-MTLNR/L-W

Расточные державки с клиновым прихватом для негативных трехгранных пластин, угол в плане 95°

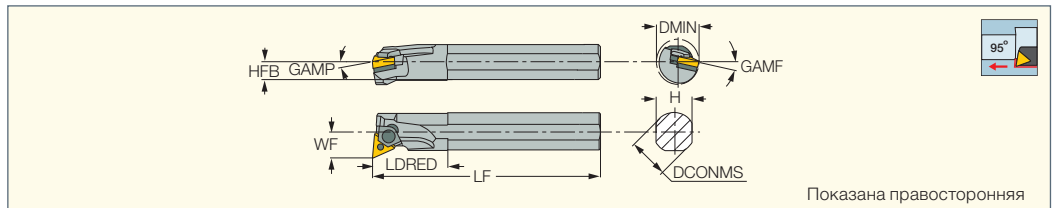

| Обозначение | DCONMS | LF | LDRED | H | HFB | WF | GAMP | GAMF | DMIN | Пластина |
|---------------------------|--------|--------|-------|------|------|-------|------|-------|-------|-----------|
| S25S MTLNR/L-16W-M | 25.00 | 250.00 | 40.0 | 23.0 | 11.5 | 17.00 | -6.0 | -12.0 | 32.00 | TNMG 1604 |
| S32T MTLNR/L-16W-M | 32.00 | 300.00 | 50.0 | 30.0 | 15.0 | 22.00 | -6.0 | -12.0 | 40.00 | TNMG 1604 |
| S40U MTLNR/L-22W | 40.00 | 350.00 | 50.0 | 36.0 | 18.0 | 27.00 | -6.0 | -10.0 | 49.00 | TNMG 2204 |

Пластины см. стр.: TNGA-J(CBN) (233) • TNGG-M3N (210) • TNMG-F3S (169) • TNMG-FFG-CERMET (169) • TNMG-F3P (167) • TNMG-M3P (167) • TNMG-F3M (168) • TNMG-M3M (168) • TNMG-TF (170) • TNMG-GN (171) • TNMM-NR (172) • TNMG/TNGG-PP (171) • TNMG-VL (170) • TNMG-PF (170) • TNMG-SF (169) • TNMG-NF (171) • TNMA (172) • TNGA-Ceramic (219) • TNGA-M3 (CBN) (234) • TNGA-MC/M6 (CBN) (233) • TNMA (CBN) (233)

Запасные части

| Обозначение | | | | | | | | |
|---------------------------|----------|---------------------------|----------|-------------|--------|---------------|--------|----------|
| S25S MTLNR/L-16W-M | | | ZNW 3WNS | SR 17-317NS | | LC 291N CLAMP | HW 3.0 | E RING N |
| S32T MTLNR/L-16W-M | TTT 322N | TTT 332N ^(a) * | ZNW 3WN | SR 17-317N | | LC 291N CLAMP | HW 3.0 | E RING N |
| S40U MTLNR/L-22W | | TTT 434 | ZNW 4 | SR 17-295 | HW 2.5 | LC 281 SET 1 | HW 3.0 | |

* Заказывается отдельно
^(a) Для пластин TNMG 1603.

CHAMTURN

S-SUXCR/L-CM

Расточные державки с винтовым креплением для четырех различных геометрий с задним углом 7°

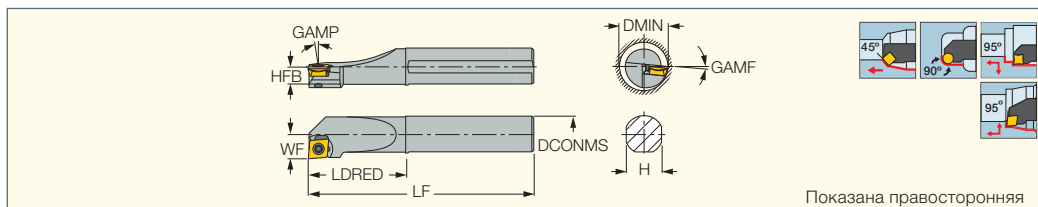

| Обозначение | DCONMS | LF | LDRED | H | HFB | DMIN | GAMP | GAMF | WF |
|---------------------------|--------|--------|-------|------|------|-------|------|-------|-------|
| S16Q SUXCR/L-10 CM | 16.00 | 180.00 | 45.0 | 15.0 | 7.5 | 20.00 | 0.0 | -12.0 | 11.00 |
| S20R SUXCR/L-10 CM | 20.00 | 200.00 | 52.0 | 18.0 | 9.0 | 25.00 | 0.0 | -6.0 | 13.00 |
| S25S SUXCR/L-10 CM | 25.00 | 250.00 | 55.0 | 23.0 | 11.5 | 32.00 | 0.0 | -4.0 | 17.00 |

Пластины см. стр.: CC95MT-SM (208) • SC45MT-SM (209)

| Обозначение | DCONMS | LF | LDRED | H | HEB | DMIN | GAMP | GAMF | WF | Пластины |
|---------------------------|--------|--------|-------|------|------|-------|------|------|----|------------------------------|
| S16Q SUXCR/L-10 CM | 16.00 | 180.00 | 45.0 | 15.0 | 7.5 | 20.00 | 0 | -12 | 11 | CC95MT... 12.14 SC45MT... |
| S20R SUXCR/L-10 CM | 20.00 | 200.00 | 52.0 | 18.0 | 9.0 | 25.00 | 0 | -6 | 13 | CC95MT... 14.14 SC45MT... |
| S25S SUXCR/L-10 CM | 25.00 | 250.00 | 55.0 | 23.0 | 11.5 | 32.00 | 0 | -4 | 17 | CC95MT... 18.14 SC45MT... |

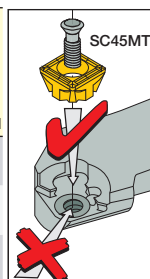

Многофункциональные державки для двух типов пластин

- Уникальное посадочное гнездо
 - Для наружной обработки
 - Охватывает большинство основных операций
 - Упрощает выбор инструмента
 - Закрепление винтом
 - Минимум запасных частей
- Направление закрепления для SC45MT...

Запасные части

| Обозначение |  |  |
|---------------------|---|---|
| S-SUXCR/L-CM | SR 14-544/S | T-15/5 |

ISOTURN

S/A-SQLCR/L

Расточные державки с винтовым креплением для квадратных пластин 80° с задним углом 7°

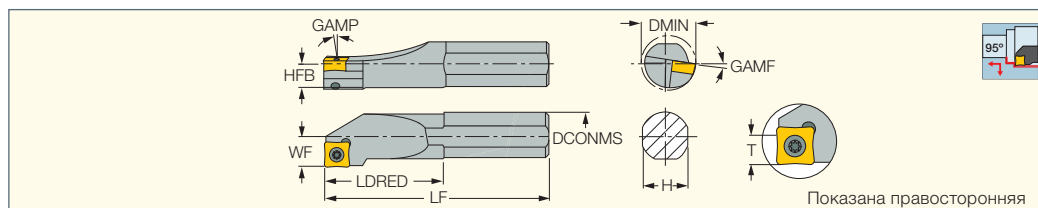



| Обозначение | DCONMS | LF | LDRED | H | HFB | WF | T | GAMP | GAMF | DMIN | CSP ⁽¹⁾ | Пластина |
|------------------------|--------|--------|-------|------|-----|-------|-----|------|-------|-------|--------------------|-------------|
| S16Q SQLCR/L-09 | 16.00 | 180.00 | 45.0 | 15.0 | 7.5 | 11.00 | 8.5 | 0.0 | -12.0 | 20.00 | 0 | QCMT 09T304 |
| S20R SQLCR-09 | 20.00 | 200.00 | 45.0 | 15.0 | 7.5 | 13.00 | 8.5 | 0.0 | -6.0 | 25.00 | 0 | QCMT 09T304 |
| S25S SQLCR-09 | 25.00 | 250.00 | 55.0 | 15.0 | 7.5 | 17.00 | 8.5 | 0.0 | -6.0 | 32.00 | 0 | QCMT 09T304 |

⁽¹⁾ 0 - без подвода охлаждения, 1 - с подводом охлаждения

Пластины см. стр.: QCMT-PF (203) • QCMT-SM (203)

Запасные части



| Обозначение |  |  |
|--------------------|---|---|
| S/A-SQLCR/L | SR 16-236 | T-15/5 |

ISOTURN

E-SCLCR/L-HEAD

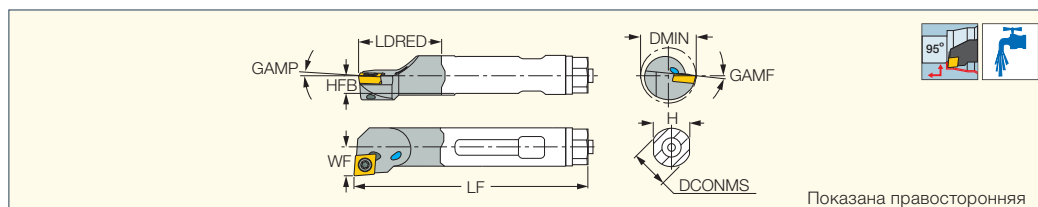
Сменные расточные головки с винтовым креплением для ромбических пластин 80° с положительным задним углом 7°, для установки на твердосплавный хвостовик



| Обозначение | DCONMS | LF | LDRED | H | HFB | WF | GAMP | GAMF | DMIN | Пластина |  |  |
|----------------------------|--------|--------|-------|------|-----|-------|------|------|-------|----------------|---|---|
| E12 SCLCR/L-06 HEAD | 12.00 | 179.00 | 24.8 | 11.0 | 5.5 | 9.00 | 0.0 | -7.0 | 15.80 | CCMT/CCGT 0602 | SR 14-548 | T-7/5 |
| E16 SCLCR-09 HEAD | 16.00 | 200.00 | 37.0 | 15.0 | 7.5 | 11.00 | 0.0 | -9.0 | 20.00 | CCMT/CCGT 09T3 | SR 16-236 | T-15/5 |

Пластины см. стр.: CCMT-CERMET (187) • CCMT-F3P (185) • CCMT-M3P (185) • CCMT-F3M (186) • CCMT-M3M (186) • CCMT-PF (188)

• CCMT/CCGT-SM (187) • CCET-WF (189) • CCMT-WG (189) • CCGT-AS (212) • CCGT-AF (212) • CCMT-14 (188) • CCMT/CCGT (188) • CCGW/CCMT (CBN) (227) • CCGW/CCMW-2 (CBN) (228) • CCMT (PCD) (222)

A/E/S-SCLCR/L

Расточные державки с винтовым креплением для ромбических пластин 80° с задним углом 7°, минимальный диаметр растачивания 20 мм

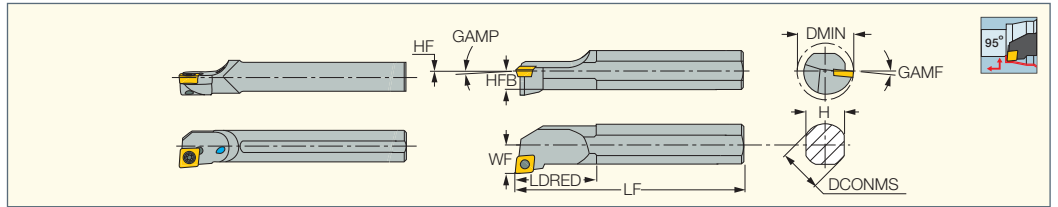

| Обозначение | DCONMS | LF | LDRED | WF | H | HFB | HF | DMIN | CSP ⁽¹⁾ | GAMP | GAMF | TQ | Пластина |
|-----------------|--------|--------|-------|-------|------|------|-----|-------|--------------------|------|-------|-----|-----------|
| A04F SCLCR/L-03 | 4.00 | 80.00 | 8.0 | 2.50 | 3.8 | 1.9 | 0.0 | 5.00 | 1 | 0.0 | -15.0 | 0.6 | CCGT 03X1 |
| A05F SCLCR/L-03 | 5.00 | 80.00 | 9.0 | 3.00 | 4.8 | 2.4 | 0.0 | 6.00 | 1 | 0.0 | -13.0 | 0.6 | CCGT 03X1 |
| A06G SCLCR/L-04 | 6.00 | 90.00 | 10.0 | 3.50 | 5.8 | 2.9 | 0.0 | 7.00 | 1 | 0.0 | -13.0 | 0.6 | CCGT 04T1 |
| A07G SCLCR/L-04 | 7.00 | 90.00 | 11.0 | 4.00 | 6.8 | 3.4 | 0.0 | 8.00 | 1 | 0.0 | -11.0 | 0.6 | CCGT 04T1 |
| A20R SCLCR/L-09 | 20.00 | 200.00 | 35.0 | 13.00 | 18.0 | 9.0 | 0.0 | 25.00 | 1 | 0.0 | -4.0 | 3.0 | CC.. 09T3 |
| A25S SCLCR/L-09 | 25.00 | 250.00 | 35.0 | 17.00 | 23.0 | 11.5 | 0.0 | 32.00 | 1 | 0.0 | -4.0 | 3.0 | CC.. 09T3 |
| E04G SCLCR/L-03 | 4.00 | 90.00 | 9.0 | 2.50 | 3.8 | 1.9 | 0.0 | 5.00 | 1 | 0.0 | -15.0 | 0.6 | CCGT 03X1 |
| E05G SCLCR/L-03 | 5.00 | 90.00 | 10.0 | 3.00 | 4.8 | 2.4 | 0.0 | 6.00 | 1 | 0.0 | -13.0 | 0.6 | CCGT 03X1 |
| E06H SCLCR/L-04 | 6.00 | 100.00 | 12.0 | 3.50 | 5.8 | 2.9 | 0.0 | 7.00 | 1 | 0.0 | -13.0 | 0.6 | CCGT 04T1 |
| E07H SCLCR/L-04 | 7.00 | 100.00 | 14.0 | 4.00 | 6.8 | 3.4 | 0.0 | 8.00 | 1 | 0.0 | -11.0 | 0.6 | CCGT 04T1 |
| E08K SCLCR/L-06 | 8.00 | 125.00 | - | 5.00 | 7.6 | 3.8 | 0.0 | 10.00 | 1 | 3.0 | -11.0 | 1.0 | CC.. 0602 |
| E10M SCLCR/L-06 | 10.00 | 150.00 | - | 7.00 | 9.2 | 4.6 | 0.0 | 14.00 | 1 | 3.0 | -7.0 | 1.0 | CC.. 0602 |
| E12Q SCLCR/L-06 | 12.00 | 180.00 | - | 9.00 | 11.0 | 5.5 | 0.0 | 16.00 | 1 | 0.0 | -7.0 | 1.0 | CC.. 0602 |
| E16R SCLCR/L-06 | 16.00 | 200.00 | - | 11.00 | 14.0 | 7.0 | 0.0 | 20.00 | 1 | 0.0 | -7.0 | 1.0 | CC.. 0602 |
| E16R SCLCR/L-09 | 16.00 | 200.00 | - | 11.00 | 15.0 | 7.5 | 0.0 | 20.00 | 1 | 0.0 | -6.0 | 3.0 | CC.. 09T3 |
| S08K SCLCR/L-06 | 8.00 | 125.00 | 12.0 | 5.00 | 8.0 | 3.8 | 0.0 | 10.50 | 0 | 0.0 | -11.0 | 1.0 | CC.. 0602 |
| S10L SCLCR/L-06 | 10.00 | 140.00 | 20.0 | 7.00 | 9.0 | 4.5 | 0.0 | 13.00 | 0 | 0.0 | -7.0 | 1.0 | CC.. 0602 |
| S10L SCLCR-06 | 10.00 | 140.00 | 20.0 | 7.00 | 9.0 | 4.5 | 0.0 | 13.00 | 0 | 3.0 | -7.0 | 1.0 | CC.. 0602 |
| S12M SCLCR/L-06 | 12.00 | 150.00 | 12.0 | 9.00 | 12.0 | 5.5 | 0.0 | 16.00 | 0 | 0.0 | -7.0 | 1.0 | CC.. 0602 |
| S16Q SCLCR/L-09 | 16.00 | 180.00 | 45.0 | 11.00 | 15.0 | 7.5 | 0.0 | 20.00 | 0 | 0.0 | -6.0 | 3.0 | CC.. 09T3 |
| S20R SCLCR/L-09 | 20.00 | 200.00 | 50.0 | 13.00 | 18.0 | 9.0 | 0.0 | 25.00 | 0 | 0.0 | -4.0 | 3.0 | CC.. 09T3 |
| S25S SCLCR/L-09 | 25.00 | 250.00 | 55.0 | 17.00 | 23.0 | 11.5 | 0.0 | 35.00 | 0 | 0.0 | -4.0 | 3.0 | CC.. 09T3 |

• A - стальной хвостовик с отверстием подвода охлаждающей жидкости, E - твердосплавный хвостовик с отверстием подвода охлаждающей жидкости





(1) 0 - без подвода охлаждения, 1 - с подводом охлаждения

Пластины см. стр.: • CCGT-F1M-20P (185) • CCMT-CERMET (187) • CCGT-F1P (184) • CCMT-F3P (185) • CCMT-M3P (185) • CCMT-F3M (186) • CCMT-M3M (186) • CCMT-PF (188) • CCMT/CCGT-SM (187) • CCET-WF (189) • CCMT-WG (189) • CCGT-AS (212) • CCGT-AF (212) • CCMT-14 (188) • CCMT/CCGT (188)

• CCGW/CCMT (CBN) (227) • CCGW/CCMW-2 (CBN) (228) • CCMT (PCD) (222)



Запасные части

| Обозначение |  |  |  |  |
|-----------------|---|---|---|---|
| A04F SCLCR/L-03 | CSTA-1.6 | T-6F | | |
| A05F SCLCR/L-03 | CSTA-1.6 | T-6F | | |
| A06G SCLCR/L-04 | CSTB-2 | T-6F | | |
| A07G SCLCR/L-04 | CSTB-2 | T-6F | | |
| A20R SCLCR/L-09 | SR 16-236 | T-15/5 | HW 2.0 | PL 20 |
| A25S SCLCR/L-09 | SR 16-236 | T-15/5 | HW 2.0 | PL 25 |
| E04G SCLCR/L-03 | CSTA-1.6 | T-6F | | |
| E05G SCLCR/L-03 | CSTA-1.6 | T-6F | | |
| E06H SCLCR/L-04 | CSTB-2 | T-6F | | |
| E07H SCLCR/L-04 | CSTB-2 | T-6F | | |
| E08K SCLCR/L-06 | SR 14-548 | T-7/5 | | |
| E10M SCLCR/L-06 | SR 14-548 | T-7/5 | | |
| E12Q SCLCR/L-06 | SR 14-548 | T-7/5 | | |
| E16R SCLCR/L-06 | SR 14-548 | T-7/5 | | |
| E16R SCLCR/L-09 | SR 16-236 | T-15/5 | | |
| S08K SCLCR/L-06 | SR 14-548 | T-7/5 | | |
| S10L SCLCR/L-06 | SR 14-548 | T-7/5 | | |
| S12M SCLCR/L-06 | SR 14-548 | T-7/5 | | |
| S16Q SCLCR/L-09 | SR 16-236/L8.6 | T-15/5 | | |
| S20R SCLCR/L-09 | SR 16-236 | T-15/5 | | |
| S25S SCLCR/L-09 | SR 16-236 | T-15/5 | | |

ISOTURN

A/E-SEXPR/L-03

Расточные державки с винтовым креплением для ромбических пластин 75° с задним углом 11°, минимальный диаметр растачивания 4.5 мм

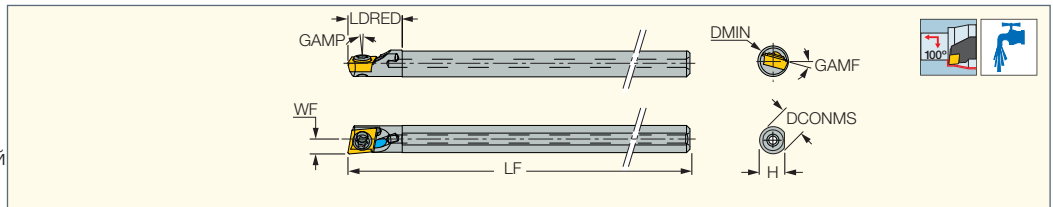

| Обозначение | DCONMS | LF | LDRED | H | WF | DMIN | GAMP | GAMF | Пластина | | |
|-----------------|--------|-------|-------|-----|------|------|------|-------|----------|----------|------|
| A04F SEXPR/L-03 | 4.00 | 80.00 | 8.0 | 3.8 | 2.30 | 4.50 | 0.0 | -15.0 | EPGT03 | CSTA-1.6 | T-6F |
| E04G SEXPR/L-03 | 4.00 | 90.00 | 9.0 | 3.8 | 2.30 | 4.50 | 0.0 | -15.0 | EPGT03 | CSTA-1.6 | T-6F |

• A - стальной хвостовик с отверстием подвода охлаждающей жидкости, E - твердосплавный хвостовик с отверстием подвода охлаждающей жидкости
Пластины см. стр.: EPGT-F1P (189)

ISOTURN

A-SDUCR/L-13-SL

Расточные державки для ромбических пластин 55° с задним углом 7°, для фасонной обработки с большой жесткостью

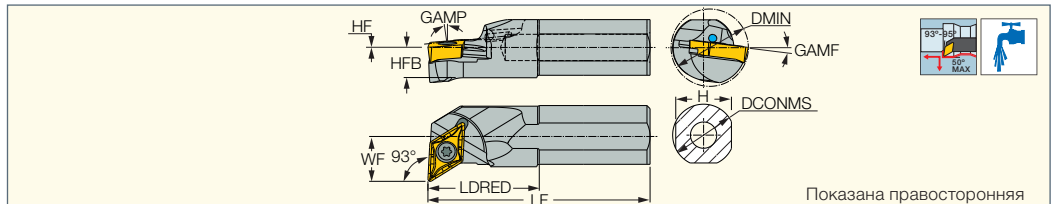

| Обозначение | DCONMS | LF | LDRED | H | HFB | WF | HF | DMIN | GAMP | GAMF | Мат-л хвостовика ⁽¹⁾ | Пластина |
|--------------------|--------|--------|-------|------|------|-------|-----|-------|------|------|---------------------------------|--------------|
| A20R SDUCR/L-13-SL | 20.00 | 200.00 | 36.0 | 18.0 | 9.1 | 14.50 | 0.1 | 25.00 | 0.0 | -7.0 | S | DCMT 13T5-SL |
| A25S SDUCR/L-13-SL | 25.00 | 250.00 | 45.0 | 23.0 | 11.5 | 17.00 | 0.0 | 32.00 | 0.0 | -6.0 | S | DCMT 13T5-SL |

⁽¹⁾ S-сталь

Пластины см. стр.: DCMT-F3P-SL (190) • DCMT-M3M-SL (191) • DCMT-PF-SL (193) • DCMT-SM-SL (193)

Запасные части

| Обозначение | | | |
|--------------------|---------------------|-------------------|-------|
| A20R SDUCR/L-13-SL | SR M4X0.7-L9.6 IP15 | toRX PLUS IP15X45 | PL 20 |
| A25S SDUCR/L-13-SL | SR M4X0.7-L9.6 IP15 | toRX PLUS IP15X45 | PL 25 |

ISOTURN

A/E/S-SDUCR/L

Расточные державки с винтовым креплением для ромбических пластин 55° с задним углом 7°

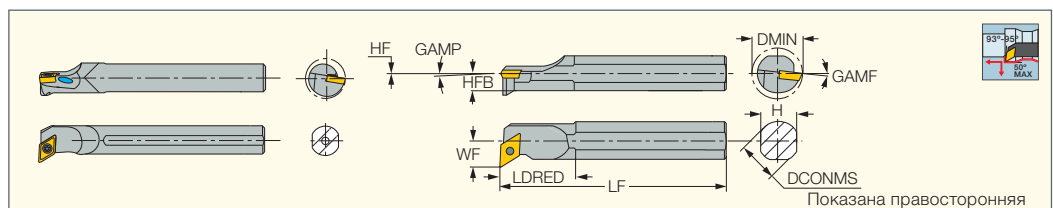

| Обозначение | DCONMS | LF | LDRED | H | HFB | WF | HF | DMIN | GAMP | GAMF | Мат-л хвостовика ⁽¹⁾ | CSP ⁽²⁾ | Пластина |
|-----------------|--------|--------|-------|------|------|-------|------|-------|------|------|---------------------------------|--------------------|-----------|
| A20R SDUCR/L-11 | 20.00 | 200.00 | 50.0 | 18.0 | 8.5 | 14.50 | -0.5 | 25.00 | 0.0 | -6.0 | S | 1 | DC.. 11T3 |
| A25S SDUCR/L-11 | 25.00 | 250.00 | 45.0 | 23.0 | 12.0 | 17.00 | 0.5 | 32.00 | 0.0 | -5.0 | S | 1 | DC.. 11T3 |
| E10M SDUCR/L-07 | 10.00 | 150.00 | 25.0 | 9.2 | 5.1 | 8.00 | 0.5 | 14.00 | 3.0 | -7.0 | C | 1 | DC.. 0702 |
| E12Q SDUCR/L-07 | 12.00 | 180.00 | - | 11.0 | 5.5 | 9.00 | 0.0 | 16.00 | 0.0 | -7.0 | C | 1 | DC.. 0702 |
| E16R SDUCR/L-07 | 16.00 | 200.00 | - | 15.0 | 8.1 | 11.00 | 0.6 | 20.00 | 0.0 | -8.0 | C | 1 | DC.. 0702 |
| S10L SDUCR/L-07 | 10.00 | 140.00 | 18.0 | 9.2 | 5.0 | 8.00 | 0.4 | 14.00 | -3.0 | -9.0 | S | 0 | DC.. 0702 |
| S12M SDUCR/L-07 | 12.00 | 150.00 | 20.0 | 12.0 | 5.5 | 9.00 | -0.5 | 16.00 | -7.0 | -9.0 | S | 0 | DC.. 0702 |
| S16Q SDUCR/L-07 | 16.00 | 180.00 | 25.0 | 15.0 | 8.0 | 11.00 | 0.5 | 20.00 | 0.0 | -8.0 | S | 0 | DC.. 0702 |
| S20R SDUCR/L-11 | 20.00 | 200.00 | 50.0 | 18.0 | 8.5 | 13.00 | -0.5 | 25.00 | 0.0 | -6.0 | S | 0 | DC.. 11T3 |
| S25S SDUCR/L-11 | 25.00 | 250.00 | 55.0 | 23.0 | 12.0 | 17.00 | 0.5 | 32.00 | 0.0 | -5.0 | S | 0 | DC.. 11T3 |

• A - стальной хвостовик с отверстием подвода охлаждающей жидкости, E - твердосплавный хвостовик с отверстием подвода охлаждающей жидкости

⁽¹⁾ S-сталь, C-твердосплавный

⁽²⁾ 0 - без подвода охлаждения, 1 - с подводом охлаждения

Пластины см. стр.: DCGT-F1M-20P (192) • DCMT-F3P (190) • DCMT-M3M (191) • DCMT/DCGT-PF (193) • DCMT/DCGT-SM (194) • DCET-WF (195)

• DCGT-AS (213) • DCGT-AF (213) • DCMT-14 (194) • DCMT/DCGT (194) • DCGW/DCMW-2 (CBN) (230) • DCMT (CBN) (230) • DCMT (PCD) (222) • DCMT-CERMET (192)

Запасные части

| Обозначение | | | | | | |
|-----------------|----------|----------|--------|--------|-------------|--------|
| A20R SDUCR/L-11 | | | | HW 2.0 | SR 16-236 P | T-15/5 |
| A25S SDUCR/L-11 | | | | HW 2.0 | SR 16-236 P | T-15/5 |
| E10M SDUCR/L-07 | | | | | SR 14-548 | T-7/5 |
| E12Q SDUCR/L-07 | | | | | SR 14-548 | T-7/5 |
| E16R SDUCR/L-07 | | | | | SR 14-548 | T-7/5 |
| S10L SDUCR/L-07 | | | | | SR 14-548 | T-7/5 |
| S12M SDUCR/L-07 | | | | | SR 14-548 | T-7/5 |
| S16Q SDUCR/L-07 | | | | | SR 14-548 | T-7/5 |
| S20R SDUCR/L-11 | | | | | SR 16-236 P | T-15/5 |
| S25S SDUCR/L-11 | TDC 3-1P | SR TC-3P | HW 4.0 | | SR 16-236 P | T-15/5 |

ISOTURN

E-SDUCR/L-HEAD

Сменные расточные головки с винтовым креплением для позитивных ромбических пластин 55° с задним углом 7°, для установки на твердосплавный хвостовик

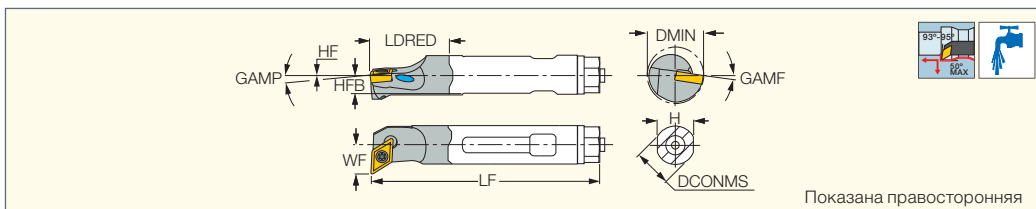

| Обозначение | DCONMS | LF | LDRED | H | HFB | WF | HF | GAMP | GAMF | DMIN | Пластина | | |
|----------------------------|--------|--------|-------|------|-----|-------|-----|------|------|-------|----------------|-----------|-------|
| E12 SDUCR/L-07 HEAD | 12.00 | 179.00 | 24.8 | 11.0 | 5.5 | 9.00 | 0.0 | 0.0 | -9.0 | 15.80 | DCMT/DCGT 0702 | SR 14-548 | T-7/5 |
| E16 SDUCR/L-07 HEAD | 16.00 | 200.00 | 29.7 | 15.0 | 8.0 | 11.00 | 0.5 | 0.0 | -9.0 | 20.00 | DCMT/DCGT 0702 | SR 14-548 | T-7/5 |

Пластины см. стр.: • DCGT-F1M-20P (192) • DCMT-F3P (190) • DCMT-M3M (191) • DCMT/DCGT-PF (193) • DCMT/DCGT-SM (194) • DCET-WF (195)
 • DCGT-AS (213) • DCMT/DCGT (194) • DCGW/DCMW-2 (CBN) (230)

ISOTURN

A/S-SVQCR/L

Державки для обратного растачивания с винтовым креплением для ромбических пластин 35° с задним углом 7°

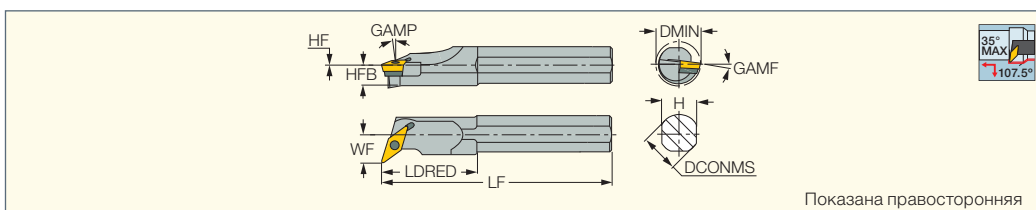

| Обозначение | DCONMS | LF | LDRED | H | HFB | WF | HF | DMIN | GAMP | GAMF | CSP ⁽¹⁾ | Пластина |
|------------------------|--------|--------|-------|------|------|-------|-----|-------|------|------|--------------------|-----------|
| S25S SVQCR/L-16 | 25.00 | 250.00 | 61.0 | 23.0 | 12.0 | 17.00 | 0.5 | 32.00 | 0.0 | -5.0 | 0 | VC.. 1604 |
| S32T SVQCR/L-16 | 32.00 | 300.00 | 70.0 | 30.0 | 15.0 | 22.00 | 0.0 | 40.00 | 0.0 | -5.0 | 0 | VC.. 1604 |
| A40U SVQCR/L-22 | 40.00 | 350.00 | 64.0 | 36.0 | 18.0 | 27.00 | 0.0 | 47.50 | 0.0 | -8.0 | 1 | VCGT 2205 |

⁽¹⁾ 0 - без подвода охлаждения, 1 - с подводом охлаждения

Пластины см. стр.: VCMT-FPC-CERMET (196) • VCMT-F3P (195) • VCGW-2 (CBN) (232) • VCMT-F3M (195) • VCMT-M3M (196) • VCMT-SM (197) • VCGT-AS (211) • VCGT-AF (212) • VCMT-14 (198) • VCMW (198) • VCMT (CBN) (222) • VCGT (PCD) (223) • VCGT-DW (PCD) (223)

Запасные части

| Обозначение | | | | | | |
|------------------------|-------------|--------|------------|----------|--------|-------|
| S25S SVQCR/L-16 | SR 16-236 P | T-15/5 | | | | |
| S32T SVQCR/L-16 | SR 16-236 P | T-15/5 | TVC 3-1P | SR TC-3P | HW 4.0 | |
| A40U SVQCR/L-22 | SR 14-536 | T-20/5 | TVC 22T330 | SR TC-3 | HW 2.5 | PL 40 |

ISOTURN

A/S-SVLFCR/L; A-SVUCR/L

Державки для обратного растачивания с винтовым креплением для ромбических пластин 35° с задним углом 7°

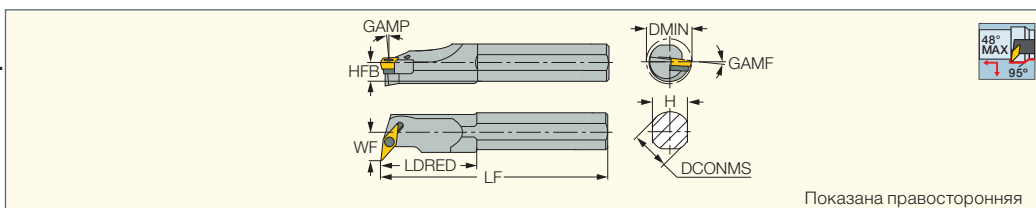

| Обозначение | DCONMS | LF | LDRED | H | HFB | WF | DMIN | GAMP | GAMF | CSP ⁽²⁾ | Пластина |
|---------------------------------------|--------|--------|-------|------|------|-------|-------|------|------|--------------------|-----------|
| A32T SVUCR/L-16 ⁽¹⁾ | 32.00 | 300.00 | 50.0 | 29.0 | 14.5 | 22.00 | 40.00 | 0.0 | -8.0 | 1 | VC.. 1604 |
| S32T SVLFCR/L-16 | 32.00 | 300.00 | 56.0 | 29.0 | 14.5 | 22.00 | 39.50 | 0.0 | -8.0 | 0 | VC.. 1604 |
| S40U SVLFCR/L-16 | 40.00 | 350.00 | - | 36.0 | 18.0 | 27.00 | 49.00 | 0.0 | -5.0 | 0 | VC.. 1604 |
| A40U SVLFCR/L-22 | 40.00 | 350.00 | 70.0 | 36.0 | 18.0 | 27.00 | 48.00 | 0.0 | -8.0 | 1 | VC.. 2205 |

⁽¹⁾ Угол в плане 93°

⁽²⁾ 0 - без подвода охлаждения, 1 - с подводом охлаждения

Пластины см. стр.: VCMT-F3P (195) • VCMT-F3M (195) • VCMT-M3M (196) • VCMT-SM (197) • VCGT-AS (211) • VCGT-AF (212) • VCMT-14 (198) • VCMW (198)
 • VCMT (CBN) (222) • VCGT (PCD) (223) • VCGT-DW (PCD) (223) • VCMT-FPC-CERMET (196) • VCGW-2 (CBN) (232)

Запасные части

| Обозначение | | | | | | | |
|-------------------------|------------|----------|--------|--------|-------------|-------|--------|
| A32T SVUCR/L-16 | TVC 3-1P | SR TC-3P | HW 1.5 | HW 4.0 | SR 16-236 P | PL 32 | T-15/5 |
| S32T SVLFCR/L-16 | TVC 3-1P | SR TC-3P | HW 4.0 | | SR 16-236 P | | T-15/5 |
| S40U SVLFCR/L-16 | TVC 3-1P | SR TC-3P | HW 4.0 | | SR 16-236 P | | T-15/5 |
| A40U SVLFCR/L-22 | TVC 22T330 | SR TC-3 | HW 2.5 | | SR 14-536 | PL 40 | T-20/5 |

ISOTURN

S/A-SVJCR/L

Державки для обратного растачивания с винтовым креплением для ромбических пластин 35° с задним углом 7°

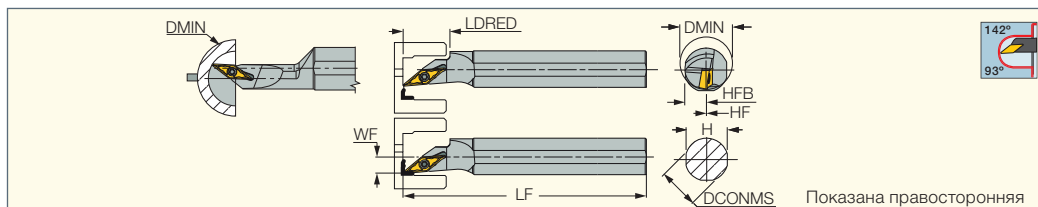

| Обозначение | DCONMS | LF | LDRED | H | HFB | WF | HF | DMIN | CSP ⁽²⁾ | Пластина |
|--------------------------------|--------|--------|-------|------|-----|-------|-----|-------|--------------------|-----------|
| A16R SVJCR/L-11 | 16.00 | 200.00 | 47.5 | 15.0 | 7.5 | 8.50 | 0.0 | 20.00 | 1 | VC.. 1103 |
| S16R SVJCR/L-11 ⁽¹⁾ | 16.00 | 200.00 | 20.0 | 15.0 | 8.0 | 7.00 | 0.5 | 19.00 | 0 | VC.. 1103 |
| A20R SVJCR/L-11 | 20.00 | 200.00 | 43.0 | 18.0 | 9.0 | 11.00 | 0.0 | 25.00 | 1 | VC.. 1103 |
| S20R SVJCR/L-11 | 20.00 | 200.00 | 37.0 | 19.0 | 9.5 | 2.00 | 0.0 | 25.00 | 0 | VC.. 1103 |

⁽¹⁾ Не применять для внутренней обработки сферы • Высота центров - 0,5 мм над центром

⁽²⁾ 0 - без подвода охлаждения, 1 - с подводом охлаждения

Пластины см. стр.: VCGT-F1M-20P (196) • VCMT-F3P (195) • VCMT-F3M (195) • VCMT-SM (197) • VCET-WF (197) • VCGT-AS (211)

Запасные части

| Обозначение | | | |
|-----------------|-------------|-------|-------|
| A16R SVJCR/L-11 | SR 14-560/S | T-8/5 | PL 16 |
| S16R SVJCR/L-11 | SR 14-560/S | T-8/5 | |
| A20R SVJCR/L-11 | SR 14-560 | T-8/5 | PL 20 |
| S20R SVJCR/L-11 | SR 14-560 | T-8/5 | |

ISOTURN

A/S-SVLBCR/L

Расточные державки с винтовым креплением для ромбических пластин 35° с задним углом 7°

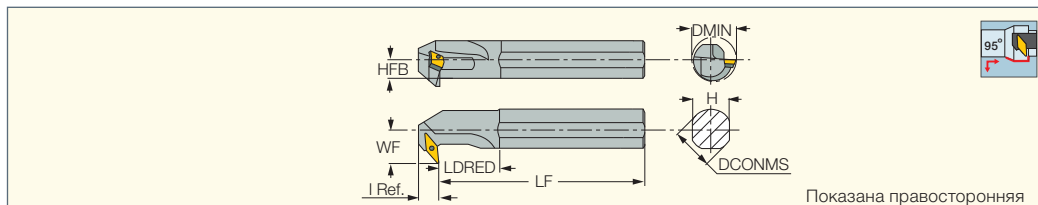

| Обозначение | DCONMS | LF | LDRED | I Ref. | H | HFB | WF | DMIN | CSP ⁽¹⁾ | Пластина |
|------------------|--------|--------|-------|--------|------|------|-------|-------|--------------------|-----------|
| A32T SVLBCL-16 | 32.00 | 300.00 | 76.5 | 18.50 | 29.0 | 14.5 | 27.50 | 40.00 | 1 | VC.. 1604 |
| A32T SVLBCR-16 | 32.00 | 300.00 | 76.5 | 18.50 | 29.0 | 14.5 | 27.50 | 40.00 | 0 | VC.. 1604 |
| S32T SVLBCR/L-16 | 32.00 | 300.00 | 63.2 | 18.50 | 29.0 | 14.5 | 22.00 | 40.00 | 0 | VC.. 1604 |
| S40U SVLBCR/L-16 | 40.00 | 350.00 | 60.0 | 20.00 | 36.0 | 18.0 | 27.00 | 49.50 | 0 | VC.. 1604 |

⁽¹⁾ 0 - без подвода охлаждения, 1 - с подводом охлаждения

Пластины см. стр.: VCMT-FPC-CERMET (196) • VCMT-F3P (195) • VCGW-2 (CBN) (232) • VCMT-F3M (195) • VCMT-M3M (196) • VCMT-SM (197) • VCGT-AS (211) • VCMT-14 (198) • VCMW (198) • VCMT (CBN) (222) • VCGT (PCD) (223) • VCGT-DW (PCD) (223)

Запасные части

| Обозначение | | | | | |
|--------------|----------|----------|--------|-------------|--------|
| A/S-SVLBCR/L | TVC 3-1P | SR TC-3P | HW 4.0 | SR 16-236 P | T-15/5 |

ISOTURN

S-MTLCR/L-W

Расточные державки с клиновым прихватом для трехгранных пластин с задним углом 7°

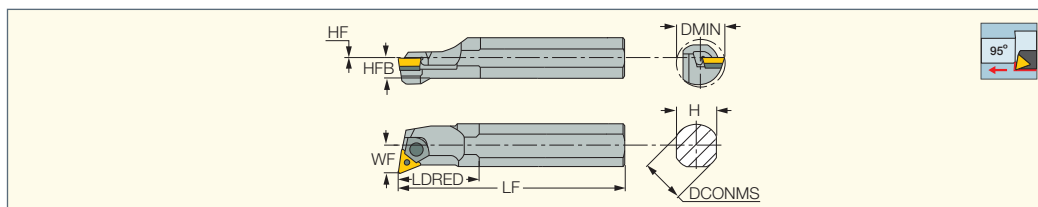

| Обозначение | DCONMS | LF | LDRED | H | HFB | WF | HF | DMIN | Пластина |
|------------------|--------|--------|-------|------|------|-------|-----|-------|-----------|
| S25S MTLCR/L-16W | 25.00 | 250.00 | 43.0 | 23.0 | 13.1 | 17.00 | 1.6 | 34.00 | TC.. 16T3 |
| S32T MTLCR/L-16W | 32.00 | 300.00 | 45.0 | 29.0 | 14.5 | 22.00 | 0.0 | 39.00 | TC.. 16T3 |

Пластины см. стр.: TCMT-F3P (201) • TCMT-M3M (201) • TCMT-SM (202) • TCGT-AS (211)

Запасные части

| Обозначение | | | | | | |
|-------------|---------|--------|--------|------------------|-----------|--------|
| S-MTLCR/L-W | TTC 331 | HW 2.0 | ZNW 3C | LC 291-MIM SET 1 | SR 17-319 | HW 2.5 |

ISOTURN

S-STFCR/L

Расточные державки с винтовым креплением для трехгранных пластин с задним углом 7°

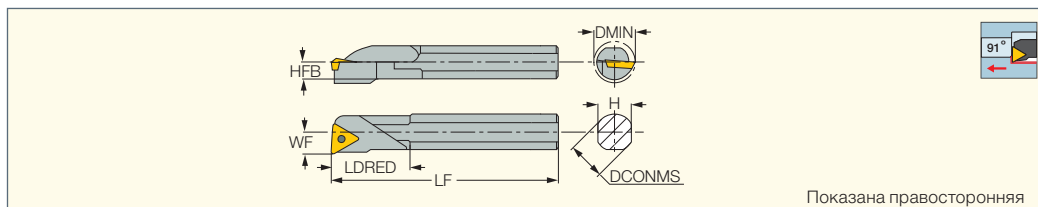

Показана правосторонняя

| Обозначение | DCONMS | LF | LDRED | H | HFB | WF | DMIN | Пластина | | |
|------------------------|--------|--------|-------|------|-----|------|-------|-----------|-----------|-------|
| S10K STFCR/L-11 | 10.00 | 125.00 | 29.0 | 9.0 | 4.5 | 7.00 | 13.00 | ТС.. 1102 | SR 14-548 | T-7/5 |
| S12M STFCR/L-11 | 12.00 | 150.00 | 30.0 | 11.0 | 5.5 | 9.00 | 15.80 | ТС.. 1102 | SR 14-548 | T-7/5 |

Пластины см. стр.: TCMT-F3P (201) • TCMT-M3M (201) • TCMT-PF (201) • TCMT-SM (202) • TCGT-AS (211) • TCMT (CBN) (234)

• TCMT (PCD) (223)

ISOTURN

E-STFCR-HEAD

Сменные расточные головки с винтовым креплением для трехгранных пластин с задним углом 7°, для установки на твердосплавный хвостовик

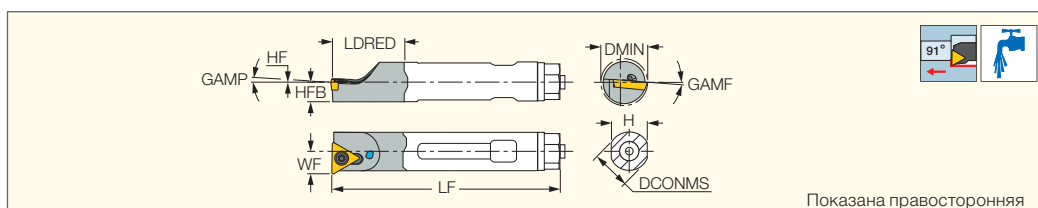

Показана правосторонняя

| Обозначение | DCONMS | LF | LDRED | H | HFB | WF | HF | GAMP | GAMF | DMIN | Пластина | | |
|--------------------------|--------|--------|-------|------|-----|------|-----|------|------|-------|-----------|-----------|-------|
| E12 STFCR-11 HEAD | 12.00 | 179.00 | 24.8 | 11.0 | 6.0 | 6.80 | 0.0 | 0.0 | -6.0 | 13.80 | TCMT 1102 | SR 14-548 | T-7/5 |
| E16 STFCR-11 HEAD | 16.00 | 200.00 | 37.0 | 15.0 | 8.0 | 9.00 | 0.0 | 0.0 | -6.0 | 20.00 | TCMT 1102 | SR 14-548 | T-7/5 |

Пластины см. стр.: TCMT-F3P (201) • TCMT-M3M (201) • TCMT-PF (201) • TCMT-SM (202) • TCGT-AS (211) • TCMT (CBN) (234)

• TCMT (PCD) (223)

ISOTURN

S-STLCR/L

Расточные державки с винтовым креплением для трехгранных пластин с задним углом 7°

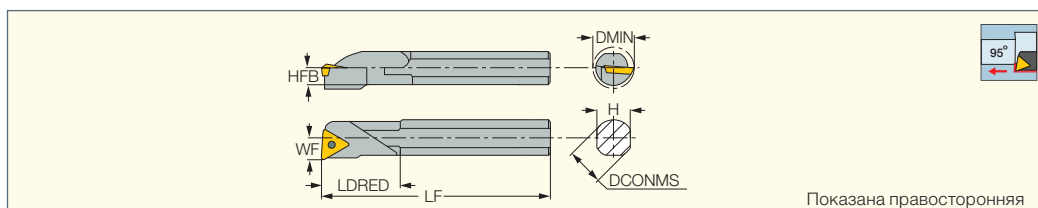

Показана правосторонняя

| Обозначение | DCONMS | LF | LDRED | H | HFB | WF | DMIN | Пластина | | |
|------------------------|--------|--------|-------|------|-----|-------|-------|-----------|-----------|--------|
| S16Q STLCR/L-11 | 16.00 | 180.00 | 45.0 | 15.0 | 7.5 | 11.00 | 20.00 | ТС.. 1102 | SR 14-548 | T-7/5 |
| S20R STLCR/L-16 | 20.00 | 200.00 | 50.0 | 18.0 | 9.0 | 13.00 | 25.00 | ТС.. 16T3 | SR 16-236 | T-15/5 |

Пластины см. стр.: TCMT-F3P (201) • TCMT-M3M (201) • TCMT-PF (201) • TCMT-SM (202) • TCGT-AS (211) • TCMT (CBN) (234)

• TCMT (PCD) (223)

ISOTURN

A-PSKNR/L-09

Расточные державки с рычажным прижимом для негативных квадратных пластин 90°

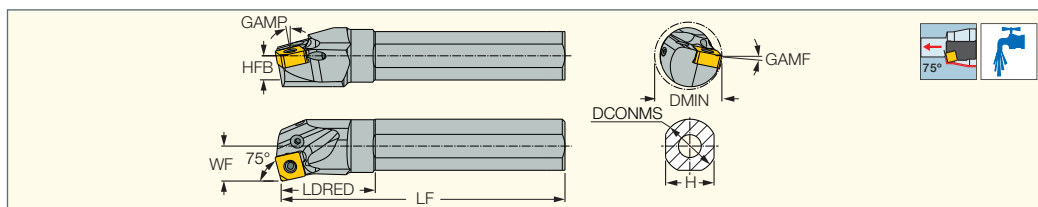

| Обозначение | DCONMS | LF | LDRED | H | HFB | WF | GAMP | GAMF | DMIN | Пластина |
|------------------------|--------|--------|-------|------|------|-------|------|-------|-------|---------------------|
| A25R PSKNR/L-09 | 25.00 | 200.00 | 35.0 | 23.0 | 11.5 | 17.00 | -6.0 | -15.0 | 32.00 | SNMG 0903 SNMG 0904 |
| A32S PSKNR/L-09 | 32.00 | 250.00 | 43.0 | 30.0 | 15.0 | 22.00 | -6.0 | -13.0 | 40.00 | SNMG 0903 SNMG 0904 |

Пластины см. стр.: SNMG-F3S (175) • SNMG-F3P (173) • SNMG-M3P (173) • SNMG-F3M (174) • SNMG-M3M (174)

Запасные части

| Обозначение | | | | | | | | | |
|------------------------|---------|---------|------|---------|------|-------------|--------|-------|--|
| A25R PSKNR/L-09 | TSN 323 | TSN 333 | SP 3 | PN 3-3L | LR 3 | SR 117-2014 | HW 2.5 | PL 25 | |
| A32S PSKNR/L-09 | TSN 323 | TSN 333 | SP 3 | PN 3-3L | LR 3 | SR 117-2014 | HW 2.5 | PL 32 | |

ISOTURN

S-CSKPR

Расточные державки с верхним прихватом для квадратных пластин с задним углом 11°

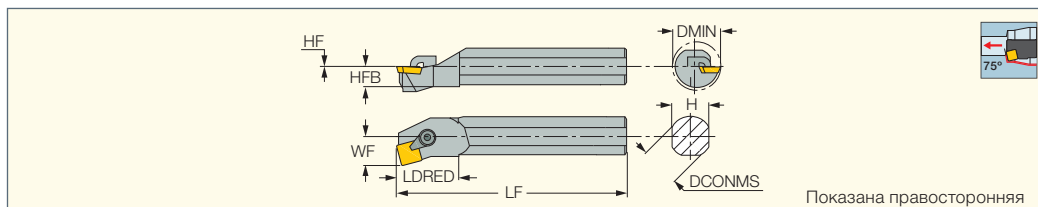

Показана правосторонняя

| Обозначение | DCONMS | LF | LDRED | H | HFB | WF | HF | DMIN | Пластина | | |
|----------------------|--------|--------|-------|------|------|-------|-----|-------|-----------|-------------|--------|
| S16Q CSKPR-09 | 16.00 | 180.00 | 34.0 | 15.0 | 8.0 | 11.00 | 0.5 | 20.00 | SPMR 0903 | LC 15 SET 1 | HW 2.5 |
| S25S CSKPR-12 | 25.00 | 250.00 | 48.0 | 23.0 | 11.5 | 17.00 | 0.0 | 30.00 | SPMR 1203 | LC 30 SET 2 | HW 3.0 |

Пластины см. стр.: SPMR (204)

ISOTURN

S-CTFPR/L

Расточные державки с верхним прихватом для трехгранных пластин с задним углом 11°

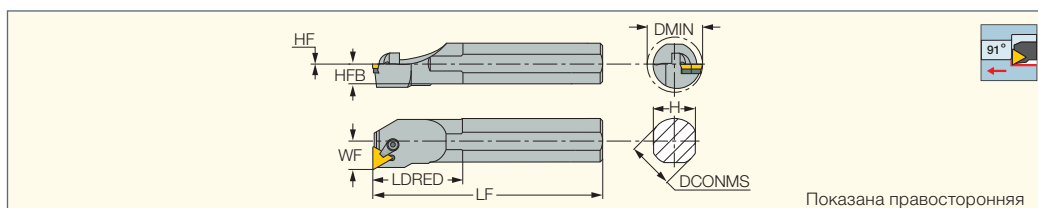

Показана правосторонняя

| Обозначение | DCONMS | LF | LDRED | H | HFB | WF | HF | DMIN | Пластина |
|------------------------|--------|--------|-------|------|------|-------|-----|-------|-----------|
| S12L CTFPR/L-09 | 12.00 | 140.00 | 34.0 | 11.0 | 6.0 | 9.00 | 0.5 | 15.60 | TPMR 0902 |
| S16Q CTFPR/L-11 | 16.00 | 180.00 | 38.0 | 15.0 | 8.0 | 11.00 | 0.5 | 20.00 | TPMR 1103 |
| S20Q CTFPR-16 | 20.00 | 180.00 | 38.0 | 18.0 | 9.5 | 13.00 | 0.5 | 24.00 | TPMR 1603 |
| S20R CTFPR/L-16 | 20.00 | 200.00 | 46.0 | 18.0 | 9.5 | 13.00 | 0.5 | 24.00 | TPMR 1603 |
| S25R CTFPR-16 | 25.00 | 200.00 | 48.0 | 23.0 | 11.5 | 17.00 | 0.0 | 31.00 | TPMR 1603 |
| S25S CTFPR-16 | 25.00 | 250.00 | 48.0 | 23.0 | 11.5 | 17.00 | 0.0 | 31.00 | TPMR 1603 |
| S32T CTFPR/L-16 | 32.00 | 300.00 | 62.0 | 29.0 | 14.5 | 22.00 | 0.0 | 40.00 | TPMR 1603 |
| S40T CTFPR-16 | 40.00 | 300.00 | 62.0 | 36.0 | 18.0 | 27.00 | 0.0 | 48.00 | TPMR 1603 |

Пластины см. стр.: TPGN-Ceramic (220) • TPMR (204) • TPMR-FTF (205) • TPMR-PF (204)

Запасные части

| Обозначение | | | | |
|------------------------|-------------|--------|----------|-------|
| S12L CTFPR/L-09 | LC12 SET1 | HW 2.5 | | |
| S16Q CTFPR/L-11 | LC 15 SET 1 | HW 2.5 | | |
| S20Q CTFPR-16 | LC 30 SET 2 | HW 3.0 | | |
| S20R CTFPR/L-16 | LC 30 SET 2 | HW 3.0 | | |
| S25R CTFPR-16 | LC 30 SET 2 | HW 3.0 | | |
| S25S CTFPR-16 | LC 30 SET 2 | HW 3.0 | | |
| S32T CTFPR/L-16 | LC 30 SET 1 | HW 3.0 | ITBP 122 | SP 16 |
| S40T CTFPR-16 | LC 30 SET 1 | HW 3.0 | ITBP 122 | SP 16 |

ISOTURN

E-STFPR-HEAD

Сменные расточные головки с винтовым креплением для трехгранных пластин с задним углом 11°, для установки на твердосплавный хвостовик

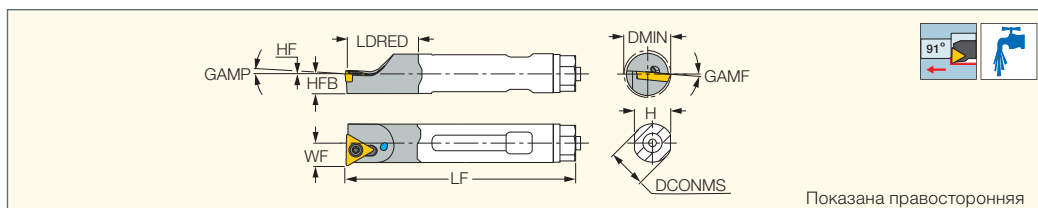

Показана правосторонняя

| Обозначение | DCONMS | LF | LDRED | H | HFB | WF | HF | GAMP | GAMF | DMIN | Пластина | | |
|--------------------------|--------|--------|-------|------|-----|------|-----|------|------|-------|----------------|-----------|-------|
| E12 STFPR-11 HEAD | 12.00 | 179.00 | 24.8 | 11.0 | 6.0 | 6.80 | 0.0 | 4.0 | -6.0 | 13.00 | TPMT/TPGH 1102 | SR 14-505 | T-7/5 |
| E16 STFPR-11 HEAD | 16.00 | 200.00 | 37.0 | 15.0 | 8.0 | 8.80 | 0.5 | 4.0 | -6.0 | 20.00 | TPGB 1102 | SR 14-505 | T-7/5 |

Пластины см. стр.: TPMT-PF (205) • TPGT-SP (205) • TPGB-XL (206) • TPGH-XL (206) • TPGB (206) • TPMT (205)

A/E/S-STFPR/L

Расточные державки с винтовым креплением для трехгранных пластин с задним углом 11°

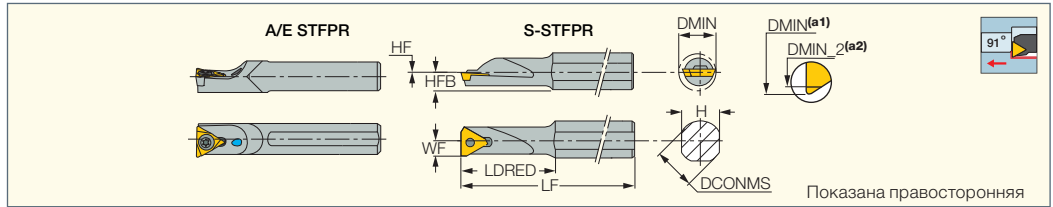

| Обозначение | DCONMS | LF | LDRED | H | HFB | HF | WF | DMIN | DMIN_2 | CSP ⁽¹⁾ | Материал хвостовика ⁽²⁾ | | |
|-----------------|--------|--------|-------|------|------|-----|-------|-------|--------|--------------------|------------------------------------|-----------|--------|
| A10K STFPR-11 | 10.00 | 125.00 | - | 9.0 | 5.3 | 0.8 | 6.00 | 11.00 | 12.00 | 1 | S | SR 14-505 | T-7/5 |
| A12Q STFPR-11 | 12.00 | 180.00 | - | 11.0 | 6.3 | 0.8 | 7.00 | 13.00 | 14.00 | 1 | S | SR 14-505 | T-7/5 |
| E10M STFPR-11 | 10.00 | 150.00 | - | 9.0 | 5.3 | 0.8 | 6.00 | 12.00 | 12.00 | 1 | C | SR 14-505 | T-7/5 |
| E12Q STFPR/L-11 | 12.00 | 180.00 | - | 11.0 | 6.3 | 0.8 | 7.00 | 14.00 | 14.00 | 1 | C | SR 14-505 | T-7/5 |
| S12K STFPR/L-11 | 12.00 | 125.00 | 35.0 | 11.0 | 6.3 | 0.8 | 5.60 | 11.00 | 11.00 | 0 | S | SR 14-505 | T-7/5 |
| S12M STFPR/L-11 | 12.00 | 150.00 | 27.0 | 11.0 | 6.3 | 0.8 | 7.00 | 15.00 | 15.00 | 0 | S | SR 14-505 | T-7/5 |
| S16Q STFPR/L-11 | 16.00 | 180.00 | 27.0 | 15.0 | 8.0 | 0.5 | 9.20 | 18.00 | 18.00 | 0 | S | SR 14-505 | T-7/5 |
| S20R STFPR/L-16 | 20.00 | 200.00 | 63.0 | 18.0 | 10.0 | 1.0 | 10.20 | 21.50 | 21.50 | 0 | S | SR 14-541 | T-15/5 |

- (a1) При использовании пластин TPG. 110204-XL; (a2) При использовании пластин TP. 110204-...
 - (1) 0 - без подвода охлаждения, 1 - с подводом охлаждения
 - (2) S-сталь, C-твердый сплав
- Пластины см. стр.: TPMT-PF (205) • TPGV-XL (206) • TPGH-R/L (206) • TPGH-XL (206) • TPGV (206) • TPMT (205)

A/E-STFPR-X

Расточные державки для трехгранных пластин TPGX с задним углом 11°, для малых диаметров

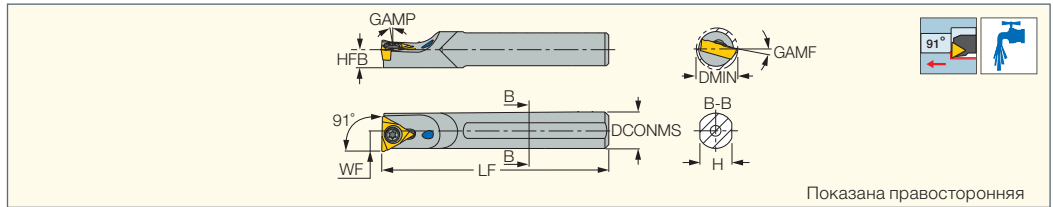

| Обозначение | DCONMS | LF | WF | H | HFB | DMIN | GAMP | GAMF | Мат-л хвостовика ⁽¹⁾ | Пластина | | |
|----------------|--------|--------|------|------|-----|-------|------|-------|---------------------------------|-----------|-------------|-------|
| A08J STFPR-09X | 8.00 | 110.00 | 5.00 | 7.2 | 3.6 | 9.50 | 5.0 | -15.0 | S | TPGX 0902 | SR 14-298 | T-8/5 |
| A10K STFPR-09X | 10.00 | 125.00 | 5.70 | 9.0 | 4.5 | 10.90 | 5.0 | -8.0 | S | TPGX 0902 | SR 14-298 | T-8/5 |
| A12M STFPR-09X | 12.00 | 150.00 | 6.70 | 11.0 | 5.5 | 13.00 | 5.0 | -8.0 | S | TPGX 0902 | SR 14-298 | T-8/5 |
| A10K STFPR-11X | 10.00 | 125.00 | 6.00 | 9.0 | 4.5 | 11.40 | 3.0 | -15.0 | S | TPGX 1103 | SR 10400052 | T-8/5 |
| A12M STFPR-11X | 12.00 | 150.00 | 6.80 | 11.0 | 5.5 | 13.50 | 3.0 | -10.0 | S | TPGX 1103 | SR 10400052 | T-8/5 |
| A16Q STFPR-11X | 16.00 | 180.00 | 8.80 | 14.0 | 7.0 | 17.30 | 3.0 | -5.0 | S | TPGX 1103 | SR 10400052 | T-8/5 |
| E08K STFPR-09X | 8.00 | 125.00 | 5.00 | 7.2 | 3.6 | 9.50 | 5.0 | -15.0 | C | TPGX 0902 | SR 14-298 | T-8/5 |
| E10M STFPR-09X | 10.00 | 150.00 | 5.70 | 9.0 | 4.5 | 10.90 | 5.0 | -8.0 | C | TPGX 0902 | SR 14-298 | T-8/5 |
| E12Q STFPR-09X | 12.00 | 180.00 | 6.70 | 11.0 | 5.5 | 13.00 | 5.0 | -8.0 | C | TPGX 0902 | SR 14-298 | T-8/5 |
| E10M STFPR-11X | 10.00 | 150.00 | 6.00 | 9.0 | 4.5 | 11.40 | 3.0 | -15.0 | C | TPGX 1103 | SR 10400052 | T-8/5 |
| E12Q STFPR-11X | 12.00 | 180.00 | 6.80 | 11.0 | 5.5 | 13.50 | 3.0 | -10.0 | C | TPGX 1103 | SR 10400052 | T-8/5 |
| E16R STFPR-11X | 16.00 | 200.00 | 8.80 | 14.0 | 7.0 | 17.30 | 3.0 | -5.0 | C | TPGX 1103 | SR 10400052 | T-8/5 |

- (1) S-сталь, C-твердосплавный
- Пластины см. стр.: TPGW-M3 (CBN) (235) • TPGX (207) • TPGX (CBN) (234) • TPGX (PCD) (224)

MG STFPR-X

Твердосплавные расточные державки для пластин TPGX, для малых диаметров

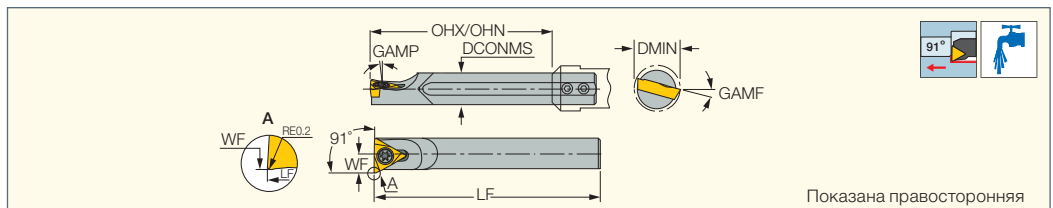

| Обозначение | DCONMS | LF | OHN ⁽¹⁾ | OHX ⁽²⁾ | WF | GAMP | GAMF | DMIN | | |
|-----------------|--------|-------|--------------------|--------------------|------|------|-------|------|-----------|-------|
| MG 08-STFPR-09X | 8.00 | 79.00 | 20.0 | 56.0 | 4.90 | 5.0 | -15.0 | 9.50 | SR 14-298 | T-8/5 |

- (1) Минимальный вылет в диапазоне регулировки
 - (2) Максимальный вылет в диапазоне регулировки
- Пластины см. стр.: TPGX (207) • TPGX (CBN) (234) • TPGX (PCD) (224)

ISOTURN

A/S-STLPR/L

Расточные державки с винтовым креплением для трехгранных пластин с задним углом 11°

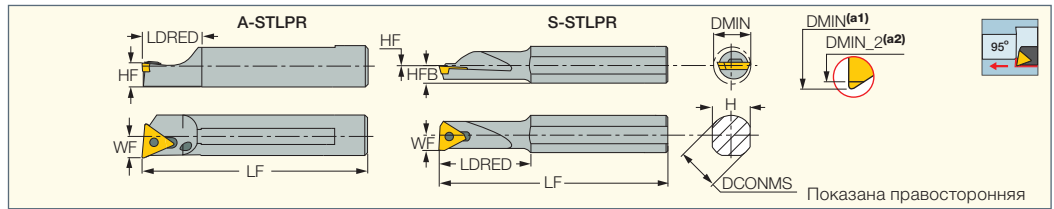

| Обозначение | DCONMS | LF | LDRED | H | HFB | HF | WF | DMIN | DMIN_2 | CSP ⁽¹⁾ | | |
|-----------------|--------|--------|-------|------|------|-----|-------|-------|--------|--------------------|-----------|--------|
| A10K STLPR-11 | 10.00 | 125.00 | 18.0 | 9.5 | 5.8 | 1.1 | 6.00 | 12.00 | 11.00 | 1 | SR 14-505 | T-7/5 |
| A12Q STLPR-11 | 12.00 | 180.00 | 18.0 | 11.5 | 6.0 | 0.3 | 7.00 | 14.00 | 13.00 | 1 | SR 14-505 | T-7/5 |
| S12K STLPR/L-11 | 12.00 | 125.00 | 35.0 | 11.0 | 6.3 | 0.8 | 5.60 | 11.00 | 9.70 | 0 | SR 14-505 | T-7/5 |
| S12M STLPR/L-11 | 12.00 | 150.00 | 27.0 | 11.0 | 6.3 | 0.8 | 7.00 | 15.00 | 14.00 | 0 | SR 14-505 | T-7/5 |
| S16Q STLPR-11 | 16.00 | 180.00 | 27.0 | 15.0 | 8.0 | 0.5 | 9.00 | 18.00 | 17.00 | 0 | SR 14-505 | T-7/5 |
| S20R STLPR-16 | 20.00 | 200.00 | 63.0 | 18.0 | 10.0 | 1.0 | 10.20 | 21.50 | 21.50 | 0 | SR 14-541 | T-15/5 |

• (a1) При использовании пластин TP.. 110204-... (a2) При использовании пластин TPG. 110204-XL

(1) 0 - без подвода охлаждения, 1 - с подводом охлаждения

Пластины см. стр.: TPMT-PF (205) • TPGX-XL (206) • TPGH-R/L (206) • TPGH-XL (206) • TPGB (206) • TPMT (205)

ISOTURN

E/S-SWUBR/L

Миниатюрные расточные державки с винтовым креплением для тригональных пластин WBMT

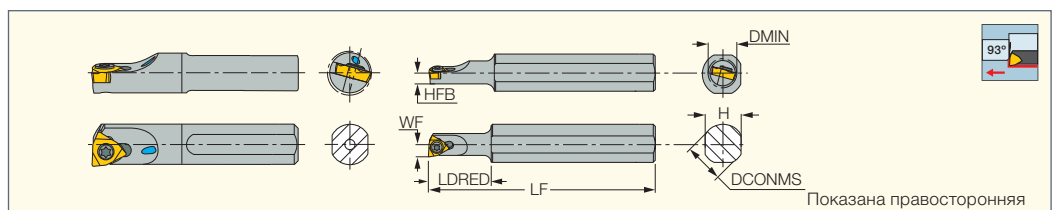

| Обозначение | DCONMS | LF | LDRED | H | HFB | WF | DMIN | CSP ⁽¹⁾ | Материал хвостовика ⁽²⁾ | MIID ⁽³⁾ | | |
|-----------------|--------|--------|-------|------|-----|------|-------|--------------------|------------------------------------|---------------------|-----------|-------|
| E06H SWUBL-06 | 6.00 | 100.00 | - | 5.2 | 2.6 | 3.30 | 6.50 | 1 | C | WBMT 060101R | SR 14-552 | T-6/5 |
| E06H SWUBR-06 | 6.00 | 100.00 | - | 5.2 | 2.6 | 3.30 | 6.50 | 1 | C | WBMT 060101L | | |
| E08K SWUBR-06 | 8.00 | 125.00 | - | 7.6 | 3.8 | 4.30 | 8.70 | 1 | C | WBMT 060101L | SR 14-552 | T-6/5 |
| E10M SWUBR-06 | 10.00 | 150.00 | - | 9.0 | 4.5 | 5.20 | 10.90 | 1 | C | WBMT 060101L | SR 14-552 | T-6/5 |
| S0606H SWUBR-06 | 6.00 | 100.00 | - | 5.2 | 2.6 | 3.30 | 6.50 | 0 | S | WBMT 060101L | SR 14-552 | T-6/5 |
| S0610H SWUBL-06 | 10.00 | 100.00 | 20.0 | 9.0 | 4.5 | 3.00 | 6.00 | 0 | S | WBMT 060101R | SR 14-552 | T-6/5 |
| S0610H SWUBR-06 | 10.00 | 100.00 | 20.0 | 9.0 | 4.5 | 3.00 | 6.00 | 0 | S | WBMT 060101L | | |
| S0710H SWUBL-06 | 10.00 | 100.00 | 24.0 | 9.0 | 4.5 | 3.50 | 7.00 | 0 | S | WBMT 060101R | SR 14-552 | T-6/5 |
| S0710H SWUBR-06 | 10.00 | 100.00 | 24.0 | 9.0 | 4.5 | 3.50 | 7.00 | 0 | S | WBMT 060101L | | |
| S0808J SWUBR-06 | 8.00 | 100.00 | - | 7.4 | 3.7 | 4.30 | 8.50 | 0 | S | WBMT 060101L | SR 14-552 | T-6/5 |
| S0812J SWUBL-06 | 12.00 | 110.00 | 32.0 | 11.0 | 5.5 | 4.00 | 8.00 | 0 | S | WBMT 060101R | SR 14-552 | T-6/5 |
| S0812J SWUBR-06 | 12.00 | 110.00 | 32.0 | 11.0 | 5.5 | 4.00 | 8.00 | 0 | S | WBMT 060101L | | |
| S1010K SWUBL-06 | 10.00 | 125.00 | - | 9.0 | 4.5 | 5.20 | 11.00 | 0 | S | WBMT 060101R | SR 14-552 | T-6/5 |
| S1010K SWUBR-06 | 10.00 | 125.00 | - | 9.0 | 4.5 | 5.20 | 11.00 | 0 | S | WBMT 060101L | | |

• Используйте правосторонние пластины WBMT 06...R для левосторонних державок и левосторонние пластины WBMT 06...L для правосторонних державок.

(1) 0 - без подвода охлаждения, 1 - с подводом охлаждения

(2) S-сталь, C-твердый сплав

(3) Идентификация мастер-пластины

Пластины см. стр.: WBGT (207) • WBMT (207)

ISCARTHREAD

MGSIR/L

Твердосплавные расточные державки для растачивания и нарезания внутренней резьбы

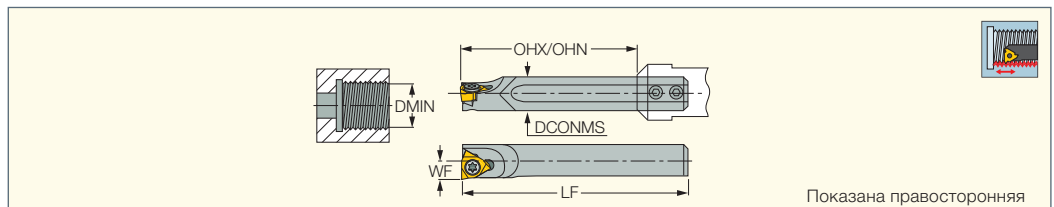

| Обозначение | DCONMS | LF | OHN ⁽¹⁾ | OHX ⁽²⁾ | WF | DMIN | | |
|---------------|--------|-------|--------------------|--------------------|------|------|-----------|-------|
| MGSIR/L 06-06 | 6.00 | 59.00 | 16.0 | 42.0 | 3.90 | 7.00 | SR 14-552 | T-6/5 |
| MGSIR/L 08-06 | 8.00 | 72.00 | 20.0 | 56.0 | 5.00 | 9.20 | SR 14-552 | T-6/5 |

• Для обеспечения максимальной надежности обработки рекомендуется заменять крепежный винт после каждых 10 замен пластин

(1) Минимальный вылет в диапазоне регулировки

(2) Максимальный вылет в диапазоне регулировки

Пластины см. стр.: IR/L-55° (640) • IR/L-60° (645) • IR/L-BSPT (673) • IR/L-ISO (655) • IR/L-NPT (670) • IR/L-NPTF (672)

• IR/L-UN (662) • IR/L-W (667)

MG-SWUBR/L

Твердосплавные
расточные державки

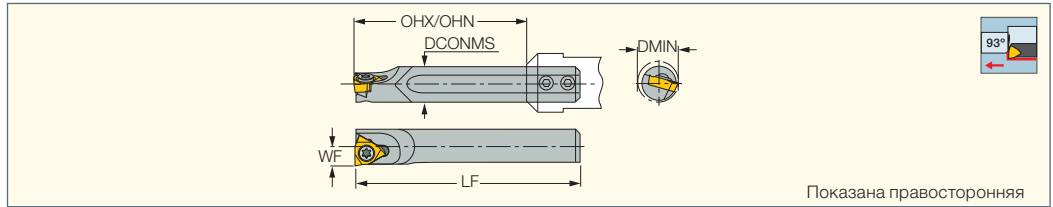

Показана правосторонняя

| Обозначение | DCONMS | LF | OHN ⁽¹⁾ | OHX ⁽²⁾ | WF | DMIN | | |
|-------------------------|--------|-------|--------------------|--------------------|------|------|-----------|-------|
| MG 06-SWUBR/L-06 | 6.00 | 59.00 | 16.0 | 42.0 | 3.30 | 6.60 | SR 14-552 | T-6/5 |
| MG 08-SWUBR/L-06 | 8.00 | 72.00 | 20.0 | 56.0 | 4.30 | 8.70 | SR 14-552 | T-6/5 |

• Используйте правосторонние пластины WBMT 06...R для левосторонних державок и левосторонние пластины WBMT 06...L для правосторонних державок

⁽¹⁾ Минимальный вылет в диапазоне регулировки

⁽²⁾ Максимальный вылет в диапазоне регулировки

Пластины см. стр.: WBGT (207) • WBMT (207)

A/E-SWUCR

Расточные державки для
тригональных пластин WCGT,
для малых диаметров

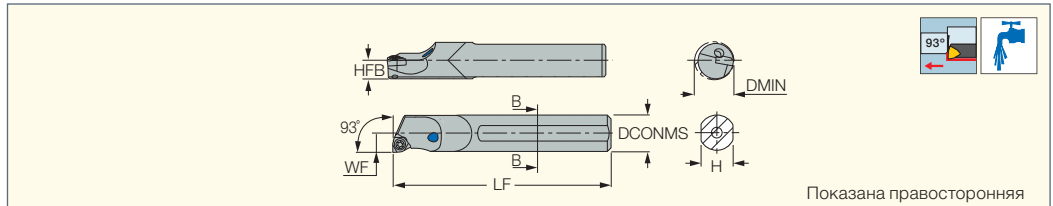

Показана правосторонняя

| Обозначение | DCONMS | LF | H | HFB | WF | DMIN | Мат-л хвостовика ⁽¹⁾ | Пластина | | |
|----------------------|--------|--------|-----|-----|------|-------|------------------------------------|-----------|-----------|-------|
| A06H SWUCR-02 | 6.00 | 100.00 | 5.4 | 2.7 | 3.30 | 6.60 | S | WCGT 0201 | SR 14-299 | T-6/5 |
| A08J SWUCR-02 | 8.00 | 110.00 | 7.2 | 3.6 | 4.25 | 8.70 | S | WCGT 0201 | SR 14-299 | T-6/5 |
| A10K SWUCR-02 | 10.00 | 125.00 | 9.0 | 4.5 | 5.20 | 10.90 | S | WCGT 0201 | SR 14-299 | T-6/5 |
| E06H SWUCR-02 | 6.00 | 100.00 | 5.4 | 2.7 | 3.30 | 6.60 | C | WCGT 0201 | SR 14-299 | T-6/5 |
| E08K SWUCR-02 | 8.00 | 125.00 | 7.2 | 3.6 | 4.30 | 8.70 | C | WCGT 0201 | SR 14-299 | T-6/5 |
| E10M SWUCR-02 | 10.00 | 150.00 | 9.0 | 4.5 | 5.20 | 10.90 | C | WCGT 0201 | SR 14-299 | T-6/5 |

⁽¹⁾ S-сталь, C-твердосплавный

Пластины см. стр.: WCGT (208)

MG-SWUCR

Твердосплавные расточные
державки для тригональных
пластин WCGT, для
малых диаметров

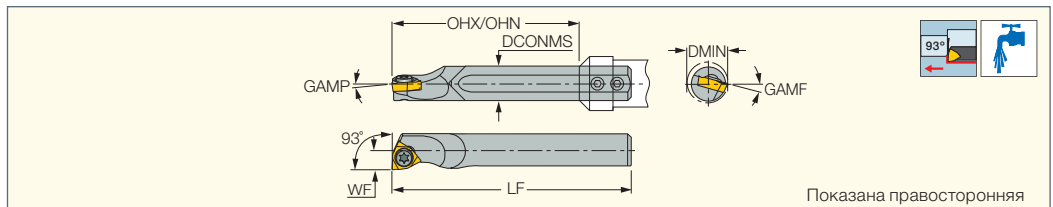

Показана правосторонняя

| Обозначение | DCONMS | LF | OHN ⁽¹⁾ | OHX ⁽²⁾ | WF | GAMP | GAMF | DMIN | Пластина | | |
|-----------------------|--------|-------|--------------------|--------------------|------|------|------|------|-----------|-----------|-------|
| MG 06-SWUCR-02 | 6.00 | 60.00 | 16.0 | 42.0 | 3.30 | 0.0 | 15.0 | 6.60 | WCGT 0201 | SR 14-299 | T-6/5 |
| MG 08-SWUCR-02 | 8.00 | 75.70 | 20.0 | 56.0 | 4.30 | 0.0 | 12.0 | 8.80 | WCGT 0201 | SR 14-299 | T-6/5 |

⁽¹⁾ Минимальный вылет в диапазоне регулировки

⁽²⁾ Максимальный вылет в диапазоне регулировки

Пластины см. стр.: WCGT (208)

A-SXFOR/L

Расточные державки
с каналами подвода
охлаждающей жидкости,
для пластин XOMT

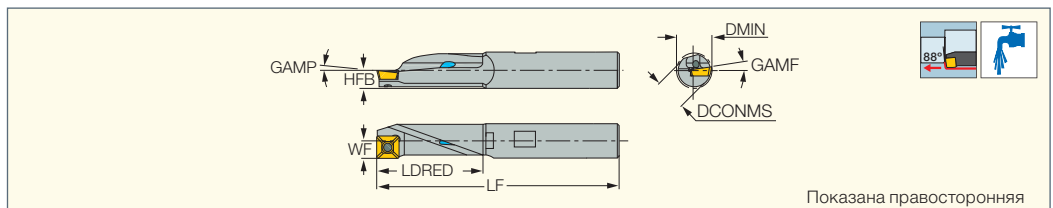

Показана правосторонняя

| Обозначение | DCONMS | LF | LDRED | HFB | WF | GAMP | GAMF | DMIN | Пластина | | |
|------------------------|--------|--------|-------|-----|------|------|------|-------|-----------|-----------|-------|
| A10J SXFOR/L-06 | 10.00 | 110.00 | 28.5 | 5.0 | 4.90 | 6.0 | 1.8 | 10.00 | XOMT 0602 | SR 34-508 | T-7/5 |
| A12K SXFOR/L-06 | 12.00 | 125.00 | 28.5 | 5.0 | 4.90 | 6.0 | 1.8 | 10.00 | XOMT 0602 | SR 34-508 | T-7/5 |

Пластины см. стр.: XOMT-DT (200)

MULTIFUNCTION TOOLS

A-SXFOR-DR

Многофункциональные державки для растачивания и сверления, для пластин XOMT

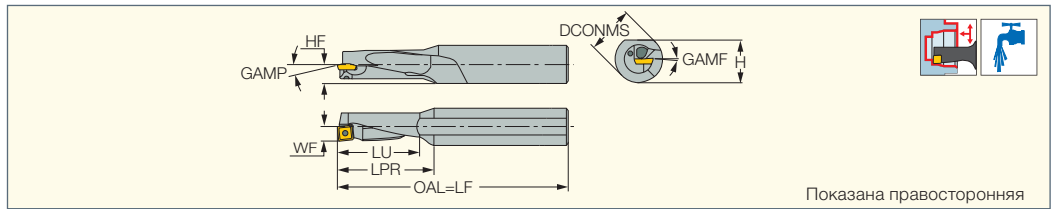

Показана правосторонняя

| Обозначение | DCONMS | LF | LPR | LU | WF | HF | GAMP | GAMF | H | DCN ⁽¹⁾ | Пластина |
|--------------------------|--------|--------|------|------|------|-----|------|------|------|--------------------|-----------|
| A1612M SXFOR-06DR | 16.00 | 180.00 | 31.0 | 21.0 | 6.00 | 8.5 | 0.0 | 0.0 | 15.0 | 12.50 | XOMT 0602 |

⁽¹⁾ Минимальный диаметр резания
Пластины см. стр.: XOMT-DT (200)

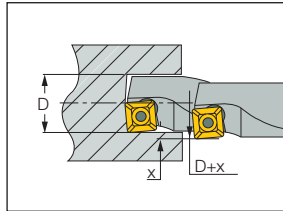

Сверление

Диапазон:

Dmin=12.5 мм

Dmax=14 мм

Для достижения требуемого диаметра $\varnothing D$ инструмент должен быть расположен на расстоянии $D + x$ ($x=0.10$) для компенсации величины изгиба инструмента.

Применяйте цикл с периодическим отводом инструмента, отводя его на 0.1 мм после углубления на каждый 1 мм.

Максимальная подача для стали: 0.05 мм/об;

Для нержавеющей стали: 0.03 мм/об

Запасные части



| Обозначение |  |  |  |
|-------------------|---|---|---|
| A-SXFOR-DR | SR 34-508 | T-7/51 | PL 16 |

ISOTURN

SBB

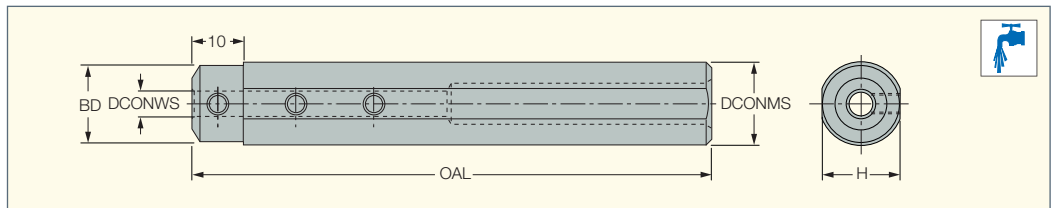
Держатели для расточных державок малого диаметра



| Обозначение | DCONMS | DCONWS | BD | H | OAL |  |  |  |
|------------------|--------|--------|-------|------|--------|---|---|---|
| SBB D16-4 | 16.00 | 4.00 | 15.00 | 15.0 | 100.00 | SR M4X4 | HW 2.0 | PL 16* |
| SBB D16-5 | 16.00 | 5.00 | 15.00 | 15.0 | 100.00 | SR M4X4 | HW 2.0 | PL 16* |
| SBB D16-6 | 16.00 | 6.00 | 15.00 | 15.0 | 100.00 | SR M4X4 | HW 2.0 | PL 16* |
| SBB D16-7 | 16.00 | 7.00 | 15.00 | 15.0 | 100.00 | SR M4X4 | HW 2.0 | PL 16* |
| SBB D20-4 | 20.00 | 4.00 | 13.00 | 19.0 | 100.00 | SR M4X4 | HW 2.0 | PL 16* |
| SBB D20-5 | 20.00 | 5.00 | 14.00 | 19.0 | 100.00 | SR M4X4 | HW 2.0 | PL 16* |
| SBB D20-6 | 20.00 | 6.00 | 15.00 | 19.0 | 100.00 | SR M4X4 | HW 2.0 | PL 16* |
| SBB D20-7 | 20.00 | 7.00 | 16.00 | 19.0 | 100.00 | SR M4X4 | HW 2.0 | PL 16* |
| SBB D22-4 | 22.00 | 4.00 | 13.00 | 21.0 | 125.00 | SR M4X4 | HW 2.0 | PL 16* |
| SBB D22-5 | 22.00 | 5.00 | 14.00 | 21.0 | 125.00 | SR M4X4 | HW 2.0 | PL 16* |
| SBB D22-6 | 22.00 | 6.00 | 15.00 | 21.0 | 125.00 | SR M4X4 | HW 2.0 | PL 16* |
| SBB D22-7 | 22.00 | 7.00 | 16.00 | 21.0 | 125.00 | SR M4X4 | HW 2.0 | PL 16* |
| SBB D25-4 | 25.00 | 4.00 | 13.00 | 24.0 | 125.00 | | HW 2.0 | |
| SBB D25-5 | 25.00 | 5.00 | 14.00 | 24.0 | 125.00 | | HW 2.0 | |
| SBB D25-6 | 25.00 | 6.00 | 15.00 | 24.0 | 125.00 | | HW 2.0 | |
| SBB D25-7 | 25.00 | 7.00 | 16.00 | 24.0 | 125.00 | | HW 2.0 | |

• Державки подходят для право- и левосторонних резов и расточных державок

* Заказывается отдельно

Державки см. стр.: A/E-SEXPR/L-03 (112) • A/E-SWUCR (119) • A/E/S-SCLCR/L (111) • E/S-SWUBR/L (118) • MG-SWUBR/L (119)

• MG-SWUCR (119) • MGCH (414) • MGSIR/L (118)